

# INFORME MENSUAL SEPTIEMBRE 2011

## ÍNDICE

### Equipo IAMC

**Director General:**

Pablo M. Aldazabal

**Directora Ejecutiva:**

Lic. Mónica Erpen

**Sector Economía:**

Lic. Ramiro Tosi

Lic. Mario Maydana

Act. Cecilia Piscitelli

**Sector Sistemas:**

An. María M. Rodríguez Míguez

Lic. Rosa Santantonio

Fernando Berástegui

**Asistentes:**

Mariana Casas

Lic. Alberto Pascual

Adriana Vidoni

**Instituto Argentino de  
Mercado de Capitales  
(IAMC)**

25 de Mayo 359/67 - 8º piso  
(C1002ABG) Buenos Aires  
Argentina

Tel.: 4316-6042/6036

Fax: 4316-6034

iamc@iamc.sba.com.ar

[www.iamc.sba.com.ar](http://www.iamc.sba.com.ar)

**Datos de la publicación:**

Año XIII

Número 175

**Registro Propiedad Intelectual:**

188891

**Director de Publicación:**

Pablo M. Aldazabal

**Propietario:**

Mercado de Valores de  
Buenos Aires S.A. (MERVAL)

**Informe Bursátil**

Hechos destacados del mes	1
Evolución de Índices, Curva de rendimientos, Volúmenes negociados y Capitalización Bursátil	2
Rendimientos mensuales de acciones y bonos	5
Volúmenes negociados por instrumento	6
Dividendos en efectivo y otras acciones corporativas del mes	7
Servicios de amortización y renta de títulos públicos del mes	8
Capitalización bursátil por Sector	9
<i>Free Float</i> por Sector y por Empresa	10
Financiamiento a través del Mercado de Capitales	11
Indicadores Bursátiles de Argentina	12
Mercados Internacionales: bolsas, tipos de cambio y <i>commodities</i>	13

**Inversores Institucionales**

Composición de la cartera del FGS	14
Composición de la Cartera de los FCI	15

**Informe Macroeconómico**

Hechos destacados del mes	16
Sector fiscal e Industria manufacturera	16
Nivel de actividad, Ventas minoristas y Construcción	17
Índices de precios y Sector externo	18
Tipos de cambio e Intervención del BCRA	19
Depósitos por Tipo y Moneda	20
Préstamos, Reservas internacionales y Base monetaria	21
Tasas de interés	22

**Resumen de Indicadores macroeconómicos**

Argentina	23
Estados Unidos y Eurozona	24

**Anexos Estadísticos**

Resumen de Acciones: precios y volúmenes por especie	26
Resumen de Títulos Públicos: precios y volúmenes por especie	27
Presencia Bursátil por Instrumento	28
Análisis de Acciones (Panel Merval)	34
Análisis de Títulos Públicos (Índice de Bonos IAMC)	44

## HECHOS DESTACADOS SEPTIEMBRE 2011

- En septiembre de 2011, el Índice Merval registró una retroceso del 17,2% medido en pesos, siendo esta la tercer mayor baja de los últimos 10 años (la anterior caída más cercana fue en octubre de 2008 cuando la baja alcanzó el 36,8%). En cuanto al Índice M.AR, retrocedió también un 17,2%, también medido en pesos. En dólares, tanto el Merval como el M.AR registraron bajas del 17,2% debido a la estabilidad del dólar en el mes. De este modo, el Índice Merval acumuló una baja de 30,3% entre fin de 2010 y fin de septiembre, en tanto que el M.AR acumuló una reducción de 29,9% en el mismo período (en ambos casos medido en pesos).
- El Índice de Bonos IAMC, medido en pesos, registró una variación negativa mensual de 8,7%. El Sub-Índice Corto en dólares aumentó 3,5%, en tanto que el Sub-Índice Largo en dólares retrocedió 5,3%. En el mes, el Sub-Índice de Bonos Corto en pesos experimentó una baja de 1,8%, mientras que el Sub-Índice de Bonos Largo en pesos cayó 18,3%. En el año, el Índice de Bonos IAMC registra una variación acumulada en pesos negativa de 6,6%, y en la medición en dólares muestra una caída de 8,8%.
- El volumen total negociado durante el mes sumó \$18.834 millones, lo que representó una caída del 7,2% respecto al valor de agosto. En la comparación interanual, el volumen efectivo experimentó un incremento de 4,8%. El volumen acumulado a septiembre de 2011 sumó \$153.028 millones, lo que implica una suba del 22% respecto a igual período de 2010.
- El volumen promedio diario operado en acciones durante septiembre fue de \$42,1 millones, un 25,7% menos que en agosto y se convirtió en el segundo menor registro de 2011 (el anterior había sido mayo con \$39 millones). Respecto de septiembre de 2010, el volumen promedio diario de acciones cayó 13,2%.
- En septiembre, el volumen promedio diario de títulos públicos sumó \$584 millones. Este guarismo representó una caída mensual del 9,1%. Con respecto al mismo mes de 2010, el promedio diario aumentó apenas 1,5%.
- En septiembre de 2011, sólo 1 acción de las 25 con mayor negociación registró un alza de precios respecto de fin de agosto: Inversora Juramento (INVJ) que subió 1,59%. Entre las que vieron caer sus precios, las mayores bajas fueron las de Grupo Financiero Galicia (GGAL) con un retroceso de 26,1%, Ledesma (LEDE) con una caída de 25,3% y Siderar (ERAR) con un retroceso de 25,3%.
- De los 25 títulos públicos más negociados durante septiembre, sólo 4 registraron aumentos mensuales de precios, mientras que 9 observaron retrocesos superiores a la del Índice de Bonos IAMC (-8,7%). A diferencia de meses anteriores, los mayores aumentos no correspondieron a las Unidades Vinculadas al PIB (UVP), sino al Boden 2012 (RG12) y Boden 2013 (RA13) con subas del 5% y 3,2%, respectivamente. Entre los instrumentos con mayores caídas mensuales de precios, las principales fueron: PR13 (-21%), DICP (-20,9%) y TVPY (-15,7%).
- Al 30/09/2011, la capitalización bursátil de las empresas domésticas sumaba \$197.443 millones, y la medición en dólares totalizaba U\$S 46.926 millones. Medida en pesos, la capitalización de las empresas domésticas cayó 11,1% respecto a fin de agosto, mientras que en dólares disminuyó 11,2%.

ÍNDICES BURSÁTILES

Mes	Índice Merval							
	Medido en Pesos				Medido en Dólares			
	Valor	m/m	a/a	2011	Valor	m/m	a/a	2011
Sep-11	2,455.79	-17.2%	-7.1%	-30.3%	583.67	-17.3%	-12.5%	-34.1%

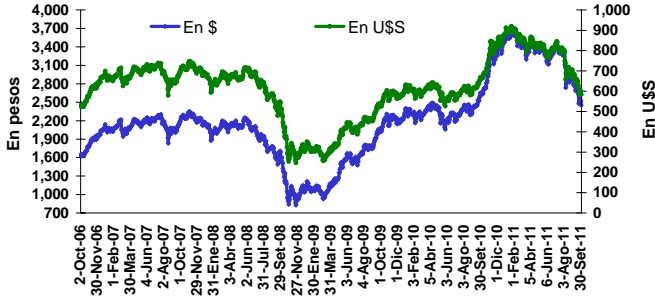

Mes	Volatilidad del Índice Merval						
	Nivel actual y períodos previos (fdp)				Variaciones en p.p		
	Valor	1m	6m	12m	1m	6m	12m
Sep-11	44.0%	42.0%	19.7%	21.6%	2.0	24.3	22.5

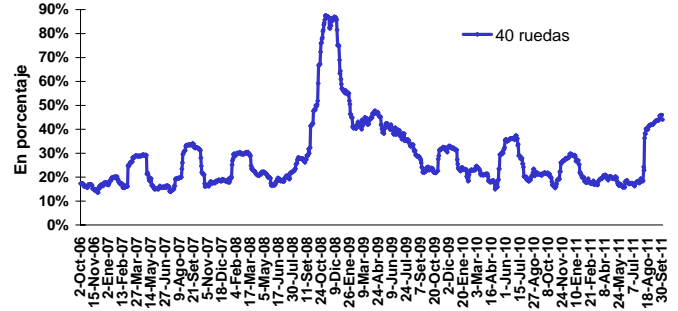

Mes	Índice M.A.R							
	Medido en Pesos				Medido en Dólares			
	Valor	m/m	a/a	2011	Valor	m/m	a/a	2011
Sep-11	2,077.06	-17.2%	-2.7%	-29.9%	493.66	-17.3%	-8.4%	-33.7%

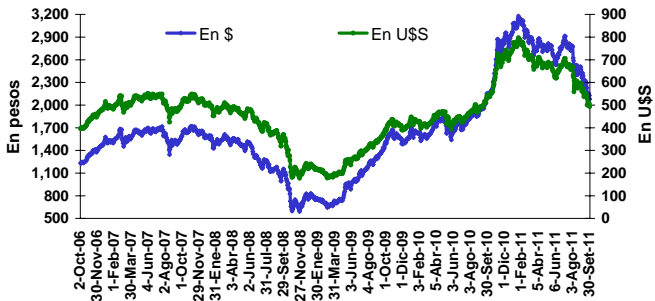

Mes	Volatilidad del Índice M.A.R						
	Nivel actual y períodos previos (fdp)				Variaciones en p.p		
	Valor	1m	6m	12m	1m	6m	12m
Sep-11	42.2%	40.1%	22.2%	21.9%	2.0	20.0	20.2

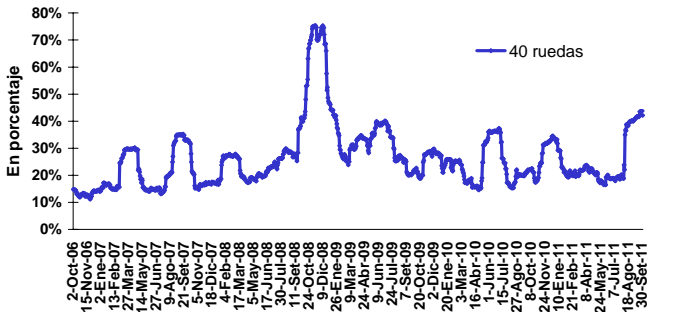

Mes	Índice de Bonos IAMC							
	Medido en Pesos				Medido en Dólares			
	Valor	m/m	a/a	2011	Valor	m/m	a/a	2011
Sep-11	1,178	-8.69%	6.3%	-6.6%	280.24	-8.79%	0.1%	-11.7%

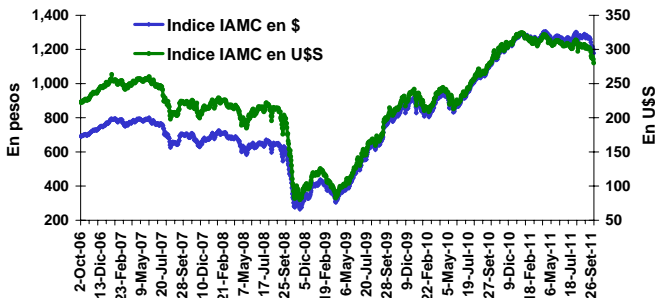

Mes	Volatilidad del Índice de Bonos IAMC						
	Nivel actual y períodos previos (fdp)				Variaciones en p.p		
	Valor	1m	6m	12m	1m	6m	12m
Sep-11	14.1%	12.0%	9.4%	17.1%	2.0	4.6	-3.0

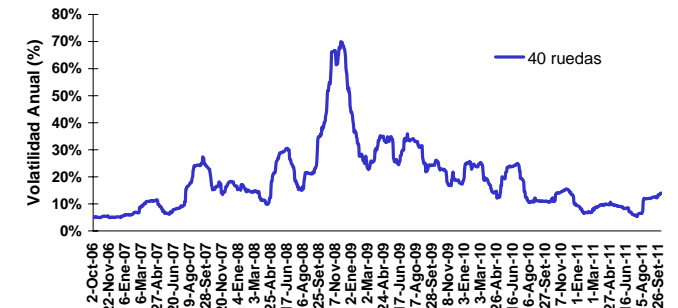

### CURVAS DE RENDIMIENTOS

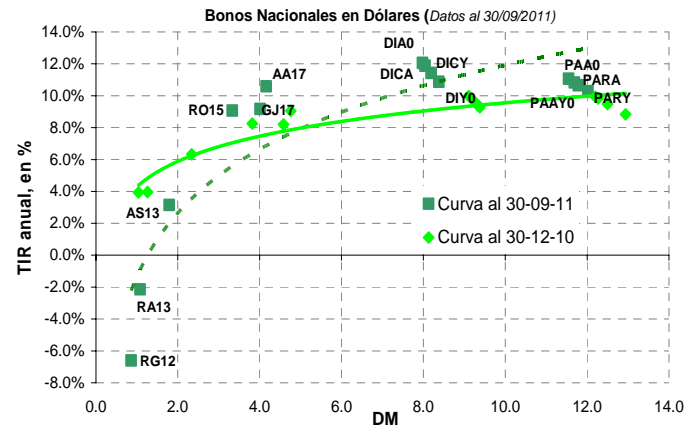
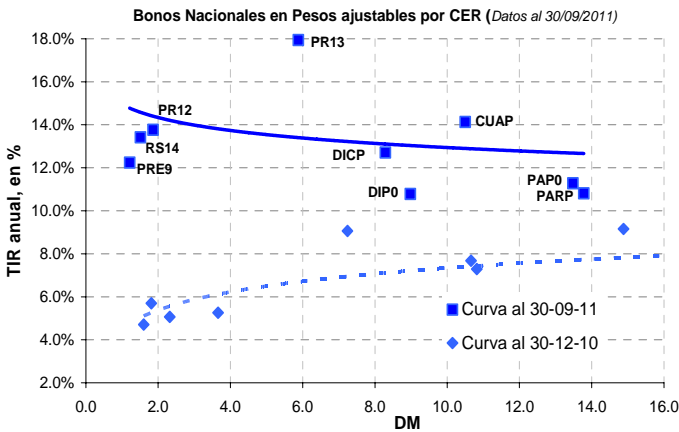
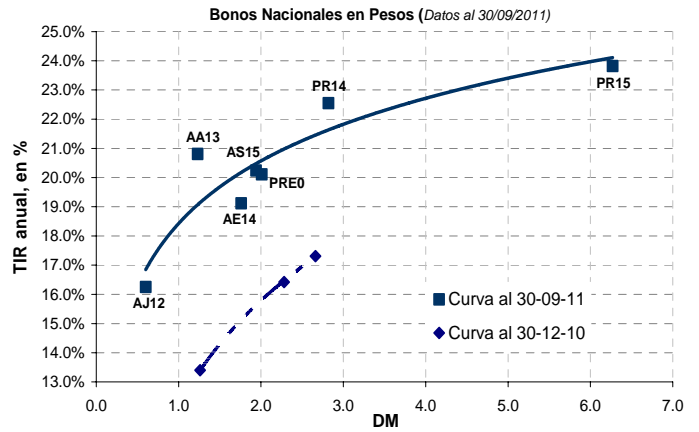
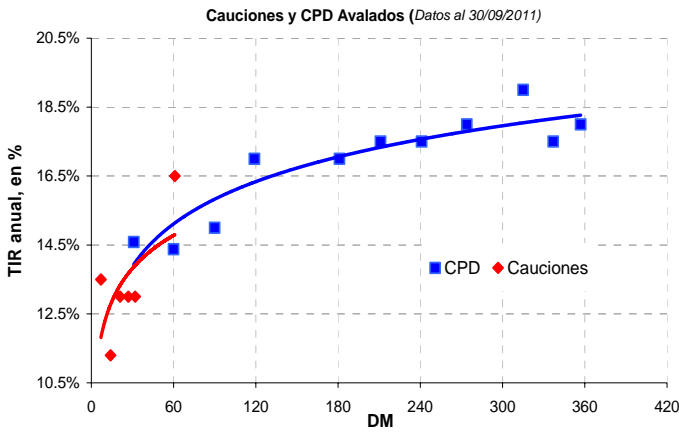

### CAPITALIZACIÓN BURSÁTIL TOTAL y DOMÉSTICA

Mes	Capitalización bursátil total							
	Medida en Pesos				Medida en Dólares			
	Mill. \$	m/m	a/a	2001	Mill. US\$	m/m	a/a	2001
Set-11	1,596,300	-8.6%	-14.0%	729.2%	379,394	-8.7%	-19.0%	97.1%

Mes	Capitalización bursátil de las empresas domésticas							
	Medida en Pesos				Medida en Dólares			
	Mill. \$	m/m	a/a	2001	Mill. US\$	m/m	a/a	2001
Set-11	197,443	-11.1%	2.7%	2.6%	46,926	-11.2%	-3.3%	-75.6%

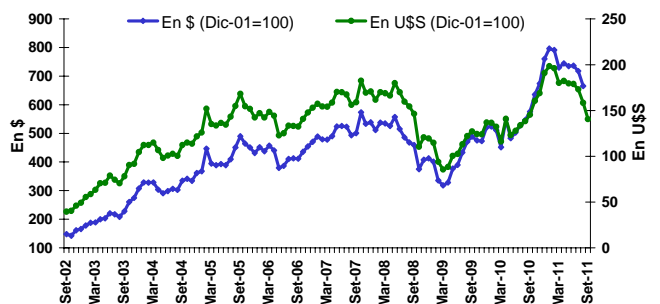
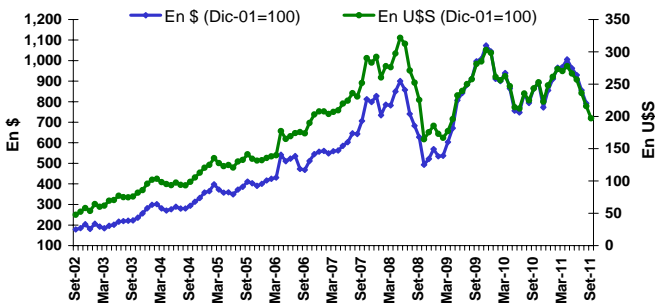

## DISTRIBUCIÓN DEL VOLUMEN NEGOCIADO

SEPTIEMBRE 2011

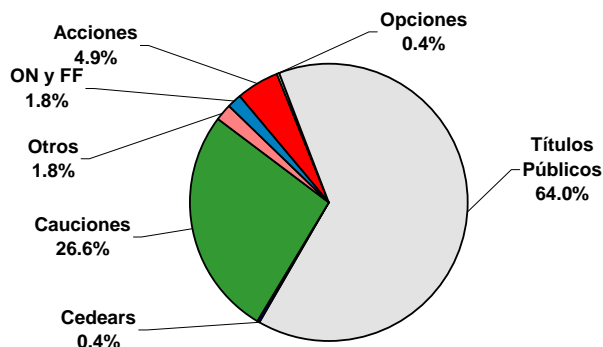

ENERO-SEPTIEMBRE 2011

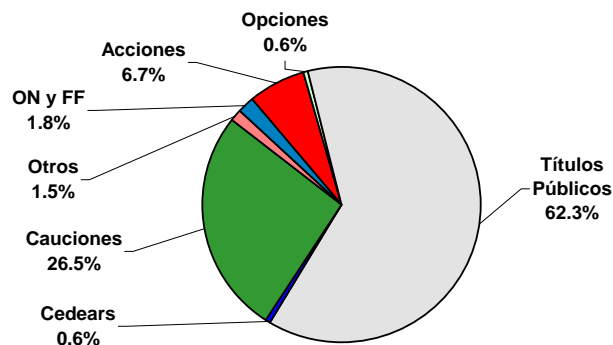

## VOLUMEN PROMEDIO DIARIO: ACCIONES y TÍTULOS PÚBLICOS

Volumen negociado en Acciones - Promedio diario (mill. de \$)				
Set-11	m/m	a/a	Acum. 2011	Var. Acum.
42.1	-25.7%	-13.2%	54.9	8.6%

Volumen negociado en Títulos Públicos - Promedio diario (mill. de \$)					
Mes	MC	RC	Total	m/m	a/a
Set-11	153.8	394.6	548.4	-9.1%	1.5%

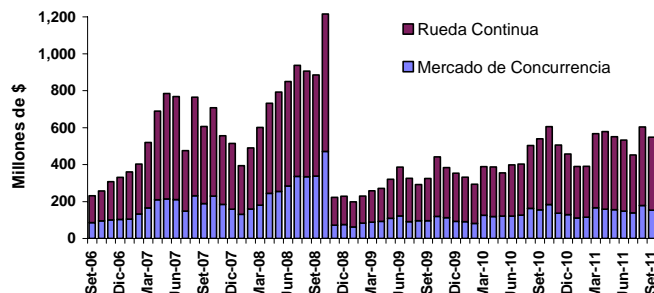
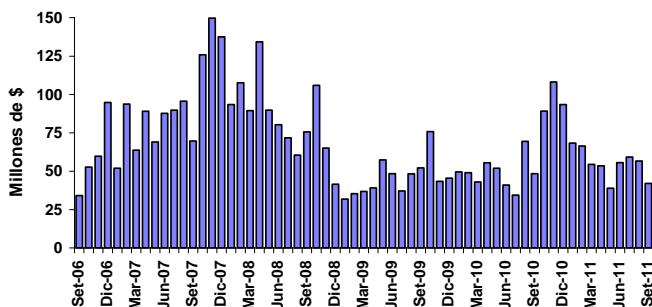

## VOLUMEN PROMEDIO DIARIO: CEDEARs y CPD

Volumen negociado en CEDEARs - Promedio diario (mill. de \$)				
Set-11	m/m	a/a	Acum. 2011	Var. Acum.
3.8	-16.6%	3.6%	4.5	-57.5%

Volumen negociado en CPD - Promedio diario (mill. de \$)				
Set-11	m/m	a/a	Acum. 2011	Var. Acum.
5.7	-14.3%	10.3%	5.5	25.6%

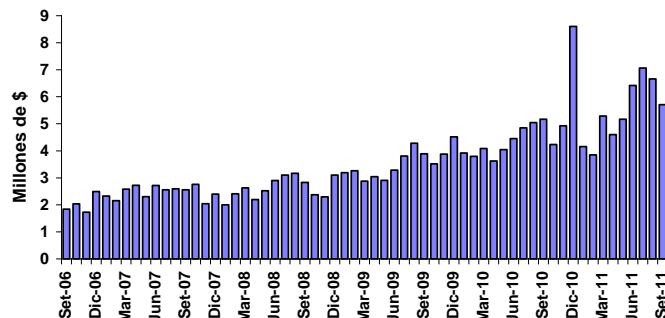
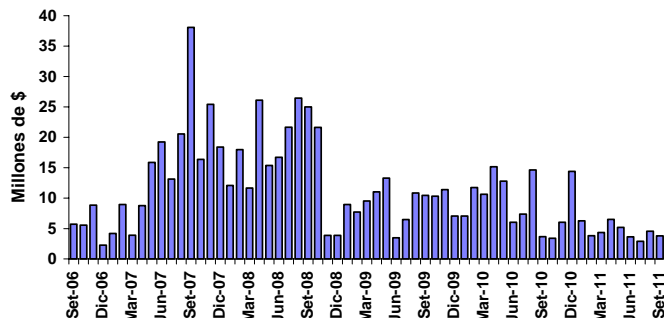

25 ACCIONES MÁS NEGOCIADAS (\*)

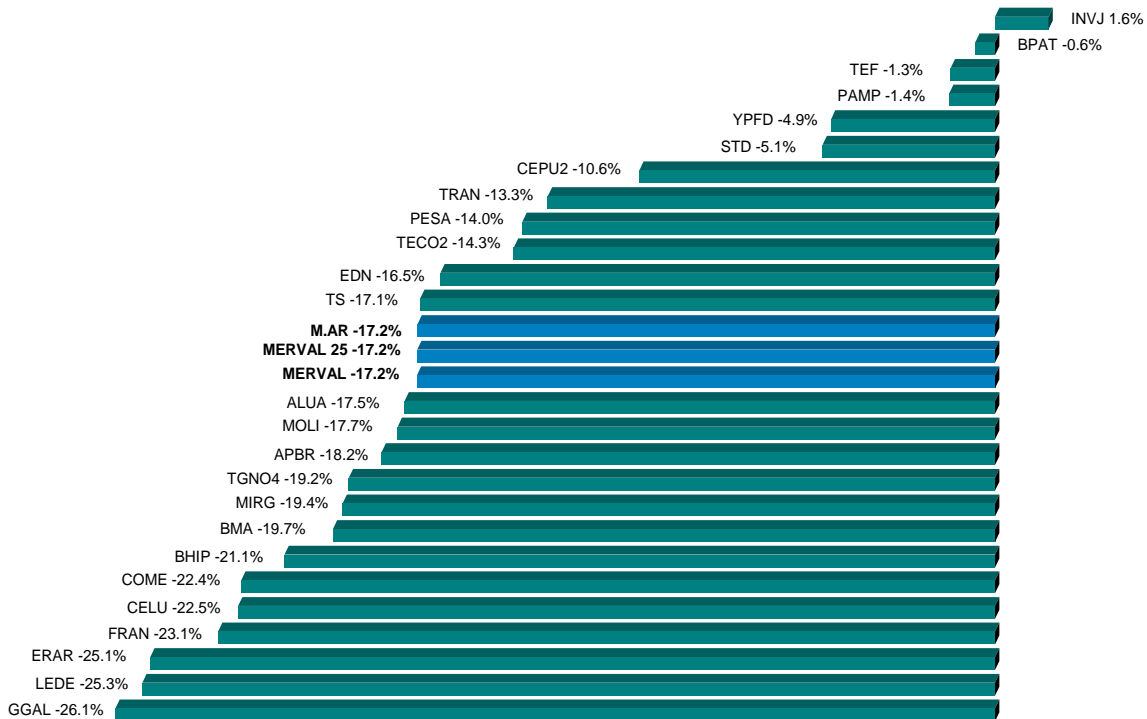

25 TÍTULOS PÚBLICOS MÁS NEGOCIADOS (\*)

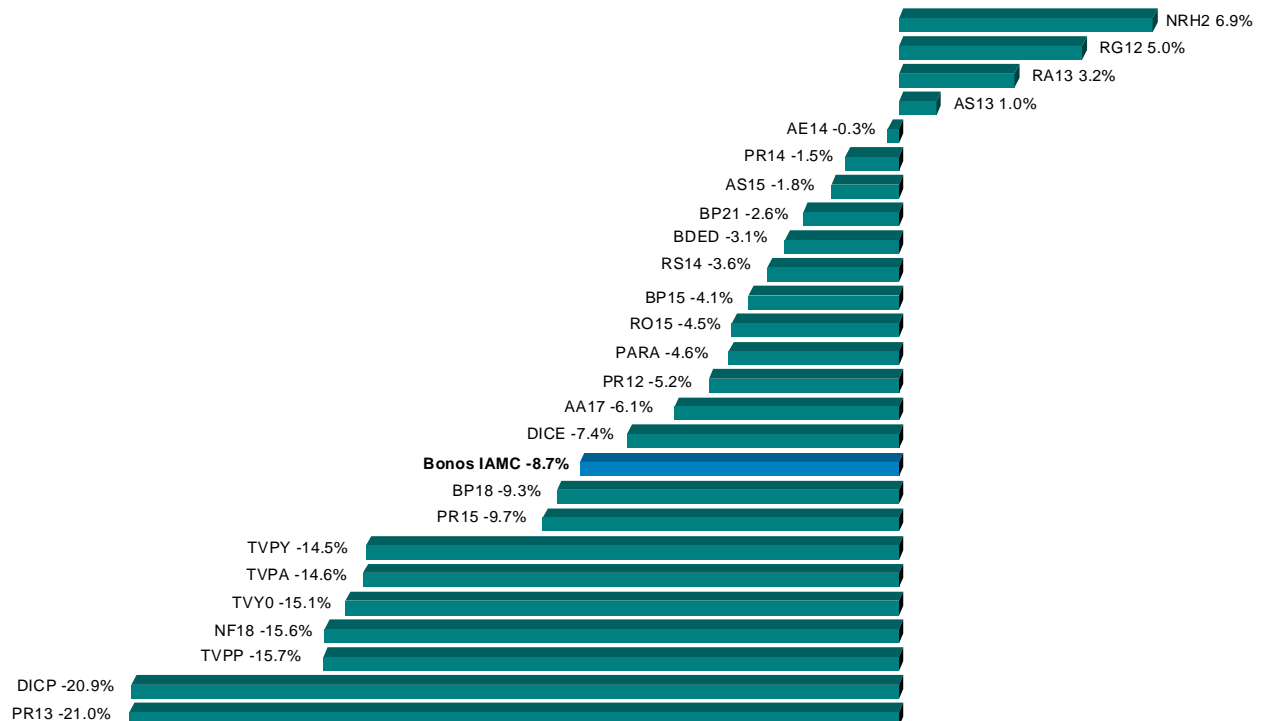

(\*) Se consideran las especies sólo en su plazo estándar de negociación.

## VOLÚMENES EFECTIVOS NEGOCIADOS

MERCADO CONCURRENCIA	Septiembre 2011	Agosto 2011	Septiembre 2010
Acciones	925,391,805	1,246,192,791	1,066,116,567
Cedears	83,524,953	100,096,598	80,622,553
Títulos Públicos	3,383,496,972	3,927,887,015	3,415,546,012
Obligaciones Negociables	70,737,301	40,823,645	33,125,701
Cheques de Pago Diferido	131,241,523	146,505,150	113,772,268
Fideicomisos Financieros	100,407,020	72,653,816	73,332,421
Certificados de Participación	7,954,524	11,445,586	1,782,548
Valores de Deuda Fiduciaria	92,452,496	61,208,230	71,549,873
Fondos Comunes Cerrados	-	19,875	-
Warrants	-	-	5,626
Cauciones y Pases	4,989,958,541	4,990,319,653	4,286,145,636
Opciones	75,864,896	107,761,321	139,681,357
Préstamos	209,739,558	150,040,152	156,406,014
<b>TOTAL M. CONCURRENCIA</b>	<b>9,970,362,569</b>	<b>10,782,300,015</b>	<b>9,364,754,156</b>
Ejercicios <sup>1</sup>	9,150,033	78,370,986	34,674,074
Venta en Corto <sup>1</sup>	2,271,193	2,595,401	3,882,764
<b>RUEDA CONTINUA</b>			
Títulos Públicos	8,679,129,286	9,351,327,498	8,468,550,499
Obligaciones Negociables	106,816,650	124,490,794	97,234,870
Fideicomisos Financieros	58,390,566	32,502,487	25,628,215
Certificados de Participación	6,656,668	13,779,260	4,751,475
Valores de Deuda Fiduciaria	51,733,898	18,723,228	20,876,741
Cauciones y Pases	21,302,043	19,160,213	10,733,245
<b>TOTAL R. CONTINUA</b>	<b>8,865,638,545</b>	<b>9,527,480,993</b>	<b>8,602,146,830</b>
<b>VOLUMEN TOTAL</b>	<b>18,836,001,114</b>	<b>20,309,781,008</b>	<b>17,966,900,986</b>

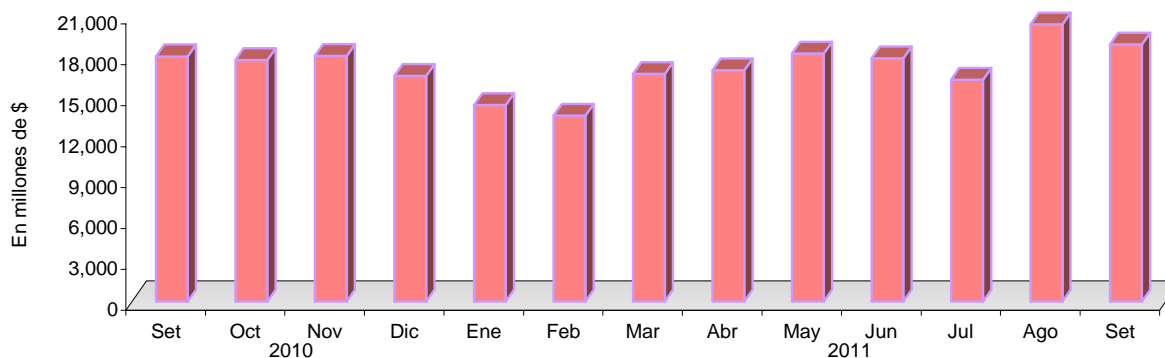

<sup>1</sup> No se encuentran incluidos en el volumen total por estar comprendidos en el rubro Acciones y/o T. Públicos.

Empresa	Código	Tipo	Fecha Aviso BCBA	Fecha Ex Cupón	Fecha de Pago	A recibir por el accionista	Coefficiente de Ajuste <sup>(*)</sup>
Siderar	ERAR	Dividendo en efectivo	17-Ago-11	30-Ago-11	2-Set-11	\$4,35 por acción	1.15183
Rigolleau	RIGO	Dividendo en efectivo	13-Set-11	19-Set-11	22-Set-11	\$0,125 por acción	1.00369
Rigolleau	RIGO5	Dividendo en efectivo	13-Set-11	19-Set-11	22-Set-11	\$0,125 por acción	1.01062
Domec	DOME	Dividendo en efectivo	2-Set-11	27-Set-11	30-Set-11	\$0,0025 por acción de VN\$ 0,01	1.07692

**Notas:**

(\*) Mediante este coeficiente se pueden ajustar los precios de cierre históricos para hacerlos comparables con el precio ex -cupón y los cierres posteriores al corte.

## Dividendos en efectivo de empresas domésticas (Trimestrales, en millones de \$)

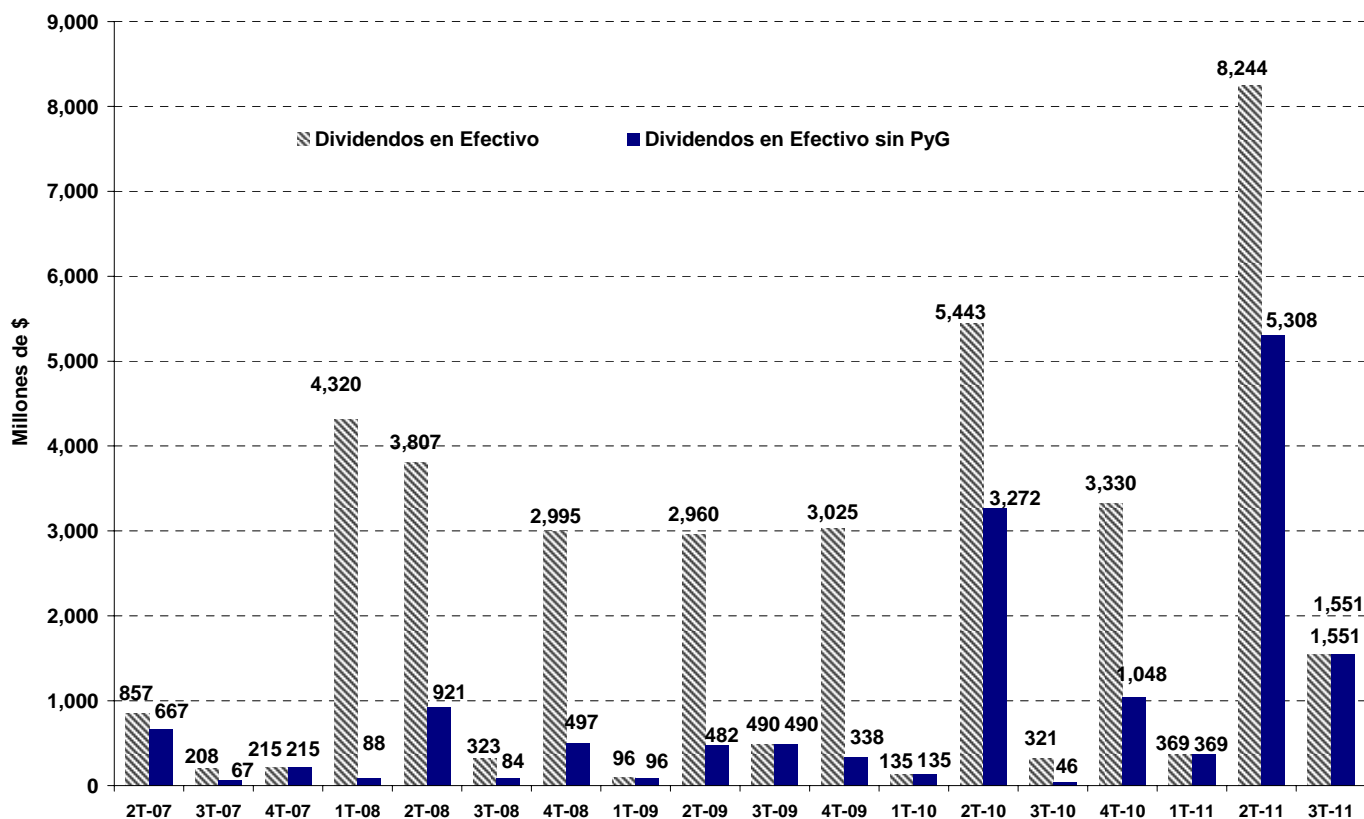

# AMORTIZACIONES y RENTAS DE TÍTULOS PÚBLICOS



Denominación	Código BCBA	Fecha ex-cupón <sup>(1)</sup>	Fecha de Pago	Amortización (c/ 100 VN)	Interés (c/ 100 VN)	Precio ex cupón (\$ c/ 100 VR)	Nuevo VR	Coefficiente de Ajuste <sup>(*)</sup>
BODECOR en \$ 1ra. Serie - Pcia. de Corrientes	BCOR3	29-Ago-11	1-Set-11	\$ 0.98	\$ 0.01	75.380	42.88%	1.03068
Bono de Consolidación en U\$S Serie 1 Pcia. de Chaco	CCH1	29-Ago-11	1-Set-11	USD 4.28	USD 0.63	436.577	35.32%	1.03181
Bono de Consolidación en \$ 4ta. Serie	PRO7	29-Ago-11	1-Set-11	\$ 0.98	\$ 0.01	78.235	42.88%	1.02956
Bono de Consolidación en \$ 4ta. Serie 2%	PR12	31-Ago-11	3-Set-11	\$ 2.53	\$ 0.22	261.220	42.88%	1.02458
Bono Saneamiento Garantizado Serie 2 - Pcia. del Chaco	CHSG2	31-Ago-11	4-Set-11	USD 1.00	USD 0.17	403.083	48.06%	1.02524
BOGAR 2018	NF18	31-Ago-11	4-Set-11	\$ 1.70	\$ 0.31	212.875	64.60%	1.01462
BOGAR 2020	NO20	31-Ago-11	4-Set-11	\$ 1.14	\$ 0.39	120.878	81.20%	1.01559
Bonos CONSADEP en \$ 1ra. Serie - Pcia. de Tucumán	TUCS1	31-Ago-11	4-Set-11	\$ 1.71	\$ 0.30	199.754	64.60%	1.01558
BOGAR Clase 2 Serie 1 - Pcia. Río Negro	RNG21	31-Ago-11	4-Set-11	\$ 2.86	\$ 0.55	430.736	64.60%	1.01225
Bonos CONSADEP en u\$S 2da. Serie - Pcia. de Tucumán	TUCS2	31-Ago-11	5-Set-11	USD 5.00	USD 0.10	365.036	40.00%	1.14646
BONCOR 2017 en u\$S - Pcia. de Córdoba	CO17	2-Set-11	7-Set-11	USD 1.04	USD 0.79	455.208	78.13%	1.02178
BONAR VII en u\$S 7% - Vto. 2013	AS13	7-Set-11	12-Set-11	-	USD 3.50	453.272	100.00%	1.03249
Bono de Consolidación Previsional en \$ 4ta. Serie	PRE9	12-Set-11	15-Set-11	\$ 2.79	\$ 0.15	189.120	43.30%	1.03598
Bono Ley 13.763 en \$ Pcia. de Bs. As. - Vto. 2014	PB14	12-Set-11	15-Set-11	\$ 1.91	\$ 0.11	124.245	43.30%	1.03744
Bono Ley 12.836 en \$ Vto. 2017 - Pcia. de Bs. As.	PB17	27-Set-11	30-Set-11	\$ 1.14	\$ 0.01	74.272	53.06%	1.02922
BODEN en \$ 2% - Vto. 2014	RS14	27-Set-11	30-Set-11	\$ 23.15	\$ 1.62	156.977	75.00%	1.21037
PAR en \$ Step Up - Vto. 2038	PARP	27-Set-11	30-Set-11	-	\$ 1.14	45.361	100.00%	1.02512
PAR en \$ Step Up Vto. 2038 - Canje 2010	PAP0	27-Set-11	30-Set-11	-	\$ 1.14	41.361	100.00%	1.02755
PAR en u\$S Step Up Vto. 2038 Ley Arg. - Canje 2010	PAA0	27-Set-11	30-Set-11	-	USD 1.25	148.244	100.00%	1.03546
PAR en u\$S Step Up Vto. 2038 Ley Arg.	PARA	27-Set-11	30-Set-11	-	USD 1.25	153.744	100.00%	1.03419
PAR en Euros Step Up - Vto. 2038	PARE	27-Set-11	30-Set-11	-	€ 1.13	193.479	100.00%	1.03370
PAR en u\$S Step Up Vto. 2038 Ley N.Y.	PARY	27-Set-11	30-Set-11	-	USD 1.25	159.744	100.00%	1.03290
PAR en u\$S Step Up Vto. 2038 Ley N.Y. - Canje 2010	PAY0	27-Set-11	30-Set-11	-	USD 1.25	162.744	100.00%	1.03230

**Notas:**

(\*) Mediante este coeficiente se pueden ajustar los precios de cierre históricos para hacerlos comparables con el precio ex -cupón y los cierres posteriores al corte.

(1) Plazo estándar 72 horas

## Capitalización bursátil de empresas cotizantes por sector económico <sup>(1)</sup> Cifras en millones de U\$S <sup>(2)</sup>

EMPRESAS DOMÉSTICAS	Sep-11	% del Total	Dic-10	% del Total	Sep-11 / Dic-10	Sep-10	% del Total	Sep-11 / Sep-10
Industria de Petróleo y Gas	17,253	37.4%	22,684	35.3%	-23.9% ↓	16,999	34.8%	1.5% ↑
Bancos	8,404	18.2%	13,711	21.3%	-38.7% ↓	10,681	21.9%	-21.3% ↓
Telecomunicaciones	4,800	10.4%	5,666	8.8%	-15.3% ↓	4,946	10.1%	-2.9% ↓
Industria Metalúrgica y Siderúrgica	3,358	7.3%	5,712	8.9%	-41.2% ↓	4,389	9.0%	-23.5% ↓
Holdings	2,293	5.0%	3,159	4.9%	-27.4% ↓	2,520	5.2%	-9.0% ↓
Alimentos y Bebidas	1,846	4.0%	2,116	3.3%	-12.7% ↓	1,449	3.0%	27.4% ↑
Actividades Inmobiliarias	1,606	3.5%	1,935	3.0%	-17.0% ↓	1,322	2.7%	21.4% ↑
Agricultura y Ganadería	867	1.9%	1,197	1.9%	-27.6% ↓	898	1.8%	-3.5% ↓
Manufacturas de Origen Agropecuario	790	1.7%	1,130	1.8%	-30.0% ↓	775	1.6%	2.0% ↑
Generación de Energía Eléctrica	685	1.5%	905	1.4%	-24.2% ↓	447	0.9%	53.4% ↑
Transporte de Gas	622	1.3%	1,087	1.7%	-42.8% ↓	642	1.3%	-3.2% ↓
Distribución de Gas	563	1.2%	730	1.1%	-22.9% ↓	447	0.9%	26.0% ↑
Turismo, Recreación y Juegos de Azar	484	1.0%	817	1.3%	-40.8% ↓	726	1.5%	-33.4% ↓
Construcción	451	1.0%	540	0.8%	-16.6% ↓	446	0.9%	1.0% ↑
Manufacturas de Origen Industrial	432	0.9%	594	0.9%	-27.3% ↓	480	1.0%	-10.0% ↓
Distribución de Energía Eléctrica	410	0.9%	734	1.1%	-44.2% ↓	482	1.0%	-15.0% ↓
Comercio	343	0.7%	375	0.6%	-8.5% ↓	330	0.7%	3.9% ↑
Act. Financieras , Bursátiles y Seguros	209	0.5%	221	0.3%	-5.4% ↓	194	0.4%	7.5% ↑
Papel y Celulosa	198	0.4%	314	0.5%	-36.9% ↓	190	0.4%	4.3% ↑
Transporte de Energía Eléctrica	117	0.3%	181	0.3%	-35.2% ↓	113	0.2%	3.5% ↑
Calzado e Indumentaria	111	0.2%	136	0.2%	-18.7% ↓	85	0.2%	30.5% ↑
Transporte de Pasajeros y Peajes	95	0.2%	148	0.2%	-35.9% ↓	87	0.2%	8.2% ↑
Equipamiento para el Hogar	92	0.2%	116	0.2%	-20.7% ↓	95	0.2%	-3.2% ↓
Industria Automotriz	84	0.2%	109	0.2%	-22.5% ↓	73	0.15%	15.7% ↑
Editoriales e Imprentas	29	0.1%	37	0.1%	-20.1% ↓	35	0.1%	-15.7% ↓
<b>TOTAL DOMÉSTICAS</b>	<b>46,140</b>	<b>100%</b>	<b>64,351</b>	<b>100%</b>	<b>-28.3% ↓</b>	<b>48,852</b>	<b>100%</b>	<b>-5.6% ↓</b>

EMPRESAS EXTRANJERAS	Sep-11	% del Total	Dic-10	% del Total	Sep-11 / Dic-10	Sep-10	% del Total	Sep-11 / Sep-10
Industria de Petróleo y Gas	189,890	49.6%	259,565	54.0%	-26.8% ↓	182,455	43.5%	4.1% ↑
Telecomunicaciones	97,626	25.51%	103,779	21.6%	-5.9% ↓	111,148	26.5%	-12.2% ↓
Bancos	78,034	20.4%	87,871	18.3%	-11.2% ↓	103,418	24.6%	-24.5% ↓
Industria Metalúrgica y Siderúrgica	17,101	4.5%	29,143	6.1%	-41.3% ↓	22,717	5.4%	-24.7% ↓
Holdings	45	0.01%	-	-	-	-	-	-
<b>TOTAL EXTRANJERAS</b>	<b>382,695</b>	<b>100%</b>	<b>480,357</b>	<b>100%</b>	<b>-20.3% ↓</b>	<b>419,739</b>	<b>100%</b>	<b>-8.8% ↓</b>

<b>TOTAL GENERAL</b>	<b>428,836</b>		<b>544,708</b>		<b>-21.3% ↓</b>	<b>468,590</b>		<b>-8.5% ↓</b>
----------------------	----------------	--	----------------	--	-----------------	----------------	--	----------------

N° de EMPRESAS CONSIDERADAS <sup>(3)</sup>	Sep-11	Dic-10	Sep-10
<b>Domésticas</b>	89	91	90
<b>Extranjeras</b>	6	5	5
<b>Total</b>	95	96	95

### Notas:

(1) Según la Clasificación Sectorial IAMC disponible en [www.iadc.sba.com.ar/tutoriales/anexos](http://www.iadc.sba.com.ar/tutoriales/anexos)

(2) Tipos de cambios considerados (\$/U\$S): Sep-11: 4,2075 / Dic-10: 3,98 / Sep-10: 3,9625

(3) No se consideran aquellas empresas que nunca registraron cotización a pesar de contar con autorización de cotización. Las 6 empresas extranjeras consideradas (según su código de BCBA) son: AEN, APBR, STD, REP, TEF y TS.

### Free Float promedio de Empresas Domésticas por Sector Económico <sup>(1) (2)</sup>

Sector <sup>(3)</sup>	Período									
	Jun-09	Set-09	Dic-09	Mar-10	Jun-10	Set-10	Dic-10	Mar-11	Jun-11	Set-11
Transporte de Pasajeros y Peajes	46.4	46.4	46.4	46.4	46.4	46.4	46.4	46.4	46.4	65.0
Holdings	57.7	57.4	57.6	58.1	58.1	60.2	60.2	61.3	61.3	61.3
Transporte de Energía Eléctrica	47.0	47.0	47.0	47.0	47.0	47.0	47.4	47.4	47.4	47.0
Transporte de Gas	44.1	44.1	44.1	44.1	44.1	44.1	44.1	44.1	44.1	44.1
Equipamiento para el Hogar	39.8	39.8	39.8	39.8	39.8	39.8	39.8	40.7	40.7	41.0
Telecomunicaciones	26.4	26.4	26.4	38.7	38.7	38.7	38.7	38.7	38.7	37.7
Actividades Inmobiliarias	29.1	29.1	28.8	31.1	31.0	31.0	25.8	28.1	37.5	36.0
Industria Automotriz	35.7	35.6	35.6	35.6	35.5	35.5	35.5	35.5	35.5	35.5
Distribución de Energía Eléctrica	35.5	37.3	35.5	35.3	35.3	35.3	35.3	35.3	35.8	35.2
Industria de Petróleo y Gas	28.7	33.5	31.5	31.5	31.5	31.5	31.5	31.6	34.2	34.3
Industria Metalúrgica y Siderúrgica	34.1	34.1	32.4	33.2	33.2	33.2	33.2	33.2	33.2	33.2
Manufacturas de Origen Industrial	34.0	33.9	36.7	35.3	30.8	30.8	30.8	30.7	30.7	32.5
Generación de Energía Eléctrica	35.9	34.6	34.6	32.1	32.1	32.1	32.1	32.1	32.1	32.1
Bancos	29.1	29.8	30.1	30.1	30.1	30.1	30.4	30.3	30.5	30.5
Manufacturas de Origen Agropecuario	30.4	29.9	29.9	29.9	29.0	33.0	33.0	31.4	32.5	30.4
Distribución de Gas	30.4	30.4	30.4	30.4	30.4	30.4	30.4	30.4	30.4	30.4
Agricultura y Ganadería	48.1	47.4	47.2	48.5	47.7	47.6	32.1	36.7	36.4	29.2
Calzado e Indumentaria	43.9	43.4	43.4	43.4	38.2	37.9	37.7	37.7	29.3	27.0
Papel y Celulosa	31.0	31.0	41.1	41.1	38.7	38.7	38.7	23.5	23.5	23.5
Alimentos y Bebidas	23.6	23.3	23.1	23.1	23.1	22.7	22.7	21.3	21.3	21.3
Construcción	20.1	20.0	20.0	19.9	19.9	19.9	19.9	20.0	20.0	20.0
Comercio	28.2	28.2	28.1	14.4	14.8	14.8	14.8	14.8	14.8	14.8
Turismo, Recreación y Juegos de Azar	8.9	8.9	8.9	8.9	8.9	9.1	9.1	9.2	9.3	9.3
Editoriales e Imprentas	11.9	11.9	11.9	11.9	11.9	11.9	9.2	9.2	9.2	9.2
<b>PROMEDIO TOTAL DE SECTORES</b>	<b>33.3</b>	<b>33.5</b>	<b>33.8</b>	<b>33.7</b>	<b>33.2</b>	<b>33.4</b>	<b>32.5</b>	<b>32.1</b>	<b>32.3</b>	<b>32.5</b>
<b>PROMEDIO TOTAL DE EMPRESAS</b>	<b>32.2</b>	<b>32.5</b>	<b>32.6</b>	<b>32.7</b>	<b>31.4</b>	<b>31.7</b>	<b>31.2</b>	<b>31.1</b>	<b>31.8</b>	<b>31.6</b>

### Evolución del Free Float de las Empresas Domésticas del Panel Merval 25 del 3T-11

Empresa	Período									
	Jun-09	Set-09	Dic-09	Mar-10	Jun-10	Set-10	Dic-10	Mar-11	Jun-11	Set-11
Aluar	29.1	29.1	25.8	27.4	27.4	27.4	27.4	27.4	27.4	27.4
Banco Hipotecario	8.2	7.7	7.3	7.3	7.3	7.3	7.7	7.8	7.8	7.8
Banco Macro	51.0	56.1	59.0	59.2	59.2	59.2	59.3	60.1	60.3	60.3
Banco Patagonia	37.2	37.0	36.9	36.9	36.9	36.9	38.4	36.9	38.4	38.4
BBVA Banco Francés	24.0	24.0	24.0	24.0	24.0	24.0	24.0	24.0	24.0	24.0
Celulosa de Argentina	18.6	18.6	49.0	49.0	49.0	49.0	49.0	18.6	18.6	18.6
Central Puerto	45.1	40.9	40.9	40.9	40.9	40.9	40.9	40.9	40.9	40.9
Edenor	47.7	51.2	47.7	47.7	47.7	47.7	47.7	47.7	48.8	48.8
Grupo Financiero Galicia	77.4	77.4	77.4	77.4	77.4	77.4	77.4	77.4	77.4	77.4
IRSA Inversiones y Representaciones	46.0	44.4	42.9	42.9	42.6	42.5	42.5	42.5	42.5	42.5
Ledesma	9.6	9.6	9.6	9.6	9.6	9.6	9.6	9.6	9.6	9.6
Mirgor	48.0	48.0	48.0	48.0	48.0	48.0	48.0	48.0	48.0	48.0
Molinos Río de la Plata	26.7	25.4	25.3	25.3	25.3	25.3	25.3	25.0	25.0	25.0
Pampa Energía	67.4	66.2	67.2	69.0	69.1	79.3	79.1	84.9	85.2	85.2
Petrobras Argentina	1.4	32.8	32.8	32.8	32.8	32.8	32.8	32.8	32.8	32.8
Siderar	39.1	39.1	39.1	39.1	39.1	39.1	39.1	39.1	39.1	39.1
Sociedad Comercial del Plata	76.8	76.8	76.8	77.2	77.2	77.7	77.7	77.7	77.2	77.7
Solvay Indupa	29.4	29.4	29.4	29.4	29.4	29.4	29.4	29.4	29.4	29.4
Telecom Argentina	45.3	45.3	45.3	45.3	45.3	45.3	45.3	45.3	45.3	45.3
Transener	47.0	47.0	47.0	47.0	47.0	47.0	47.4	47.4	47.4	47.0
Transportadora Gas del Norte	43.5	43.5	43.5	43.5	43.5	43.5	43.5	43.5	43.5	43.5
Transportadora Gas del Sur	44.7	44.7	44.7	44.7	44.7	44.7	44.7	44.7	44.7	44.7
YPF	0.5	0.5	0.5	0.5	0.5	0.5	0.5	0.5	16.3	17.2
<b>PROMEDIO</b>	<b>37.5</b>	<b>38.9</b>	<b>40.0</b>	<b>40.2</b>	<b>40.2</b>	<b>40.6</b>	<b>40.7</b>	<b>39.6</b>	<b>40.4</b>	<b>40.5</b>

#### Notas:

(1) El *free float* se define como el porcentaje del capital social que no está en poder del grupo o accionistas controlantes. Las empresas listadas en la BCBA están obligadas (por el Reglamento de Cotización de la BCBA) a brindar esta información (lo hacen a través de la Síntesis de Estados Contables presentada trimestralmente). A partir de estos datos, el *free float* de cada empresa se calcula como 100% menos el porcentaje en poder del grupo controlante. Para el *free float* por sector se calcula el promedio de los *free float* de las empresas que lo integran. Los cálculos de *free float* no están corregidos por las tenencias de Fondo de Garantía de Sustentabilidad (FGS). Es decir que el *free float* incluye el porcentaje en poder del FGS.

(2) La clasificación sectorial IAMC, así como las empresas comprendidas dentro de cada sector están disponibles en [www.iamc.sba.com.ar/tutoriales/anexos](http://www.iamc.sba.com.ar/tutoriales/anexos).

(3) No se informa el *free float* del sector Actividades Financieras Bursátiles y Seguros ya que en el caso de las dos empresas que lo componen (VALO y MTBA), dicho concepto no es aplicable.

## FINANCIAMIENTO EMPRESARIO DESDE EL AÑO 2000 (Mill. U\$S) EMISIONES AUTORIZADAS A COTIZAR EN LA BCBA <sup>(1)</sup>

Período	Grandes Empresas				PyMEs					TOTAL GENERAL
	ON/VCP	FF	Acciones	TOTAL	ON/VCP	FF	Acciones	CPD	TOTAL	
2000	5,665	2,876	529	9,070	-	-	-	-	-	9,070
2001	2,425	3,096	137	5,658	1.3	6.3	-	-	7.6	5,666
2002	2,362	50	167	2,580	4.1	1.4	-	-	5.4	2,585
2003	1,430	442	235	2,106	1.9	9.3	-	0.1	11	2,117
2004	1,588	501	292	2,382	0.8	24	-	14	39	2,421
2005	3,637	1,634	912	6,182	1.2	70	-	68	140	6,322
2006	2,993	2,275	420	5,688	4.4	108	2.1	137	251	5,939
2007	3,281	2,482	986	6,748	1.8	166	-	189	357	7,106
2008	454	2,966	405	3,825	3.5	163	-	195	361	4,186
2009	764	2,470	325	3,559	2.4	90	-	226	318	3,877
2010	2,649	4,512	265	7,426	4.4	52	-	290	346	7,772
2011 <sup>(*)</sup>	1,931	4,482	33	6,446	19.9	45	6.4	247	318	6,765
<b>TOTAL</b>	<b>29,179</b>	<b>27,786</b>	<b>4,705</b>	<b>61,671</b>	<b>46</b>	<b>734</b>	<b>9</b>	<b>1,366</b>	<b>2,155</b>	<b>63,825</b>

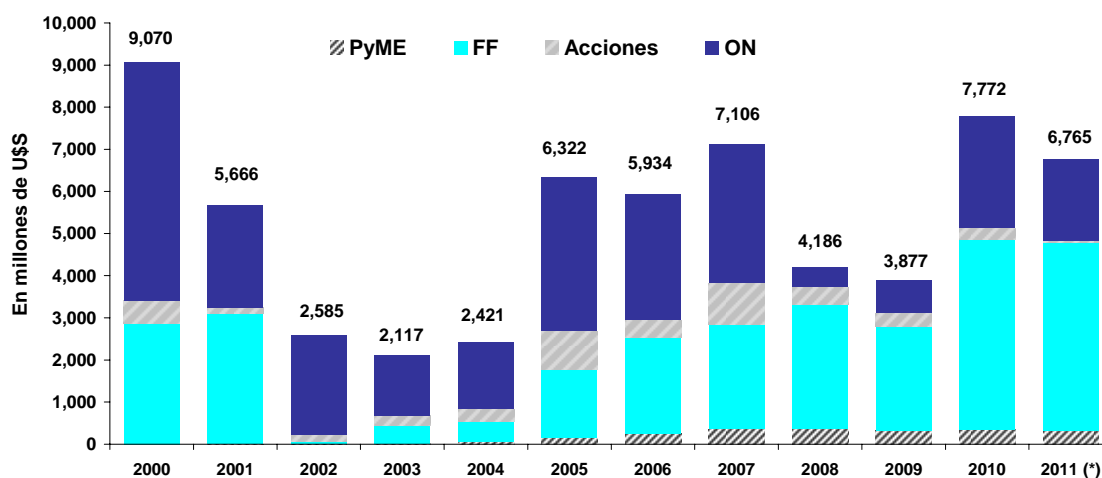

### PARTICIPACIÓN POR INSTRUMENTO (2000-2011<sup>(\*)</sup>)

#### GRANDES EMPRESAS

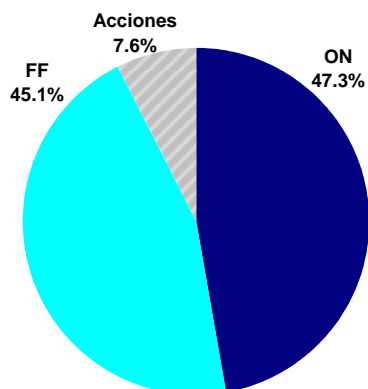

#### PyMEs

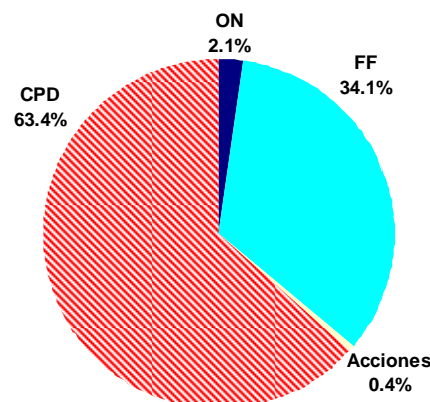

<sup>1)</sup> Incluye reestructuraciones y productos estructurados.

<sup>(\*)</sup> Al 30 de septiembre. Información mensual disponible en [http://www.iamc.sba.com.ar/plan\\_estrategico/financiamiento/](http://www.iamc.sba.com.ar/plan_estrategico/financiamiento/)

	Años					Sep-11	Variaciones <sup>(1)</sup>		
	2006	2007	2008	2009	2010		m/m	a/a	Acumulado
<b>ÍNDICES BURSÁTILES</b>									
<b>ACCIONES</b>									
Merval (fdp)	2,090.5	2,151.7	1,079.7	2,320.7	3,523.6	2,455.79	-17.17%	-7.10%	-30.30%
Var. Anual (en \$)	35.5%	2.9%	-49.8%	115.0%	51.8%				
Merval Argentina (fdp)	1,542.4	1,578.3	773.6	1,652.9	2,964.8	2,077.06	-17.16%	-2.75%	-29.94%
Var. Anual (en \$)	15.8%	2.3%	-51.0%	113.7%	79.4%				
Merval 25 (fdp)	2,052.2	2,158.7	1,077.0	2,317.9	3,591.3	2,518.52	-17.16%	-5.89%	-29.87%
Var. Anual (en \$)	34.5%	5.2%	-50.1%	115.2%	54.9%				
<b>TÍTULOS PÚBLICOS</b>									
Índice de Bonos IAMC - Var. Anual	20.6%	-10.8%	-42.2%	133.6%	38.7%	1,178.0	-8.7%	6.3%	-6.6%
Corto Plazo en \$ - Var. Anual	7.5%	4.9%	-20.9%	201.9%	37.0%	1,591.9	-1.8%	19.8%	8.0%
Corto Plazo en U\$S - Var. Anual	1.2%	6.3%	-34.4%	120.5%	16.7%	1,624.0	3.6%	23.2%	15.4%
Largo Plazo en \$ - Var. Anual	22.6%	-14.6%	-55.4%	126.1%	64.7%	530.4	-18.3%	-2.5%	-28.2%
Largo Plazo en U\$S - Var. Anual	18.7%	-9.5%	-59.4%	186.3%	28.3%	917.4	-5.3%	23.5%	6.2%
<b>VOLUMEN PROMEDIO (Mill. \$)</b>									
Total	532.2	849.8	962.7	545.9	722.0	856.2	-7.3%	4.8%	22.1%
Acciones	64.9	93.1	85.2	46.0	60.8	42.1	-25.7%	-13.3%	12.0%
CEDEAR	9.3	16.0	17.2	7.1	9.4	3.8	-16.6%	3.6%	-53.8%
Títulos Públicos	333.8	595.9	697.7	316.0	431.5	548.3	-9.2%	1.5%	27.4%
Obligaciones Negociables	1.9	1.5	5.0	5.8	8.3	8.1	7.4%	36.2%	21.9%
Cheques de Pago Diferido	1.7	2.5	2.6	11.1	4.7	6.0	-10.4%	15.4%	26.3%
Fideicomisos Financieros	3.0	3.8	4.4	9.2	3.5	7.2	51.0%	60.5%	57.3%
Cauciones y Pases	105.6	121.6	133.3	143.5	189.4	227.8	0.04%	16.6%	18.1%
Opciones	5.7	5.4	4.4	3.7	5.9	3.4	-29.6%	-45.7%	23.1%
Préstamos	6.1	9.9	13.0	3.5	8.4	9.5	40.6%	34.1%	-15.8%
Ejercicios <sup>(2)</sup>	6.1	9.9	13.0	3.5	4.6	0.4	-88.3%	-73.6%	21.3%
Ventas en Corto <sup>(2)</sup>	6.1	9.9	13.0	3.5	0.3	0.10	-11.4%	-41.5%	-55.7%
<b>TAMAÑO DE MERCADO</b>									
Capitalización Bursatil Total (miles mill \$)	1,229	1,773	1,234	2,185	1,900	1,596	-8.6%	-14.0%	-16.0%
Cap. Bursátil Doméstica (miles mill \$) <sup>(3)</sup>	157	180	138	174	254	197	-11.1%	3%	-22%
Cap. Bursátil Doméstica / PIB	24.0%	22.1%	13.6%	14.9%	16.1%	10.0%	-1.2 pp	-3.1 pp	-6.1 pp
Free Float Promedio Emp. Domésticas	31.1%	31.8%	32.4%	32.6%	31.2%	31.5%	-0.3 p.p	-0.2 p.p	0.3 p.p
Cantidad de Empresas Listadas (eop)	104	109	110	105	107	105	-	-3	-3
Ofertas Públicas Iniciales (OPI)	3	5	1	-	2	-	-	-	-
<b>FINANCIAMIENTO DE EMPRESAS</b>									
Total (Mill. U\$S)	5,939	7,106	4,186	3,877	7,772	573	-24.2%	118.2%	39.8%
Grandes (Mill. U\$S)	5,688	6,748	3,825	3,559	7,426	521	-27.1%	129.1%	40.0%
PyME (Mill. U\$S)	251	357	361	318	346	52	25.6%	47.8%	35.2%
<b>DIVIDENDOS EN EFECTIVO (Mill. \$)</b>									
Total	28,213	48,926	69,801	91,159	87,635	1,518	n/a <sup>(4)</sup>	4610.9%	16.8%
Empresas Domésticas	3,396	3,687	11,445	6,571	9,229	1,518	n/a <sup>(4)</sup>	4610.9% <sup>(5)</sup>	72.3%
Empresas Extranjeras	24,817	45,238	58,356	84,589	78,407	0	n/a <sup>(4)</sup>	n/d	10.5%
<b>TASAS DE INTERÉS (fdp)</b>									
Bonos Tesoro USA 10 años (%)	4.70	4.03	2.22	3.84	3.30	1.92	-32 pbs	-59 pbs	-137 pbs
LIBOR en U\$S 180 días (% anual)	5.37	4.65	1.78	0.43	0.46	0.56	7 pbs	10 pbs	10 pbs
Riesgo País (EMBI+ Argentina, bps)	216	410	1704	659	496	993	255 pbs	318 pbs	497 pbs
Caución en \$ 30 días (% anual)	9.50	10.50	15.0	12.15	13.0	14.50	250 pbs	350 pbs	150 pbs
CPD Avalados (% Anual)	12.77	18.04	24.89	13.45	13.93	14.00	120 pbs	240 pbs	10 pbs

**Notas:**

(1) m/m: Variación mensual - a/a: Variación Interanual - Acumulado: Variación acumulada desde el último día de 2010 o respecto del acumulado del mismo período del año anterior, en el caso de Volumen Promedio, Financiamiento de Empresas y Dividendos en Efectivo.

(2) Este volumen se incluye y se distribuye entre los distintos rubros según el instrumento sobre el cual se efectuó la operación (acciones, títulos públicos, etc.)

(3) La capitalización bursátil de empresas domésticas excluye de su cómputo a las siguientes firmas: Andes Energía (AEN), Tenaris (TS), Repsol YPF (REP), Banco Santander (STD), Telefónica S.A. (TEF) y Petróleo Brasileiro (APBR).

(4) Dada la variabilidad que muestran los dividendos entre un mes y otro, no se informa la variación por ser un indicador poco relevante.

(5) Esta inusual variación se debió a un pago de dividendos por parte de Siderar (ERAR) por \$1.511 millones, casi 4 veces el valor del dividendo más alto pagado por esta empresa desde 2003 (\$382 millones en el año 2010).

**Bolsas Internacionales (var. % en U\$S)**

Mejores y peores 5 en Septiembre de 2011

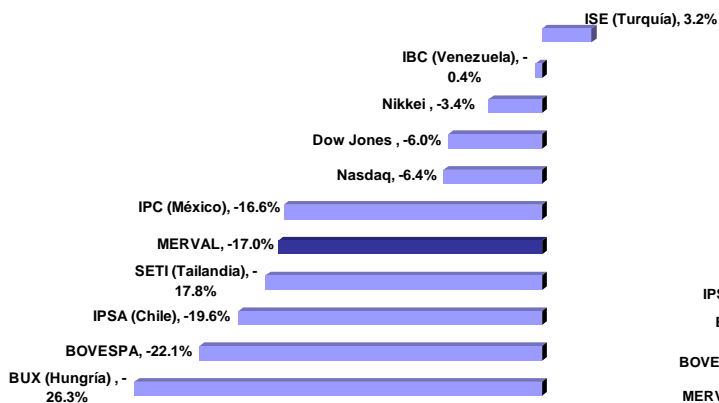

Mejores y peores 5 en 2011

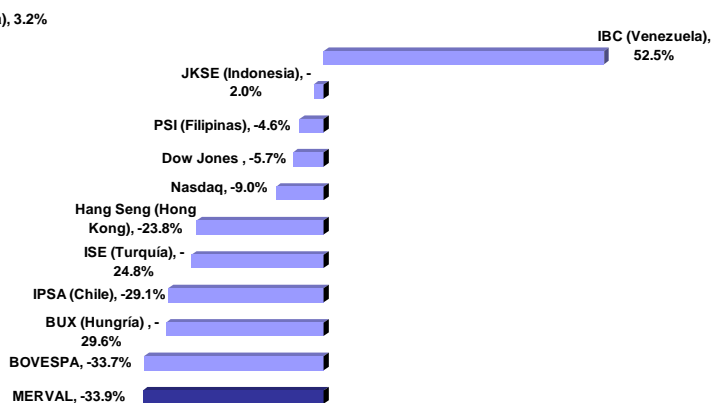

**Divisas (var. % contra U\$S)**

Mejores y peores 5 en Septiembre de 2011

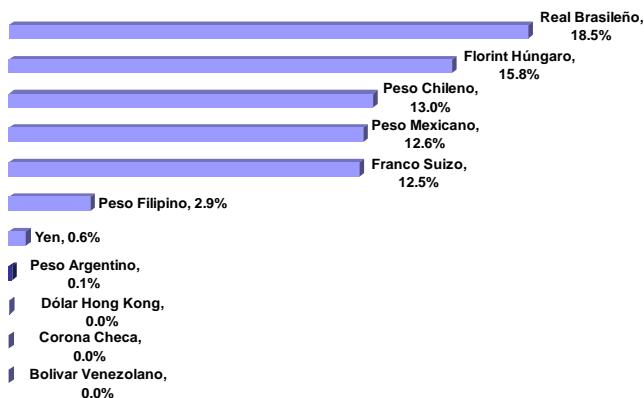

Mejores y peores 5 en 2011

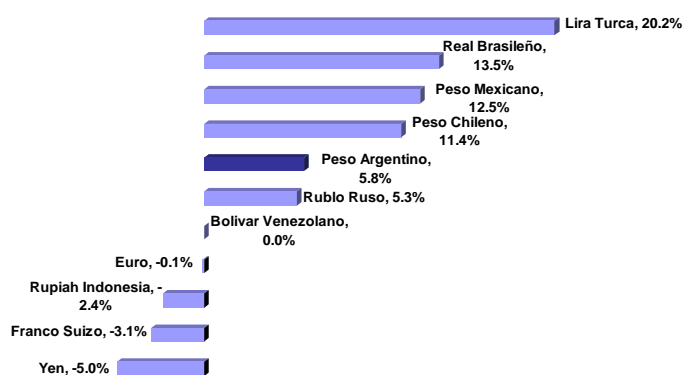

**Commodities**

Variación Septiembre 2011

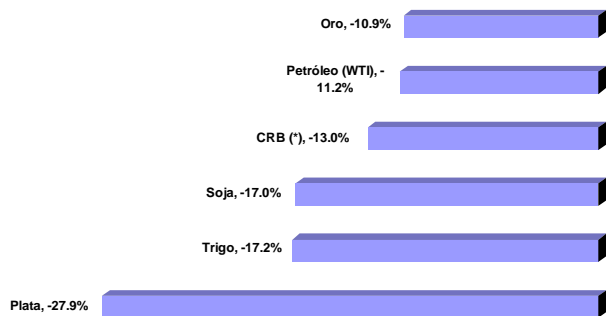

Variación Año 2011

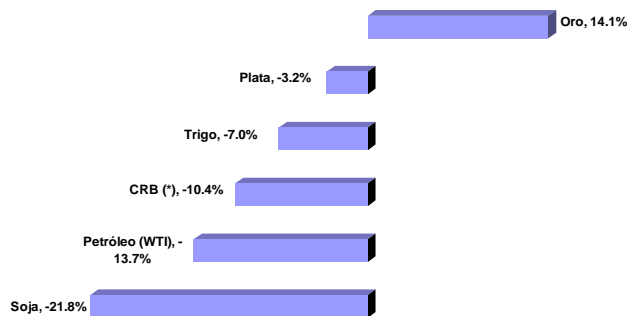

(\*) CRB: Índice de precios de commodities elaborado por Commodities Research Bureau

## Fondo de Garantía de Sustentabilidad (FGS)

### Estructura de la cartera de inversiones

INSTRUMENTO	Jun - 11	May - 11	Jun - 10	May 11 / May10	
	Mill. \$	% del Total	% del Total	% del Total	
Disponibilidades	9,020	4.7%	4.8%	5.1%	-0.3 ↓
Inversiones	182,007	95.3%	95.2%	94.9%	0.3 ↑
Operaciones de crédito público de la Nación	105,447	55.2%	55.7%	61.0%	-5.8 ↓
Títulos emitidos por Entes Estatales	1,043	0.5%	0.6%	0.4%	0.1 ↑
Obligaciones Negociables	1,487	0.8%	0.9%	1.4%	-0.6 ↓
Plazo Fijo	20,864	10.9%	10.8%	7.8%	3.1 ↑
Acciones	22,470	11.8%	11.3%	9.8%	1.9 ↑
Fondos Comunes de Inversión	3,439	1.8%	1.8%	1.3%	0.6 ↑
Títulos Valores Extranjeros	14	0.0%	0.0%	1.7%	-1.7 ↓
Contratos negociables de futuros y opciones	215	0.1%	0.1%	0.1%	0.0 =
Fondos de Inversión Directa	56	0.0%	0.0%	0.1%	-0.1 =
Fideicomisos financieros estructurados	3,390	1.8%	1.8%	2.5%	-0.8 ↓
Proyectos Productivos o de Infraestructura	23,558	12.3%	12.1%	8.4%	3.9 ↑
Otros	24	0.0%	0.0%	0.3%	-0.2 ↓
<b>TOTAL</b>	<b>191,046</b>	<b>100%</b>	<b>100%</b>	<b>100%</b>	

Total fondos administrados por el FGS

En millones de pesos

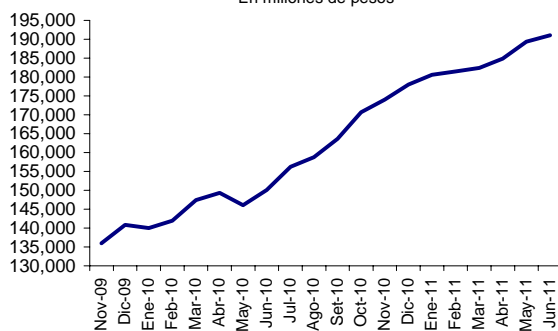

Composición de la cartera del FGS

Datos al 30-06-2011

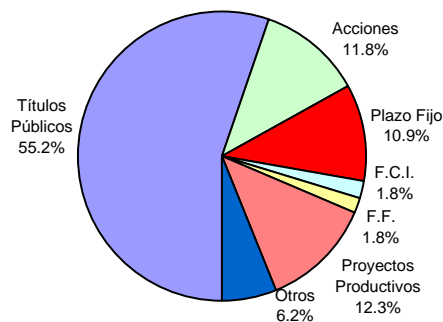

Cartera de Títulos Públicos del FGS

Datos al 30-06-2011

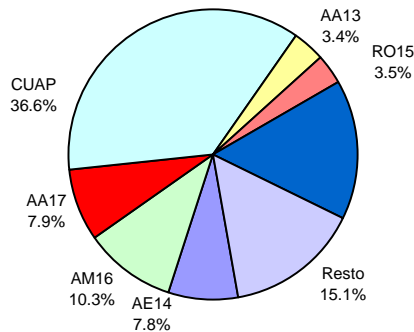

Cartera de Acciones del FGS

Datos al 30-06-2011

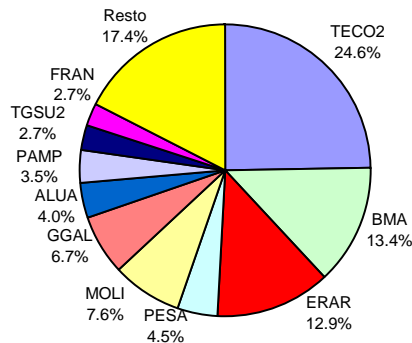

Fuente: elaboración propia en base a datos de ANSES

## Fondos Comunes de Inversión (FCI)

### Evolución de los Patrimonios administrados

TIPOS DE FONDOS	Sep-11		Variaciones		
	En Millones	% del Total	Mes	Semestre	Año
<b>En pesos</b>	<b>23,524.4</b>	<b>100.0%</b>	<b>-2.7%</b>	<b>7.1%</b>	<b>45.8%</b>
Plazo Fijo	9,645.1	41.0%	-1.9%	-0.2%	21.1%
Renta Fija	10,092.0	42.9%	-1.3%	16.9%	82.7%
Renta Variable	1,292.4	5.5%	-17.0%	-27.4%	-7.7%
Renta Mixta	2,361.0	10.0%	1.3%	39.4%	111.7%
De Dinero	133.9	0.6%	-41.1%	-30.5%	-3.5%
<b>En dólares</b>	<b>422.5</b>	<b>100.0%</b>	<b>-7.7%</b>	<b>-9.0%</b>	<b>-16.0%</b>
Renta Fija	283.3	67.1%	-5.2%	1.0%	8.1%
Renta Variable	74.3	17.6%	-16.3%	-32.0%	-59.0%
Renta Mixta	61.6	14.6%	-7.1%	-12.9%	10.2%
Plazo Fijo	3.3	0.8%	-8.3%	-10.8%	-15.4%

Participación por tipo de FCI en Pesos  
Datos al 30-09-2011

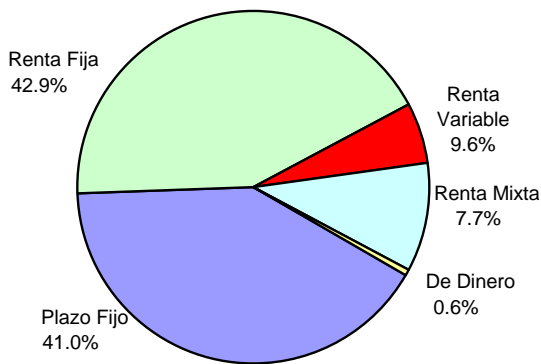

Participación por tipo de FCI en Dólares  
Datos al 30-09-2011

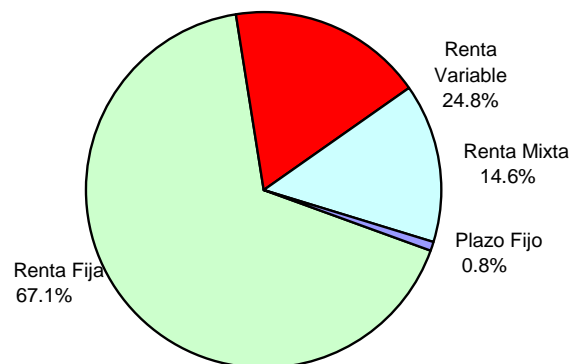

Fuente: elaboración propia en base a datos de Thomson Reuters

## DESTACADOS MACROECONÓMICOS DEL MES

- La recaudación tributaria de septiembre totalizó \$47.730 millones, con un alza interanual nominal del 34%. La recaudación acumulada a fin del tercer trimestre sumó \$396.390 millones, con un aumento anual del 32,5%.
- De acuerdo con las cifras del INDEC, el PIB del 2T-11 registró un aumento interanual de 9,1%, lo que implicó un crecimiento acumulado al primer semestre de 2011 de 9,5%. El promedio de las expectativas de crecimiento para 2011 (REM-BCRA) es de 7,2%.
- Aunque los distintos tipos de cambio peso/dólar se incrementaron respecto de fin de agosto (bancos mayorista vendedor subió 0,6%, mientras que casa de cambio minorista lo hizo un 0,47%) la intervención del BCRA (tanto en el mercado contado como en el de futuros) implicó una baja desde los máximos del mes y un comportamiento estable de los tipos de cambio luego del 9 de septiembre.
- Por segundo mes consecutivo, el BCRA registró un saldo negativo de intervención en el mercado de divisas (con datos al 23-09): U\$S 1.031 millones, el segundo mayor desde junio de 2009.

## SECTOR FISCAL

Recaudación Tributaria (Mill. \$)					
Mes	Ganancias	IVA	Com. Ext.	Seg. Social	Total
Set-11	8,662	14,323	6,994	11,360	47,730

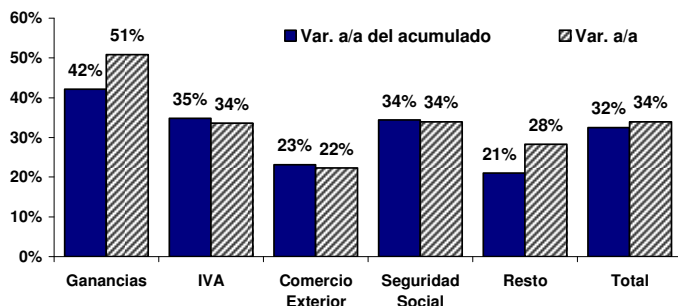

Resultado Primario (Mill \$)				Resultado Financiero (Mill. \$)			
Ago-11	a/a	Acum.	Acum. a/a	Ago-11	a/a	Acum.	Acum. a/a
432	-84%	11,711	-33.8%	-1,014	-145%	-3,380	-166.0%

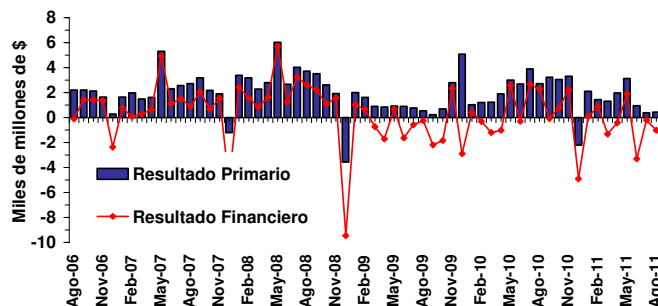

## INDUSTRIA MANUFACTURERA

EMI (INDEC)				IPI (FIEL)			
Ago-11	m/m se	a/a	Acum. a/a	Ago-11	m/m (se)	a/a (ce)	Acum. a/a
135.5	0.2%	5.2%	8.1%	173.7	-1.1%	2.0%	4.2%

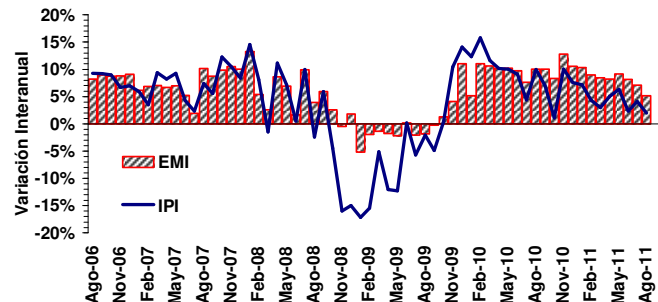

EMI (INDEC) - Ago-11		IPI (FIEL) - Ago-11	
Sector	Var. Acum. Interanual	Sector	Var. Acum. Interanual

Automotores	22.3%	Automotores	24.9%
Metalmecánica	14.7%	Minerales no Metálicos	11.1%
Minerales No Metálicos	10.3%	Siderurgia	8.7%
Industria Metálica Básica	8.3%	Metalmecánica	6.5%
<b>EMI</b>	<b>8.1%</b>	Insuños Textiles	5.2%
Industria Textil	6.2%	Alimentos y Bebidas	4.3%
Caucho y Plástico	6.0%	<b>IPI</b>	<b>4.2%</b>
Industria Alimenticia	4.3%	Cigarrillos	2.4%
Sust. y Prod. Químicos	3.7%	Papel y Celulosa	1.7%
Industria del Tabaco	2.5%	Químicos y Plásticos	-1.8%
Papel y Cartón	1.8%	Petróleo procesado	-3.4%
Edición e Impresión	0.8%		
Refin. de Petróleo	-6.0%		

Notas:  
se: sin estacionalidad    ce: con estacionalidad.

### EMAE y PIB

EMAE (INDEC)						
Jul-11	m/m se	a/a	Acum. a/a	12 meses	2010	2009
192.4	-1.2%	7.7%	9.2%	9.1%	9.2%	0.8%

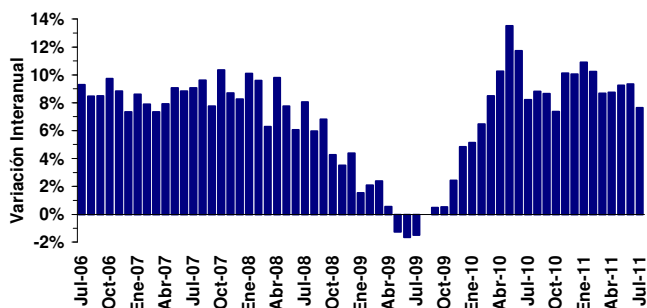

PIB del 2T-11			Demanda Agregada (Var. a/a)			Inversión / PIB
Billones \$ corr.	Var. a/a	Acum.	Consumo	Inversión	Gasto Público	
1.98	9.1%	9.5%	9.1%	11.5%	23.8%	24.9%

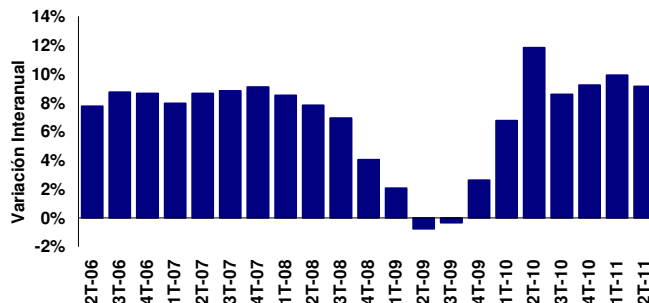

### VENTAS MINORISTAS y CONFIANZA DEL CONSUMIDOR

Ventas de Supermercados (Mill. \$)				Ventas de Shoppings (Mill. \$)			
Ago-11	a/a sepc	Acum.	Var. Acum.	Ago-11	a/a sepc	Acum.	Var. Acum.
6,909	18.5%	51,404	27.4%	1,376	33.7%	9,570	34.3%

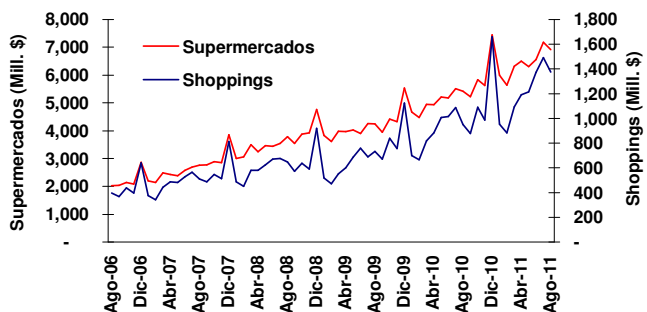

Mes	Índice de Confianza del Consumidor (ICC)							
	ICC Nacional		Capital Federal	Gran Bs. As.		Interior del País		
	m/m	a/a	m/m	a/a	m/m	a/a		
Set-11	3.2%	21.5%	-0.6%	12.0%	4.6%	28.4%	2.6%	14.6%

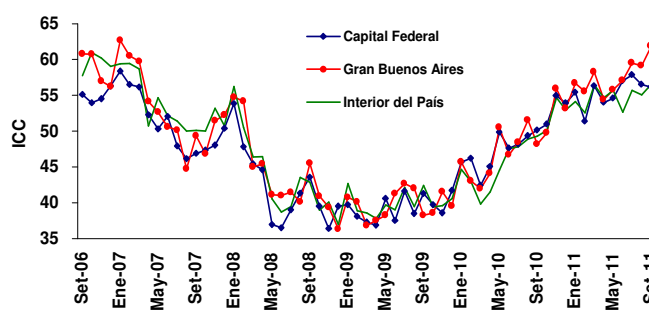

### CONSTRUCCIÓN y SERVICIOS PÚBLICOS

Indicador Sintético de la Construcción (ISAC) y Bloques ISAC (Var. a/a)							
Ago-11	m/m se	a/a	Acum.	Edificios de Vivienda	Obras Viales	Construcc. Petroleras	Otras Obras Infraestruct.
176	0.9%	3.1%	9.3%	8.4%	11.0%	15.4%	10.6%

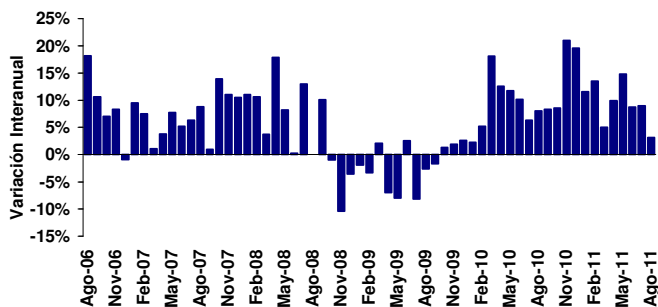

Indicador Sintético de Serv. Públicos (ISSP) y Bloques ISSP (Var. a/a)							
Ago-11	m/m se	a/a	Acum.	Electricidad Gas y Agua	Transporte Pasajeros	Transporte Cargas	Telefonía
215	1.4%	10.8%	11.0%	3.8%	-2.9%	-3.3%	22.2%

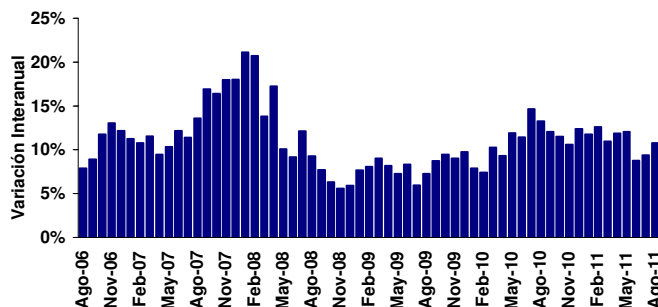

Notas:  
se: sin estacionalidad (\*) sepc: sin estacionalidad, a precios constantes

## PRECIOS AL CONSUMIDOR y MAYORISTAS

Mes	IPC (INDEC)			IPC Resto (INDEC)			IPC San Luis		
	m/m	a/a	Acum.	m/m	a/a	Acum.	m/m	a/a	Acum.
Ago-11	0.8%	9.8%	6.4%	0.8%	9.5%	6.3%	2.4%	25.9%	15.8%

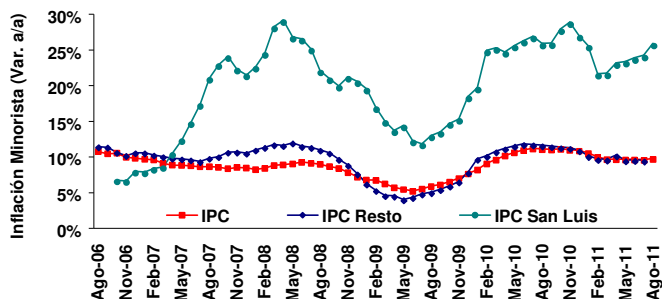

Mes	Precios Mayoristas			Precios al Productor			Costo de la Construcción		
	m/m	a/a	Acum.	m/m	a/a	Acum.	m/m	a/a	Acum.
Ago-11	1.0%	12.5%	8.4%	0.9%	13.3%	7.7%	2.0%	17.0%	10.1%

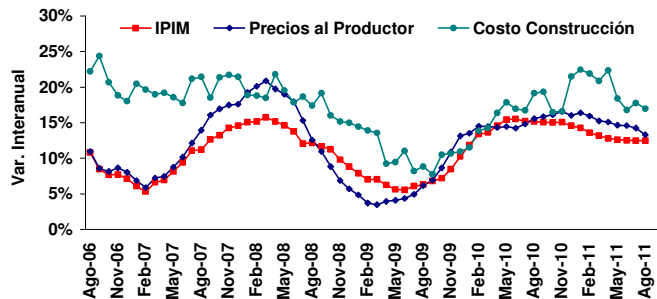

## PRECIOS DE MATERIAS PRIMAS y SALARIOS

Mes	Variación Mensual		Variación Interanual		Variación Acumulada	
	En \$	En US\$	En \$	En US\$	En \$	En US\$
Ago-11	0.5%	-0.5%	29.5%	22.3%	7.1%	2.2%

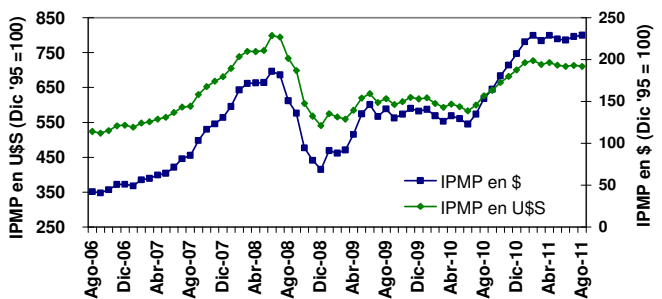

Mes	Sector Privado			Sector Público			Nivel General		
	m/m	a/a	Acum.	m/m	a/a	Acum.	m/m	a/a	Acum.
Ago-11	2.9%	33.9%	24.9%	0.7%	12.8%	7.7%	2.1%	28.6%	20.6%

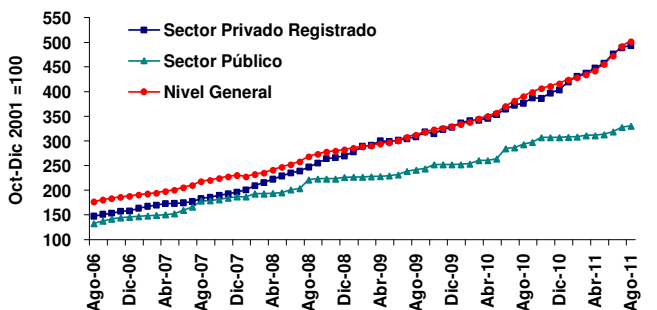

## BALANZA COMERCIAL

Exportaciones (Mill. US\$)				Importaciones (Mill. US\$)			
Ago-11	Variación a/a	Var. Precios	Var. Cant.	Ago-11	Variación a/a	Var. Precios	Var. Cant.
8,255	29.6%	20.0%	8.0%	7,616	42.9%	15.0%	24.0%

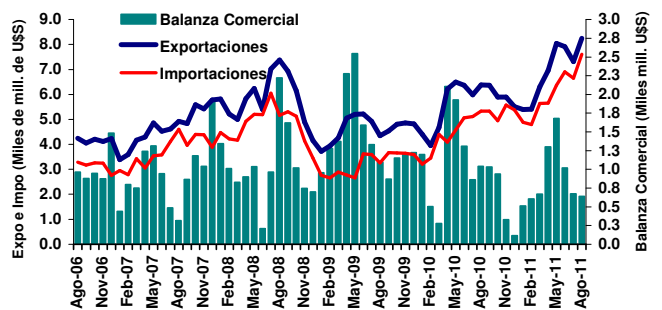

Exportaciones, Importaciones y Bal. Comercial - Ene.-Ago. 2011					
Expo (Mill. US\$)	Impo (Mill. US\$)	Bal. Com. (Mill. US\$)	Var. Acum Expo	Var. Acum Impo	Var. Acum Bal. Com.
55,594	48,497	7,097	25.0%	37.6%	-23.0%

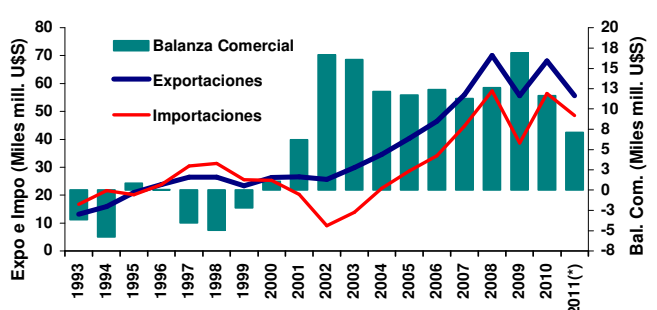

(\*) Acumulado enero-agosto

## EXPORTACIONES e IMPORTACIONES POR TIPO y DESTINOS

Expo e Impo por rubro - Enero-Agosto 2011 (Mill. U\$S)			
Exportaciones	2011	2010	Var. Anual
	Productos Primarios	14,203	11,321
MOA	18,832	14,237	32.3%
MOI	18,546	14,765	25.6%
Combustibles y Energía	4,013	4,148	-3.3%
<b>Total</b>	<b>55,594</b>	<b>44,471</b>	<b>25.0%</b>
Importaciones	2011	2010	Var. Anual
	Bienes de capital	9,430	6,983
Bienes intermedios	14,227	11,126	27.9%
Combustibles	6,865	3,224	112.9%
Piezas y accesorios para bienes de capital	9,221	7,032	31.1%
Bienes de consumo, incluido automóviles	8,626	6,787	27.1%
Resto	127	98	29.6%
<b>Total</b>	<b>48,497</b>	<b>35,250</b>	<b>37.6%</b>
<b>Comercio Total (Expo + Impo)</b>	<b>104,091</b>	<b>79,721</b>	<b>30.6%</b>

Balanza Comercial por Zonas y Países. Enero-Agosto 2011					
Zonas Económicas	Exportaciones		Importaciones		Saldo U\$S
	U\$S	Var. a/a	U\$S	Var. a/a	
Mercosur	13,699	27%	14,975	29%	(1,276)
Chile	2,925	-2%	696	30%	2,229
Resto de ALADI	4,515	40%	738	46%	3,777
NAFTA	4,787	36%	7,127	37%	(2,340)
UE	9,496	38%	7,689	23%	1,807
Asean, Corea, China, Japón e India	9,125	-	10,014	41%	(889)
Medio Oriente	2,531	41%	442	183%	2,089
MAGREB y Egipto	3,119	76%	185	52%	2,934
Resto	5,397	25%	6,629	78%	(1,232)
<b>Total</b>	<b>55,594</b>	<b>25.0%</b>	<b>48,497</b>	<b>37.6%</b>	<b>7,097</b>

## TIPOS DE CAMBIO

Mes	Tipos de Cambio (\$ por unidad de moneda extranjera)								
	U\$S	Variación		€	Variación		R\$	Variación	
		m/m	2011		m/m	2011		m/m	2011
Set-11	4.208	0.1%	5.7%	5.633	-6.7%	5.8%	2.239	-15.3%	-6.6%

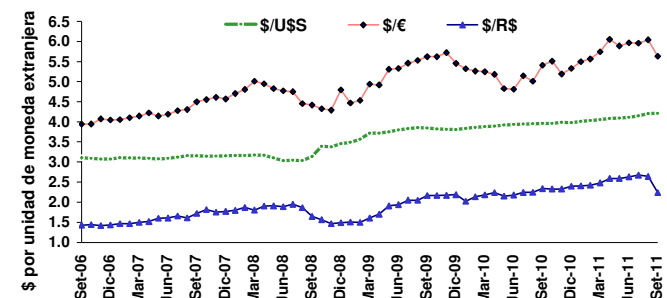

Mes	Tipos de Cambio locales (\$ por dólar)								
	BCRA	Variación		Bco. Nación	Variación		CC <sup>(*)</sup>	Variación	
		m/m	2011		m/m	2011		m/m	2011
Set-11	4.205	0.1%	5.8%	4.205	0.1%	5.8%	4.240	0.5%	6.0%

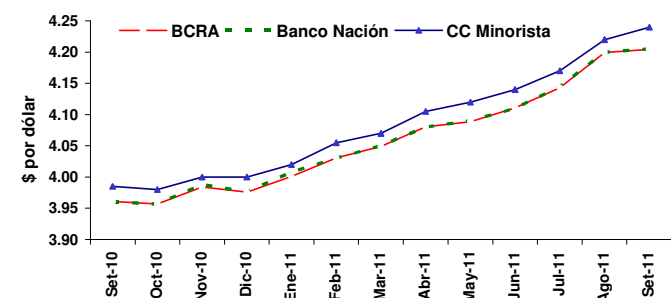

## INTERVENCIÓN DEL BCRA EN EL MERCADO CAMBIARIO

Saldo de la intervención del BCRA en el mercado cambiario (mill. U\$S)				
Set-11 <sup>(*)</sup>	m/m	a/a	2011	Var. Acum.
-1,031	12.4%	-201.8%	3,411	-60.1%

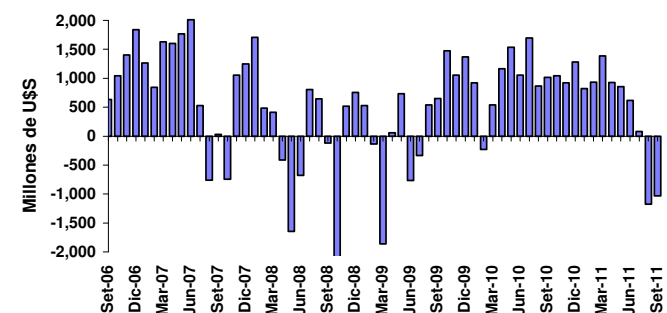

Evolución intervención del BCRA en el mercado cambiario (mill. U\$S)				
Ene-Sept 2011	Prom. Mensual	Año 2010	Prom. Mensual	2002-2010
3,411	379	11,798	983	65,584

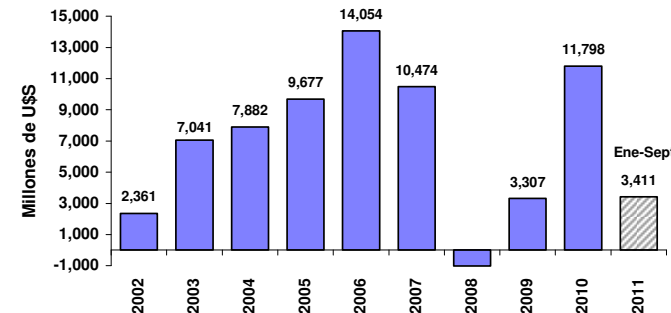

(\*) Con datos al 23-09-11, última información disponible.

(\*\*) Tipo de cambio Casa de Cambio Minorista

## VENCIMIENTOS y LICITACIONES DE TÍTULOS DEL BCRA

LEBACS: perfil mensual de vencimientos				
Stock (mill. \$)	1 a 3 Meses	3 a 6 Meses	6 a 12 Meses	Más de 1 año
29,260	48.4%	23.0%	17.5%	11.1%

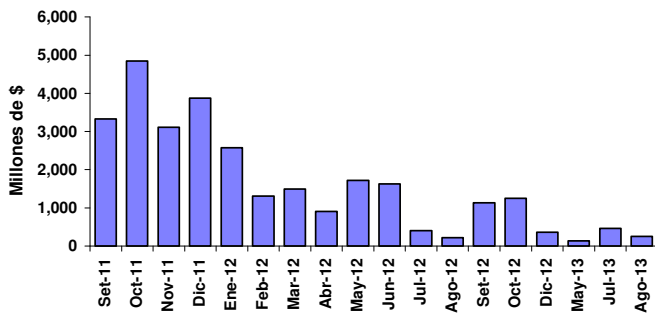

Montos mensuales licitados de títulos del BCRA (LEBACS y NOBACS)				
Mes	TOTAL (mill. \$)	Var. Mensual	Var a/a	Var. Acum.
Set-11	7,364	13.6%	-42.8%	-13.7%

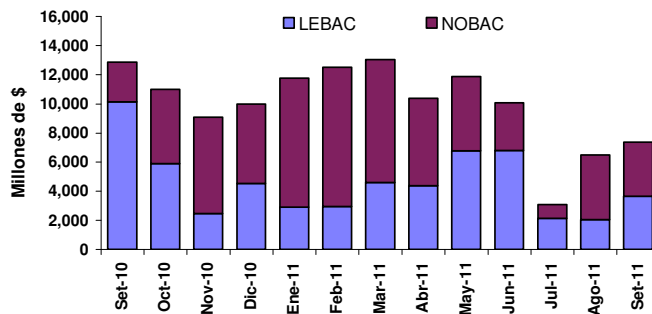

## DEPÓSITOS POR TIPO y MONEDA

Mes	Depósitos del sistema financiero nominados en pesos						
	Total Sectores			Sector Privado			Var. Acum.
	Mill. \$	m/m	a/a	Mill. \$	m/m	a/a	Total Privado
Set-11(*)	371,576	-0.3%	31.8%	241,086	-2.3%	27.3%	20.9% 15.3%

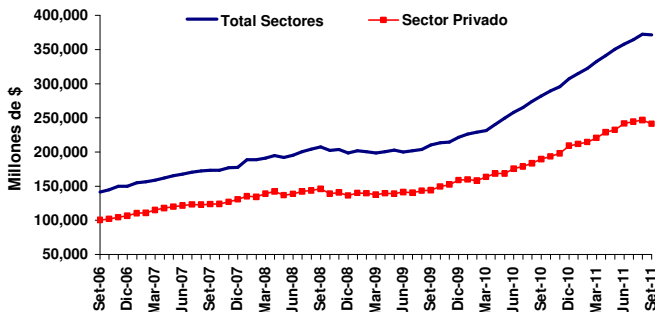

Mes	Principales tipos de depósitos del Sector Privado nominados en pesos								
	Cuenta Corriente			Caja de Ahorro			Plazo Fijo		
	Mill. \$	m/m	a/a	Mill. \$	m/m	a/a	Mill. \$	m/m	a/a
Set-11(*)	72,288	0.6%	30.6%	58,719	-10.5%	22.8%	100,609	0.9%	28.4%

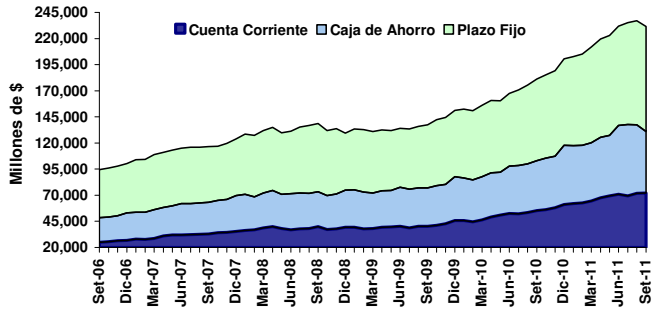

Mes	Depósitos del sistema financiero nominados en dólares						
	Total Sectores			Sector Privado			Var. Acum.
	Mill. u\$s	m/m	a/a	Mill. u\$s	m/m	a/a	Total Privado
Set-11(*)	15,771	0.7%	4.1%	14,482	2.9%	28.3%	-2.1% 23.5%

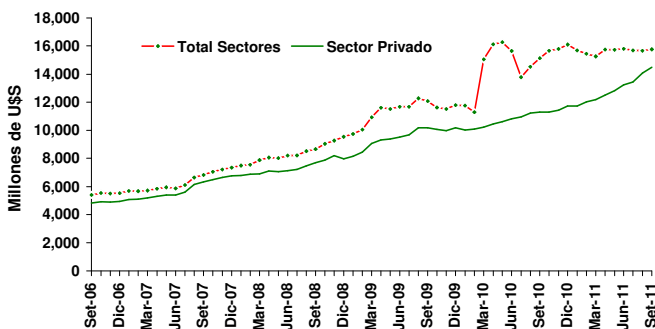

Valor	Participación de los depósitos en dólares en el total de depósitos					
	Total Sectores			Sector Privado		
	Set-11(*)	Dic-10	Set-10	Set-11(*)	Dic-10	Set-10
En %	15.1%	17.2%	17.5%	20.2%	18.2%	19.1%

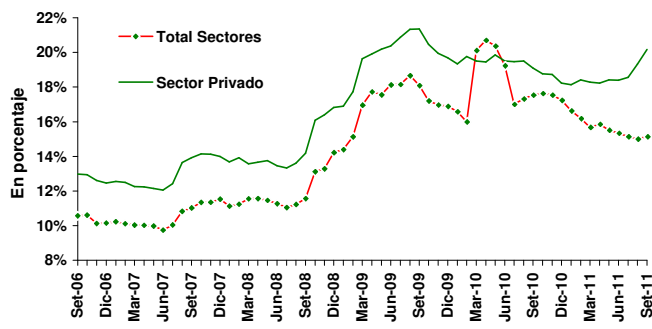

(\*) Con datos al 23-09-11, última información disponible.

## PRÉSTAMOS POR TIPO y MONEDA

Mes	Préstamos totales del sistema financiero							
	Denominados en pesos			Denominados en dólares			Var. Acum.	
	Mill. \$	m/m	a/a	Mill. US\$	m/m	a/a	En \$	En US\$
Set-11(*)	217,562	4.4%	51.3%	9,546	2.0%	49.0%	34.6%	31.4%

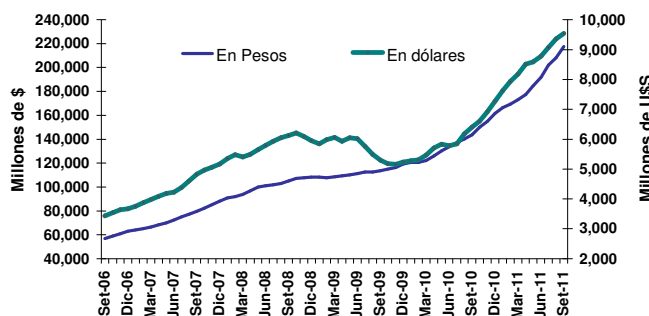

Mes	Principales tipos de préstamos del Sector Privado nominados en pesos								
	Tarjetas			Documentos			Personales		
	Mill. \$	m/m	a/a	Mill. \$	m/m	a/a	Mill. \$	m/m	a/a
Set-11(*)	32,315	2.4%	46.0%	44,679	4.7%	60.2%	50,451	3.7%	46.8%

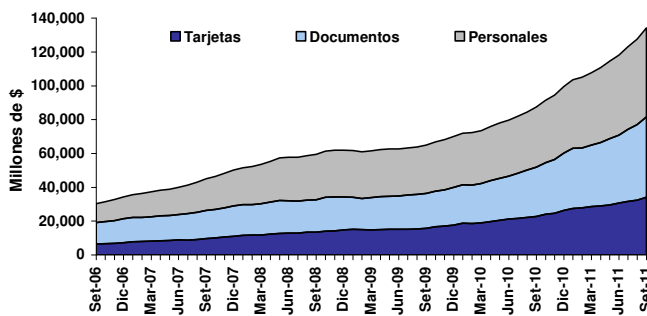

## RESERVAS INTERNACIONALES: STOCK y VARIACIONES

Mes	Reservas internacionales del BCRA						
	Variaciones porcentuales			Variaciones en mill. US\$		Var. Acum.	
	Mill. US\$	m/m	a/a	m/m	a/a	En %	Mill. US\$
Set-11(*)	49,060	-1.9%	-4.0%	-930	-2,065	2.3%	1,092

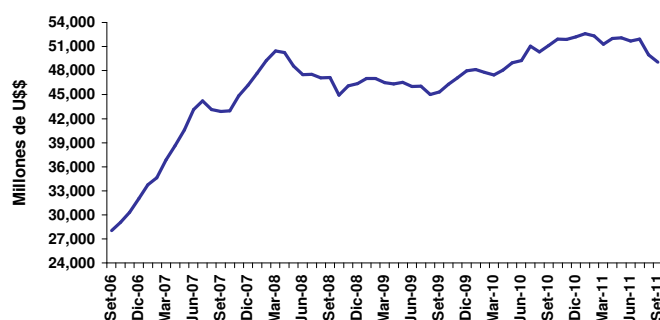

Valor	Principales factores de explicación de los cambios en las reservas							
	Compra de divisas		Sector público		Org. Internac.		Efectivo mínimo	
	Set-11(*)	2011	Set-11(*)	2011	Set-11(*)	2011	Set-11(*)	2011
Mill. US\$	1,369	1,014	-3,412	-583	2,855	8	-369	-81

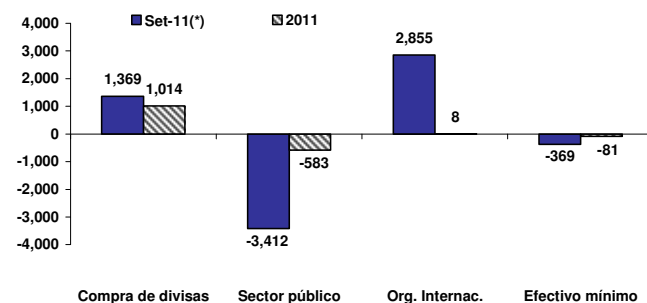

## BASE MONETARIA: NIVEL y FACTORES DE EXPLICACIÓN

Mes	Base Monetaria						
	Variaciones porcentuales			Variaciones en mill. \$		Var. Acum.	
	Mill. \$	m/m	a/a	m/m	a/a	En %	Mill. \$
Set-11(*)	185,655	-0.1%	32.8%	-170	45,850	15.7%	25,247

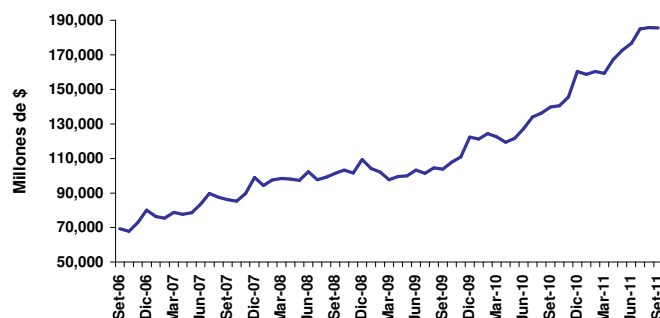

Valor	Principales factores de explicación de la Base Monetaria							
	Compra de divisas		Sector financiero		Títulos del BCRA		Sector Público	
	Set-11(*)	2011	Set-11(*)	2011	Set-11(*)	2011	Set-11(*)	2011
Mill. \$	-4,332	13,249	1,854	-246	1,552	-288	679	12,462

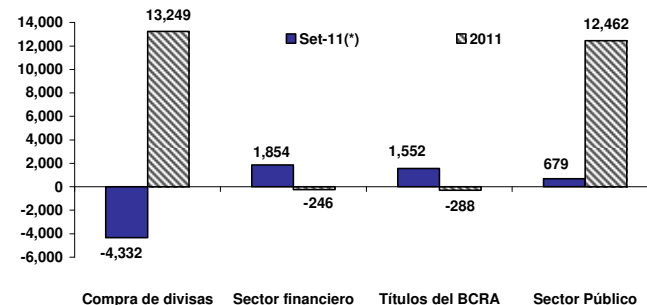

(\*) Con datos al 23-09-11, última información disponible.

## M2: NIVEL y FACTORES DE EXPLICACIÓN

Mes	Agregado Monetario M2						
	Variaciones porcentuales			Variaciones en mill. \$		Var. Acum.	
	Mill. \$	m/m	a/a	m/m	a/a	En %	
Set-11(*)	297,947	-0.7%	34.7%	-2,132	76,721	18.2%	45,858

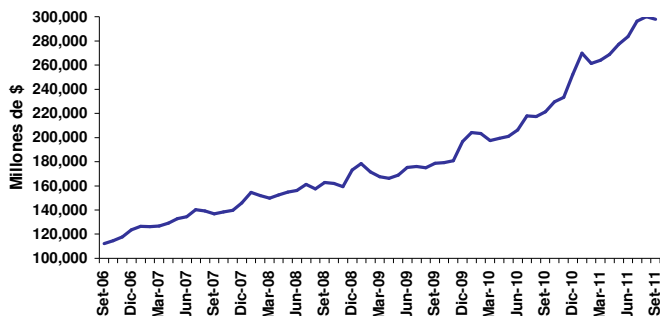

Valor	Principales factores de explicación del agregado monetario M2					
	Circulante en el Público		Depósitos en Caja de Ahorro		Depósitos en Cta. Cte.	
	Set-11(*)	2011	Set-11(*)	2011	Set-11(*)	2011
Mill. \$	1,824	16,112	-7,305	5,761	-239	14,822

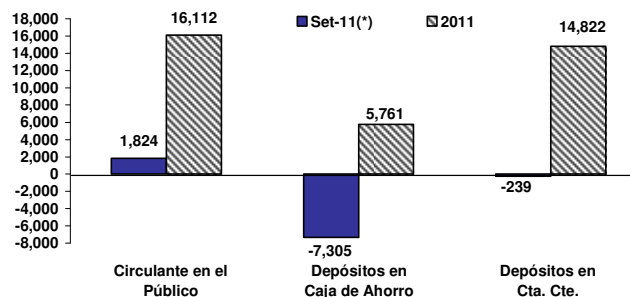

## TASAS DE INTERÉS PASIVAS

Tasa de interés por depósitos a plazo fijo (30 a 44 días, total general)				
Mes	Valor	m/m	a/a	2011
Set-11(*)	10.11%	-113 pbs	81 pbs	-5 pbs

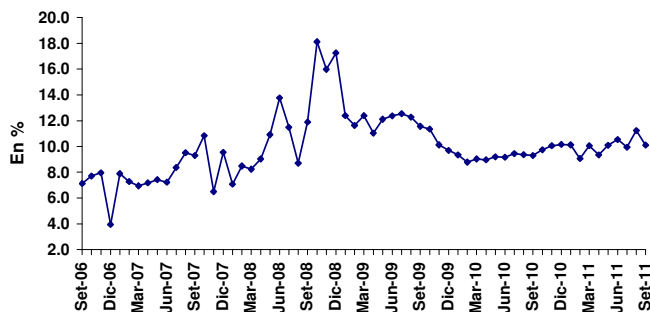

Tasa de interés BADLAR (30 a 35 días, total Bancos Privados)				
Mes	Valor	m/m	a/a	2011
Set-11(*)	13.44%	81 pbs	300 pbs	219 pbs

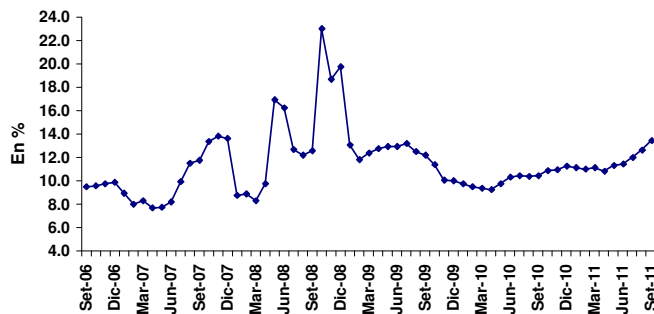

## TASAS DE INTERÉS ACTIVAS

Tasa Call en pesos (operaciones entre bancos privados)				
Mes	Valor	m/m	a/a	2011
Set-11(*)	9.45%	-2 pbs	-57 pbs	-66 pbs

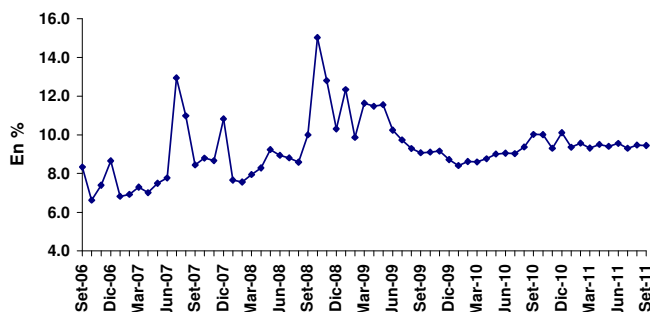

Tasa Pasos Pasivos del BCRA (operaciones a 7 días)				
Mes	Valor	m/m	a/a	2011
Set-11(*)	9.50%	0 pbs	0 pbs	0 pbs

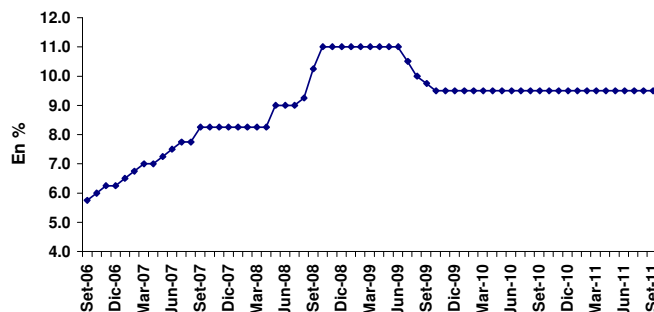

(\*) Con datos al 23-09-11, última información disponible.

	Años					Trimestre			Año
	2006	2007	2008	2009	2010	4T-10	1T-11	2T-11	2011 <sup>(e)</sup>
PIB (Mill. \$ corrientes)	654,439	812,456	1,032,758	1,145,458	1,442,655	1,579,098	1,567,580	1,976,227	1,787,747
PIB per-capita (U\$S corrientes)	5,355	6,485	8,046	7,472	8,881	9,788	9,583	11,849	10,151
PIB (Var. a/a)	8.5%	8.7%	6.8%	0.9%	9.2%	9.2%	9.9%	9.1%	7.2%
Inversión / PIB	21.6%	22.6%	23.1%	20.6%	22.8%	24.3%	21.9%	24.9%	24.1%
Cuenta Corriente / PIB	3.6%	2.8%	2.1%	3.7%	1.0%	-0.13%	-0.19%	0.32%	0.3%
Inflación por Deflactor del PIB (a/a)	12.7%	18.1%	14.3%	10.7%	18.0%	18.0%	17.2%	20.1%	15.6%

## VARIABLES MENSUALES

	Años					Datos mensuales			
	2006	2007	2008	2009	2010	Último	Valor	Anterior	Valor
<b>SECTOR REAL</b>									
EMAE - Var. a/a acum.	8.5%	8.6%	6.8%	0.8%	9.2%	Jul-11	9.2%	Jun-11	9.5%
EMI - Var. a/a acum.	8.4%	7.6%	5.0%	0.1%	9.7%	Ago-11	8.1%	Jul-11	8.6%
IPI - Var. a/a acum.	7.8%	7.3%	1.0%	-4.4%	8.8%	Ago-11	4.2%	Jul-11	4.5%
ISAC - Var. a/a acum.	16.2%	7.2%	4.5%	-2.0%	11.0%	Ago-11	9.3%	Jul-11	10.3%
ICC Nacional -UTDT. Var. a/a	12.0%	-9.8%	-28.1%	8.5%	8.5%	Set-11	21.5%	Ago-11	14.1%
<b>SECTOR FISCAL</b>									
Recaudación Tributaria (Mill. \$)	150,009	199,781	269,375	304,931	409,900	Set-11	47,730	Ago-11	46,777
Variación a/a nominal acum.	25.8%	33.2%	34.8%	13.2%	34.4%	Set-11	32.5%	Ago-11	32.3%
Resultado Primario (Mill. \$)	23,158	25,670	32,529	17,278	25,082	Ago-11	432	Jul-11	387
Variación a/a nominal acum.	18.0%	10.8%	26.7%	-46.9%	45.2%	Ago-11	-33.8%	Jul-11	-24.7%
Resultado Financiero (Mill. \$)	-2,370	-5,241	-9,459	-2,889	-4,902	Ago-11	-1,014	Jul-11	-197
<b>SECTOR EXTERNO</b>									
Exportaciones (Mill. U\$S)	46,546	55,980	70,022	55,668	68,134	Ago-11	8,255	Jul-11	7,317
Variación a/a nominal acum.	15.3%	20.3%	25.1%	-20.5%	22.4%	Ago-11	25.0%	Jul-11	24.2%
Importaciones (Mill. U\$S)	34,154	44,707	57,423	38,780	56,503	Ago-11	7,616	Jul-11	6,645
Variación a/a nominal acum.	19.1%	30.9%	28.4%	-32.5%	45.7%	Ago-11	37.6%	Jul-11	36.6%
Balanza Comercial	12,393	11,273	12,599	16,888	11,631	Ago-11	639	Jul-11	672
Variación a/a nominal acum.	5.9%	-9.0%	11.8%	34.0%	-31.1%	Ago-11	-23.0%	Jul-11	-21.0%
<b>PRECIOS</b>									
IPC INDEC - Variación a/a	9.8%	8.5%	7.2%	7.7%	10.9%	Ago-11	9.8%	Jul-11	9.7%
IPC San Luis Var a/a <sup>(1)</sup>	8.0%	21.5%	20.6%	18.5%	27.0%	Ago-11	25.9%	Jul-11	24.2%
IPIM - Var. a/a	7.1%	14.6%	8.8%	10.3%	14.6%	Ago-11	12.5%	Jul-11	12.5%
Materias Primas - (BCRA) - Var. a/a en U\$S	18.3%	47.5%	-32.5%	26.2%	22.7%	Ago-11	22.3%	Jul-11	32.4%
Tipo de Cambio Real (BCRA) - Var. a/a	-0.2%	9.5%	-8.4%	23.4%	-1.2%	Ago-11	10.8%	Jul-11	11.5%
Índice de Salarios - Nivel General -Var a/a	18.9%	22.7%	22.4%	16.7%	26.3%	Ago-11	28.6%	Jul-11	29.1%
<b>SECTOR MONETARIO</b>									
Depósitos Totales en \$ (Mill. fdp)	149,952	177,538	198,558	221,468	307,410	Set-11	371,576	Ago-11	372,525
Variación a/a	23.5%	18.4%	11.8%	11.5%	38.8%	Set-11	31.8%	Ago-11	36.0%
Agregado Monetario M2 <sup>(2)</sup> (Mill. \$)	123,576	145,849	173,198	196,795	252,088	Set-11	297,947	Ago-11	300,079
Variación a/a	19.0%	18.0%	18.8%	13.6%	28.1%	Set-11	34.7%	Ago-11	38.1%
Préstamos al Sector Priv. (Mill. \$) <sup>(3)</sup>	74,214	104,601	128,542	139,049	190,578	Set-11	257,696	Ago-11	247,320
Variación a/a	41.4%	40.9%	22.9%	8.2%	37.1%	Set-11	52.4%	Ago-11	50.4%
Reservas Internacionales (Mill. U\$S fdp)	32,037	46,176	46,386	47,967	52,190	Set-11	49,060	Ago-11	49,990
Variación a/a	14.1%	44.1%	0.5%	3.4%	8.8%	Set-11	-4.0%	Ago-11	-0.7%
Tipo de Cambio Minorista \$/U\$S <sup>(4)</sup> (fdp)	3.095	3.165	3.470	3.830	4.000	Set-11	4.240	Ago-11	4.220
Variación a/a	1.5%	2.3%	9.6%	10.4%	4.4%	Set-11	6.4%	Ago-11	6.3%
Tasa Call en \$ hasta 15 días (fdp)	8.7%	10.8%	10.3%	8.7%	10.1%	Set-11	9.4%	Ago-11	9.5%
Plazo Fijo en \$ - 30 a 44 días (fdp)	4.0%	9.5%	17.2%	9.7%	10.2%	Set-11	10.1%	Ago-11	11.2%
BADLAR en \$ 30-35 días Bcos. Priv. (fdp)	3.7%	9.2%	16.3%	9.5%	10.8%	Set-11	13.4%	Ago-11	12.6%

**Notas:**

(e) Valor promedio pronósticos REM (BCRA) de Septiembre 2011.

(1) IPC elaborado por la Dirección Provincial de Estadística de San Luis.

(2) M2 = circulante en poder del público + depósitos en cuenta corriente y caja de ahorro en \$ del sector privado y público. Promedio mensual de saldos diarios.

(3) Considera préstamos en pesos y en dólares. Promedio mensual de saldos diarios. Para el dato anual se considera el valor de diciembre.

(4) Casa de Cambio.

fdp: fin del período.

## ESTADOS UNIDOS

	2º Trim 2011	1º Trim 2011	4º Trim 2010	3º Trim 2010	2º Trim 2010
--	-----------------	-----------------	-----------------	-----------------	-----------------

### PIB (variación anualizada c/trim anterior)

Real	1.3%	0.4%	2.4%	2.5%	3.8%
Nominal	4.0%	3.1%	4.2%	3.9%	5.4%

	Sep 2011	Ago 2011	Jul 2011	Jun 2011	Sep 2010
--	-------------	-------------	-------------	-------------	-------------

### PRODUCCIÓN INDUSTRIAL

Índice	s/d	105.1	104.9	104.0	104.8
Capacidad Instalada	s/d	77.4%	77.5%	76.9%	75.1%

### VENTAS MINORISTAS

Var. Interanual	s/d	7.2%	8.3%	8.2%	7.4%
Var. Mensual	s/d	0.0%	0.3%	0.1%	0.9%
Ex Core	s/d	0.1%	0.2%	0.5%	0.7%

### INFLACIÓN

IPC - Var. Anual	s/d	3.8%	3.6%	3.4%	1.2%
Energía	s/d	18.5%	19.0%	19.6%	5.9%
Alimentos	s/d	4.6%	4.2%	3.7%	1.4%
Core	s/d	2.0%	1.8%	1.6%	0.6%

### BALANZA COMERCIAL

Saldo (miles mill. U\$S)	s/d	s/d	-44.8	-51.6	-38.7
Exportaciones (miles mill. U\$S)	s/d	s/d	178.0	171.8	158.7
Importaciones (miles mill. U\$S)	s/d	s/d	222.8	223.4	197.4

### DESEMPLEO

Tasa de desempleo	9.1%	9.1%	9.1%	9.2%	9.6%
Solicitudes Inic. Seg. Desempleo (miles)	395	412	402	432	456
Pedidos renovación de subsidios (mill)	3.7	3.7	3.7	3.7	4.5

### CONSTRUCCIÓN

Gasto total - Var. Mensual	s/d	1.4%	-1.4%	1.5%	0.7%
Privada - Var. Mensual	s/d	0.4%	-1.4%	1.4%	0.4%
Pública - Var. Mensual	s/d	3.1%	-1.5%	1.9%	1.2%

### MANUFACTURAS

Índice ISM	51.6	50.6	50.9	55.3	54.4
Producción	51.2	48.6	52.3	54.5	56.5
Nuevas Órdenes	49.6	49.6	49.2	51.6	51.1
Inventarios	52.0	52.3	49.3	54.1	55.6
Nuevas Órdenes de Exportación	53.5	50.5	54.0	53.5	54.5
Precios Pagados	56.0	55.5	59.0	68.0	70.5

### INGRESO PERSONAL

Var. Mensual	s/d	-0.1%	0.1%	0.2%	-0.1%
Gasto Nominal- Var. Mensual	s/d	0.2%	0.7%	-0.2%	0.2%
Inflación: PCE deflactor - Var. Mensual	s/d	0.2%	0.4%	-0.1%	0.1%

### CONFIANZA DEL CONSUMIDOR

Índice	45.4	45.2	59.2	57.6	48.6
Situación Presente	32.5	34.3	35.7	36.6	23.3
Expectativas	54.0	52.4	74.9	71.6	65.5

## EUROZONA

	2º Trim 2011	1º Trim 2011	4º Trim 2010	3º Trim 2010	2º Trim 2010
--	-----------------	-----------------	-----------------	-----------------	-----------------

### PIB

Var. Interanual	1.7%	2.5%	2.0%	2.0%	2.0%
Balanza Comercial (%PIB)	1.1%	1%	0.9%	1.4%	1.3%

	Ago 2011	Jul 2011	Jun 2011	May 2011	Ago 2010
--	-------------	-------------	-------------	-------------	-------------

### PRODUCCIÓN INDUSTRIAL (ex construcción)

Var. Interanual	s/d	4.2%	2.6%	4.3%	7.9%
Var. Mensual	s/d	1.0%	-0.8%	0.2%	1.0%

### VENTAS MINORISTAS

Var. Interanual	-1.0%	-0.4%	-0.8%	-1.9%	1.3%
Var. Mensual	-0.3%	0.2%	0.6%	-1.2%	-0.2%
Comida, bebida, tabaco	0.1%	-0.7%	0.8%	-1.1%	-0.8%

### INFLACIÓN (zona euro)

IPC - Var. Anual	2.5%	2.5%	2.7%	2.7%	1.6%
Energía	11.8%	11.8%	10.9%	11.1%	11.0%
Alimentos	2.6%	2.6%	2.7%	2.7%	1.1%
Core	2.7%	2.6%	2.7%	2.8%	1.6%

### BALANZA COMERCIAL

Saldo (miles mill. €)	s/d	4.3	0.1	0.2	-4.3
Exportaciones (miles mill. €)	s/d	145.5	142.6	148.8	120.4
Importaciones (miles mill. €)	s/d	141.2	142.6	148.6	124.6

### DESEMPLEO (zona euro)

Tasa ajustada por estacionalidad	10.0%	10.0%	10.0%	10.0%	10.2%
País con Menor Desempleo: Holanda	4.4%	4.3%	4.1%	4.2%	4.5%
País con Mayor Desempleo: España	21.2%	21.1%	21.0%	20.8%	20.4%

### CONSTRUCCIÓN (zona euro)

Índice de Construcción	s/d	83.4	82.3	83.4	83.8
Edificios - Var. Mensual	s/d	0.6%	-0.6%	0.5%	-1.7%
Ingeniería Civil - Var. Mensual	s/d	4.1%	-3.2%	-1.3%	-0.7%

### ÍNDICE DE PRECIOS AL PRODUCTOR (IPP)

Eurozona - Var. Interanual	5.9%	6.1%	5.9%	6.2%	3.6%
Var. Mensual	-0.1%	0.5%	0.0%	-0.2%	0.3%
Energía	-0.7%	1.5%	-0.3%	-1.1%	-0.3%
Bienes de Consumo Durables	0.2%	0.1%	0.0%	0.1%	0.1%
Bienes de Consumo no Durables	0.2%	0.1%	0.1%	0.3%	0.2%
Bienes Intermedios	0.0%	0.0%	0.0%	0.2%	0.4%
Bienes de Capital	0.2%	0.1%	0.3%	0.0%	0.1%
Zona Euro 27 - Var. Interanual	6.7%	7.0%	6.8%	7.1%	4.0%
Var. Mensual	-0.2%	0.4%	0.0%	-0.3%	0.1%

### ÍNDICE DE NUEVAS ÓRDENES INDUSTRIALES

Eurozona - Var. Interanual	s/d	8.4%	10.6%	13.9%	24.4%
Var. Mensual	s/d	-2.1%	-1.2%	3.7%	5.3%
Zona Euro 27 - Var. Interanual	s/d	6.8%	8.4%	12.7%	22.6%
Var. Mensual	s/d	-0.8%	-0.8%	1.0%	3.6%

# ANEXOS ESTADÍSTICOS

## ÍNDICE

	Pág.
<b>Resumen de Acciones – Mercado de Concurrencia</b>	26
Precios y volúmenes por especie	
<b>Resumen de Títulos Públicos – Mercado de Concurrencia</b>	27
Precios y volúmenes por especie	
<b>Presencia Bursátil de Instrumentos Mensual y Anual</b>	
<b>Mercado de Concurrencia</b>	
Acciones	28
Títulos Públicos	29
CEDEAR	30
<b>Rueda Continua</b>	
Títulos Públicos	31
<b>Mercado de Concurrencia + Rueda Continua</b>	
Obligaciones Negociables	32
Fideicomisos Financieros	33
<b>Análisis de Acciones</b>	34
Cartera del Índice Merval del 3T-11	
<b>Análisis de Títulos Públicos</b>	44
Cartera del Índice de Bonos IAMC del 3T-11	

## MERCADO DE CONCURRENCIA<sup>(\*)</sup>

### Precios y Volúmenes por Especie

Índices Bursátiles				Panel General (cont.)					
	Mínimo	Máximo	Cierre	Especie	Efectivo (\$)	Nominales	Mínimo	Máximo	Cierre
Merval	2,438.97	2,966.75	2,455.79	CAPU	229,575	47,916	4.40	5.33	4.40
Merval25	2,502.50	3,042.13	2,518.52	CAPX	394,748	77,002	4.72	5.60	4.72
M.AR	2,058.96	2,506.53	2,077.06	CARC	317,056	300,901	1.00	1.13	1.00
Burcap	8,231.95	10,085.11	8,300.10	CECO2	1,192,323	338,744	3.30	3.89	3.40
Bolsa-G	136,053.93	163,540.89	136,684.85	CGPA2	14,025	10,202	1.35	1.40	1.35
				COLO	9,041	1,413	6.20	6.70	6.20
				CRES	1,185,595	200,124	5.25	6.40	5.30
				DGCU2	286,036	110,014	2.60	2.60	2.60
				DOME	4,946	1,467	3.06	3.25	3.25
				DYCA	174,238	28,376	5.95	6.50	6.40
				EMDE	128,206	67,510	1.85	1.91	1.85
				ESTR	25,291	8,221	2.80	3.40	2.80
				FERR	66,947	22,418	2.77	3.06	2.77
				FIFL	1,359,377	749,050	1.70	1.92	1.70
				GALI	194,769	17,859	10.00	11.80	10.40
				GAM	2,018,651	85,548	21.50	25.90	23.40
				GARO	917,524	204,409	4.05	4.80	4.10
				GBAN	169,288	65,851	2.50	2.62	2.60
				GCLA	283,926	21,131	12.50	15.00	12.70
				GRAF	6,250	5,000	1.25	1.25	1.25
				GRIM	73,792	17,537	3.90	4.84	3.90
				INAG	7,150	1,430	5.00	5.00	5.00
				INTR	78,702	21,230	3.30	3.95	3.30
				INVJ	2,453,423	1,302,322	1.84	1.94	1.92
				JMIN	1,477,689	327,922	4.15	4.80	4.18
				LONG	184,382	72,695	2.30	2.92	2.49
				METR	587,392	601,235	0.90	1.08	0.96
				MORI	239,608	34,215	6.20	7.90	6.80
				OEST	155,614	103,913	1.44	1.60	1.50
				OVOP	218,550	27,000	8.09	8.10	8.10
				PATA	930,832	33,844	26.50	28.50	28.00
				PATY	504,871	41,351	11.50	13.80	12.00
				PERK	8,060	8,000	1.00	1.03	1.00
				POLL	134,148	611,105	0.20	0.24	0.20
				PSUR	15,683	24,171	0.60	0.70	0.64
				REP	1,090,023	8,864	116.00	129.00	125.00
				RIGO	1,132,832	33,884	31.00	34.87	31.00
				ROSE	893,515	509,718	1.55	1.93	1.55
				SALO	10,718	9,966	1.05	1.18	1.18
				SAMI	943,598	34,803	23.50	32.50	23.50
				SEMI	240,870	96,711	2.20	2.88	2.20
				STD	2,130,341	57,360	32.50	40.50	38.90
				TEF	3,316,036	38,888	80.00	91.50	90.00
				TGLT	6,016	530	11.35	11.35	11.35
				<b>Total:</b>	<b>30,144,544</b>	<b>7,240,347</b>			
				<b>Total General:</b>	<b>925,391,730</b>	<b>134,277,272</b>			

Panel Merval y Merval 25					
Especie	Efectivo (\$)	Nominales	Mínimo	Máximo	Cierre
ALUA	10,944,160	2,845,679	3.42	4.24	3.48
APBR	46,611,364	817,581	51.10	63.50	51.40
BHIP	3,632,978	2,068,042	1.53	1.99	1.57
BMA	124,047,350	12,137,232	9.40	12.00	9.60
BPAT	50,102,465	9,854,210	5.04	5.12	5.07
CELU	2,692,031	476,254	4.85	6.45	5.00
CEPU2	4,177,401	234,369	16.80	19.40	17.35
COME	7,108,038	9,895,580	0.59	0.81	0.62
EDN	10,410,115	6,628,724	1.42	1.74	1.42
ERAR	33,595,283	1,390,951	21.10	28.20	21.20
FRAN	21,578,289	2,148,313	8.70	11.80	9.00
GGAL	167,404,926	37,011,658	3.88	5.30	3.93
INDU	1,231,188	558,025	1.98	2.43	2.02
IRSA	1,978,154	449,317	4.00	5.05	4.05
LEDE	6,544,067	970,565	5.50	7.70	5.75
MIRG	4,657,309	49,977	83.00	102.00	83.00
MOLI	6,856,822	246,746	25.00	31.50	25.50
PAMP	49,297,271	22,761,110	2.06	2.24	2.17
PESA	9,122,241	1,282,639	6.43	7.65	6.49
TECO2	48,679,301	2,648,749	16.90	20.65	17.70
TGNO4	2,077,976	2,337,676	0.80	1.00	0.80
TGSU2	1,363,991	462,195	2.73	3.25	2.85
TRAN	7,295,909	6,243,011	1.08	1.28	1.11
TS	204,569,986	3,124,773	59.50	73.60	60.95
YFPD	69,268,571	393,549	162.00	181.00	166.00
<b>Total:</b>	<b>895,247,186</b>	<b>127,036,925</b>			

Panel General					
Especie	Efectivo (\$)	Nominales	Mínimo	Máximo	Cierre
AEN	26,184	16,654	1.50	1.75	1.53
AGRO	439,053	133,501	3.10	3.50	3.14
ALPA	339,878	59,745	5.40	5.95	5.40
APBRA	476,832	9,804	47.10	55.45	47.10
APSA	289,532	15,071	17.50	21.00	17.90
AUSO	110,634	115,797	0.89	1.00	0.90
BOLT	1,343,357	315,598	3.85	5.00	3.93
BRIO	822,253	101,338	7.25	10.00	7.50
BRIO6	12,296	1,608	7.35	7.80	7.80
CADO	472,868	89,381	4.87	5.89	5.00

(\*) Los precios son ajustados. Las especies que muestran guiones en los precios no registraron cotizaciones en el plazo estándar de negociación. Los volúmenes incluyen lo operado en todos los plazos durante el mes.

## MERCADO DE CONCURRENCIA<sup>(\*)</sup>

### Precios y Volúmenes por Especie

Especie	Efectivo (\$)	Cantidad	Mínimo	Máximo	Cierre	Especie	Efectivo (\$)	Cantidad	Mínimo	Máximo	Cierre
AA17	385,900,631	98,838,735	376.50	404.00	376.50	N1901	30,388,550	29,800,000	1,022.50	1,022.50	1,022.50
AA17C	2,771,702	778,289	83.25	92.50	83.25	N20G4	598,740	600,000	997.90	997.90	997.90
AE14	104,527,384	104,458,369	98.00	101.00	99.50	N22F2	10,181	10,000	1,018.10	1,018.10	1,018.10
AE14C	20,252,636	21,895,119	-	-	-	N22G2	20,540,000	20,000,000	1,024.50	1,029.50	1,029.50
AJ12	7,417,231	7,445,651	98.50	100.00	100.00	N24O2	10,375,000	10,000,000	1,037.50	1,037.50	1,037.50
AS13	108,098,403	23,555,491	445.00	458.00	453.00	N29F2	10,190	10,000	1,019.00	1,019.00	1,019.00
AS13C	9,752,559	2,312,518	96.35	96.35	96.35	NF18	189,070,609	95,099,240	178.00	212.47	178.00
AS15	60,278,357	49,832,437	118.50	122.00	118.75	NRH1	7,777,000	3,446,000	222.75	231.28	231.28
AS15C	816,863	736,842	-	-	-	NRH2	7,362,340	1,600,000	451.25	467.77	467.77
BARX1	51,450	21,000	245.00	245.00	245.00	PAA0	4,610,432	2,884,074	147.76	159.35	150.00
BARY1	407,935	165,000	242.10	250.00	245.00	PAP0	63,470	144,404	41.36	45.74	41.36
BB2S1	4,068,877	3,936,000	103.43	103.43	103.43	PARA	12,101,644	7,333,605	149.88	163.41	154.00
BBD11	1,503,795	1,500,000	100.25	100.25	100.25	PARAC	42,012	26,705	-	-	-
BCN11	4,086,200	4,000,000	102.16	102.16	102.16	PARP	117,951,603	234,450,146	43.50	54.09	44.00
BCOR3	707,650	922,529	73.46	76.63	76.00	PARPC	3,955,050	7,966,100	-	-	-
BCDED	19,858,078	4,521,104	410.00	429.93	412.00	PARY	665,026	391,520	159.74	175.23	164.00
BP15	61,448,668	13,524,000	420.00	443.14	420.00	PAY0	61,404	36,816	157.00	163.71	157.00
BP18	16,876,280	4,658,000	340.00	384.00	340.00	PB14	1,092,393	879,133	122.50	126.73	123.00
BP21	17,224,695	4,350,000	393.00	398.00	393.00	PB17	147,889	197,779	72.29	74.27	74.27
BPLD	7,684,162	3,964,571	189.00	200.00	192.00	PR12	18,150,794	7,268,466	238.47	259.53	246.00
BPLE	13,542,518	5,126,074	260.00	268.00	264.00	PR13	36,212,272	36,270,366	86.00	109.00	86.00
BPMD	735,378	313,496	235.00	241.00	235.00	PR13C	1,914,033	2,173,250	-	-	-
CHAQ	519,563	149,730	347.00	347.00	347.00	PR14	31,171,792	36,368,625	80.00	85.56	80.50
CHSG2	61,402	15,271	398.12	408.07	403.10	PR15	14,225,921	20,733,631	63.00	70.75	63.00
CO17	1,688,089	371,876	420.00	461.00	433.00	PRE0	2,095,239	2,294,140	86.27	89.66	89.66
CUAP	1,974,707	3,397,811	53.00	66.00	53.00	PRE9	7,329,646	3,890,362	184.50	191.25	185.00
DIA0	4,397,928	1,010,056	408.00	447.00	419.00	PRE9C	1,350,608	772,773	-	-	-
DICA	9,587,204	2,195,297	411.00	458.00	425.00	PRO7	155,875	204,085	72.00	78.03	76.50
DICE	65,757,916	13,310,454	500.00	530.00	500.00	PRO9	1,812	13,942	-	-	-
DICP	137,014,507	96,462,898	125.20	156.60	125.20	PROR1	20,199	8,744	229.08	229.08	229.08
DICY	9,943,808	2,291,259	429.00	475.00	440.00	RA13	16,499,625	3,868,100	420.00	438.00	434.00
DIP0	431,017	297,562	140.00	147.00	147.00	RG12	213,422,949	48,598,063	425.00	448.50	447.50
DIY0	1,132	246	-	-	-	RG12C	7,377,086	1,817,025	95.55	95.55	95.55
FORM3	14,797	4,417	335.00	335.00	335.00	RN32	1,453	2,077	-	-	-
GJ17	2,289,746	516,244	423.00	452.00	429.00	RNG21	2,212,203	508,412	423.60	438.55	430.00
L02N1	5,078,614	5,141,416	987.03	987.03	987.03	RNG22	193,944	303,311	61.92	63.98	62.00
L02NC	128,337	141,416	-	-	-	RO15	690,534,335	163,321,792	394.75	417.88	394.75
L09N1	26,717	27,000	989.50	989.50	989.50	RO15C	66,162,739	16,873,303	85.56	93.40	85.75
L11E2	9,602	10,000	960.20	960.20	960.20	RS14	24,933,161	15,214,700	151.33	162.23	156.00
L21S1	1,430,953	1,438,144	-	-	-	TUCS1	482,093	254,880	179.57	198.42	180.50
L21SC	1,354,797	1,438,144	-	-	-	TUCS2	668,559	186,358	350.00	370.00	351.00
L22F2	4,738,735	5,000,000	947.75	947.75	947.75	TVPA	45,008,525	61,827,221	65.00	78.00	65.60
L28D1	1,782,427	1,847,000	964.45	966.63	966.63	TVPAC	842,504	1,190,480	-	-	-
LB2O1	6,970,250	7,000,000	-	-	-	TVPE	1,010,065	1,149,419	81.00	92.00	81.00
LB3N1	5,919,960	6,000,000	-	-	-	TVPP	421,364,874	2,687,540,052	14.10	16.86	14.20
LC2O1	4,959,750	5,000,000	-	-	-	TVPPC	2,401,641	16,000,000	-	-	-
N03O2	83,688,000	80,000,000	1,043.10	1,049.30	1,043.10	TVPY	131,863,107	186,096,996	65.25	77.50	66.00
N04A2	4,682,250	4,500,000	1,040.50	1,040.50	1,040.50	TVPYC	2,107,138	3,169,550	-	-	-
N14M2	5,235,000	5,000,000	1,010.44	1,010.44	1,010.44	TVY0	27,821,152	39,784,082	63.50	75.65	64.30
N18J4	10,285	10,000	993.26	993.26	993.26	TVY0C	419,967	645,000	15.48	15.48	15.48
N18L2	1,035,900	1,000,000	1,035.90	1,035.90	1,035.90						

(\*) Los precios son ajustados. Las especies que muestran guiones en los precios no registraron cotizaciones en el plazo estándar de negociación. Los volúmenes incluyen lo operado en todos los plazos durante el mes.

MERCADO DE CONCURRENCIA<sup>(\*)</sup>  
MENSUAL y ANUAL

Código	Empresa	Posición Mensual	Volumen Mensual (en \$)	Participación Mensual (%)	Participación Acumulada (%)	Posición Anual	Participación Anual (%)
TS	Tenaris	1	204,569,986	22.11	22.11	2	13.87
GGAL	Grupo Financiero Galicia	2	167,404,926	18.09	40.20	1	17.11
BMA	Banco Macro	3	124,047,350	13.40	53.60	7	5.15
YPFD	YPF	4	69,268,571	7.49	61.09	3	9.98
BPAT	Banco Patagonia	5	50,102,465	5.41	66.50	10	2.44
PAMP	Pampa Energía	6	49,297,271	5.33	71.83	6	6.59
TECO	Telecom Argentina	7	48,679,301	5.26	77.09	5	7.97
APBR	Petróleo Brasileiro - Petrobras	8	47,088,196	5.09	82.18	4	8.25
ERAR	Siderar	9	33,595,283	3.63	85.81	9	3.96
FRAN	BBVA Banco Frances	10	21,578,289	2.33	88.14	8	4.34
ALUA	Aluar	11	10,944,160	1.18	89.32	12	1.89
EDN	EDENOR	12	10,410,115	1.12	90.45	13	1.86
PESA	Petrobras Argentina	13	9,122,241	0.99	91.43	11	2.14
TRAN	Transener	14	7,295,909	0.79	92.22	16	1.12
COME	Sociedad Comercial del Plata	15	7,108,038	0.77	92.99	18	1.03
MOLI	Molinos Río de la Plata	16	6,856,897	0.74	93.73	14	1.23
LEDE	Ledesma	17	6,544,067	0.71	94.44	17	1.04
MIRG	Mirgor	18	4,657,309	0.50	94.94	15	1.19
CEPU	Central Puerto	19	4,177,401	0.45	95.39	23	0.45
BHIP	Banco Hipotecario	20	3,632,978	0.39	95.78	19	0.97
TELF	Telefónica	21	3,316,036	0.36	96.14	37	0.15
CELU	Celulosa	22	2,692,031	0.29	96.43	20	0.77
INVJ	Inversora Juramento	23	2,453,423	0.27	96.70	25	0.44
STD	Banco Santander	24	2,130,341	0.23	96.93	28	0.26
TGNO	Transportadora de Gas del Norte	25	2,077,976	0.22	97.15	24	0.45
Otras			26,341,245	2.85	100.00		5.35
<b>TOTAL</b>			<b>925,391,805</b>				

Participación Mensual  
(10 primeras empresas)

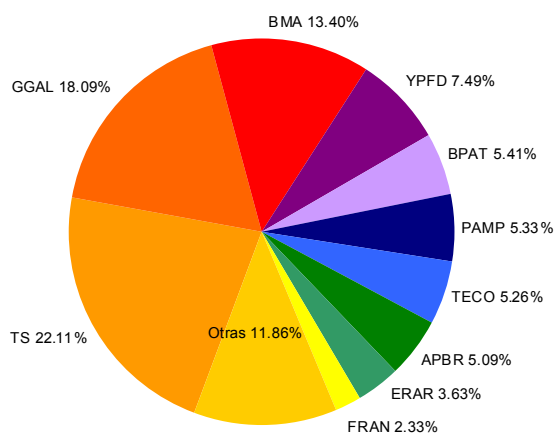

Participación Anual  
(10 primeras empresas)

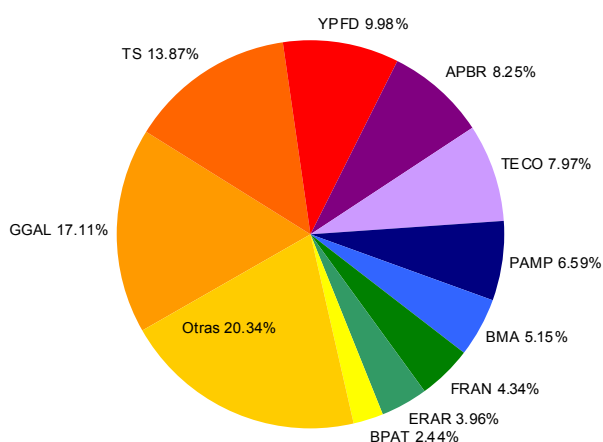

(\*) Incluye operaciones en contado y plazo firme de Acciones ordinarias, preferidas, negociación en bloque y cupones. Las mismas se encuentran agrupadas por empresa.

MERCADO DE CONCURRENCIA<sup>(\*)</sup>  
MENSUAL y ANUAL

Código	Instrumento	Posición Mensual	Volumen Mensual (en \$)	Participación Mensual (%)	Participación Acumulada (%)	Posición Anual	Participación Anual (%)
RO15	BODEN en u\$s 7% - Vto. 2015	1	756,697,074	22.36	22.36	2	14.21
TVPP	Valor Negociable Vinculado al PIB en \$	2	423,766,515	12.52	34.89	1	16.31
AA17	BONAR X en u\$s 7% - Vto. 2017	3	388,672,334	11.49	46.38	3	12.03
RG12	BODEN en u\$s Cupón Variable 1ra. Serie - Vto. 2012	4	220,800,035	6.53	52.90	4	6.83
NF18	BOGAR 2018	5	189,070,609	5.59	58.49	7	4.92
DICP	DISCOUNT en \$ Step Up - Vto. 2033	6	137,014,507	4.05	62.54	9	4.02
TVPY	Valor Negociable Vinculado al PIB en u\$s Ley N. Y.	7	133,970,244	3.96	66.50	6	4.94
AE14	BONAR en \$ BADLAR+275 pbs. - Vto. 2014	8	124,780,020	3.69	70.19	8	4.06
PARP	PAR en \$ Step Up - Vto. 2038	9	121,906,653	3.60	73.79	17	1.01
AS13	BONAR VII en u\$s 7% - Vto. 2013	10	117,850,963	3.48	77.27	5	5.73
N0302	Nobac Interna en \$ Vto. 03/10/2012	11	83,688,000	2.47	79.75	26	0.52
DICE	DISCOUNT en Euros Step Up - Vto. 2033	12	65,757,916	1.94	81.69	33	0.24
BP15	Bono en u\$s 11.75% Pcia. de Bs. As. - Vto. 2015	13	61,448,668	1.82	83.51	16	1.07
AS15	BONAR en \$ BADLAR+300 pbs. - Vto. 2015	14	61,095,219	1.81	85.31	10	2.53
TVPA	Valor Negociable Vinculado al PIB en u\$s Ley Argentina	15	45,851,029	1.36	86.67	13	1.96
PR13	Bono de Consolidación en \$ 6ta. Serie 2%	16	38,126,305	1.13	87.79	12	2.33
PR14	Bono de Consolidación en \$ 7ma. Serie	17	31,171,792	0.92	88.71	34	0.21
N1901	Nobac Interna en \$ Vto. 19/10/2011	18	30,388,550	0.90	89.61	46	0.11
TVY0	Valor Neg. Vinc. al PIB en u\$s Ley N.Y. 2035 Cje. 2010	19	28,241,120	0.83	90.45	14	1.44
RS14	BODEN en \$ 2% - Vto. 2014	20	24,933,161	0.74	91.18	18	0.89
N22G2	Nobac Interna en \$ Vto. 22/08/2012	21	20,540,000	0.61	91.79	45	0.11
BDED	DISCOUNT en u\$s Pcia. Bs. As. Step Up - Vto. 2017	22	19,858,078	0.59	92.38	20	0.84
PR12	Bono de Consolidación en \$ 4ta. Serie 2%	23	18,150,794	0.54	92.91	15	1.32
BP21	Bono en u\$s 10.875% Pcia. de Bs. As. - Vto. 2021	24	17,224,695	0.51	93.42	38	0.18
BP18	Bono en u\$s 9.375% Pcia. de Bs. As. - Vto. 2018	25	16,876,280	0.50	93.92	25	0.52
Otros			205,643,127	6.06	100.00		11.67
<b>TOTAL</b>			<b>3,383,523,688</b>				

Participación Mensual  
(10 primeras especies)

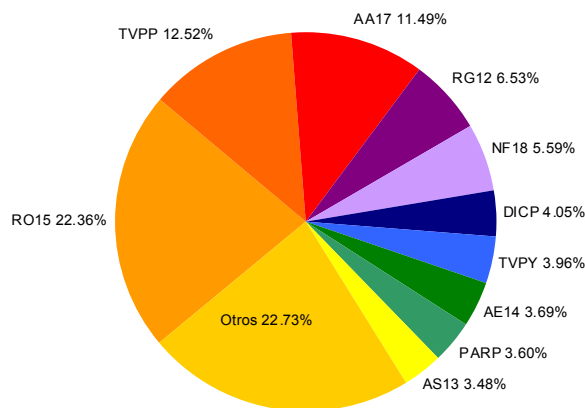

Participación Anual  
(10 primeras especies)

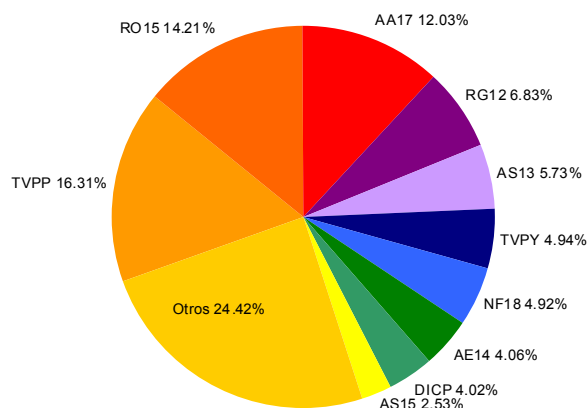

(\*) Incluye operaciones en contado y plazo firme de Títulos Públicos, negociación en bloque y cupones impagos. Las mismas se encuentran agrupadas por instrumento.

MERCADO DE CONCURRENCIA<sup>(\*)</sup>  
MENSUAL y ANUAL

Código	Instrumento	Posición Mensual	Volumen Mensual (en \$)	Participación Mensual (%)	Participación Acumulada (%)	Posición Anual	Participación Anual (%)
DGE5	General Electric Capital Corp. 5 7/8 Vto. 15/02/2012	1	16,911,780	20.25	20.25	3	4.39
LMT	Lockheed Martin Corporation	2	9,744,603	11.67	31.91	2	9.16
C	Citigroup	3	7,905,728	9.47	41.38	1	29.48
NEM	Newmont Mining Corp.	4	7,709,144	9.23	50.61	6	2.97
IBM	IBM Corp.	5	5,274,295	6.31	56.92	9	2.34
AUY	Yamana Gold Inc.	6	4,887,651	5.85	62.78	25	0.73
BHP	BHP Billiton Limited	7	4,478,930	5.36	68.14	4	3.75
UTX	United Technologies Comp.	8	4,371,174	5.23	73.37	8	2.38
IP	International Paper Company	9	3,551,589	4.25	77.62	11	1.60
GOOG	Google Inc.	10	1,864,037	2.23	79.86	14	1.20
VALE	Companhia Vale do Rio Doce	11	1,613,601	1.93	81.79	10	1.76
KGC	Kinross Gold Corp.	12	1,520,475	1.82	83.61	66	0.21
AMX	America Movil S.A.B. ADR Series L	13	953,891	1.14	84.75	29	0.62
CVX	Chevron Corp.	14	793,490	0.95	85.70	16	1.04
CAT	Caterpillar Inc.	15	625,397	0.75	86.45	22	0.79
AAPL	Apple Inc.	16	617,839	0.74	87.19	50	0.33
HWPAC	Hewlett-Packard Company	17	577,628	0.69	87.88	45	0.35
BA.C	Bank of America Corporation	18	558,103	0.67	88.55	20	0.83
JONJO	Johnson and Johnson	19	552,555	0.66	89.21	33	0.53
MCD	McDonalds Corporation	20	449,346	0.54	89.75	35	0.52
HBC	HSBC Holding Plc. ADR	21	428,806	0.51	90.26	54	0.32
LFC	China Life Insurance Co. Ltd.	22	425,407	0.51	90.77	99	0.08
CHL	China Mobile Ltd. ADR	23	352,251	0.42	91.19	80	0.16
NGG	National Grid Transco plc ADR esc.	24	346,150	0.41	91.61	84	0.16
LKOD	OAO Lukoil Oil Company	25	344,014	0.41	92.02	67	0.21
	Otras		6,667,068	8.00	100.00		34.09
<b>TOTAL</b>			<b>83,524,952</b>				

Participación Mensual  
(10 primeras especies)

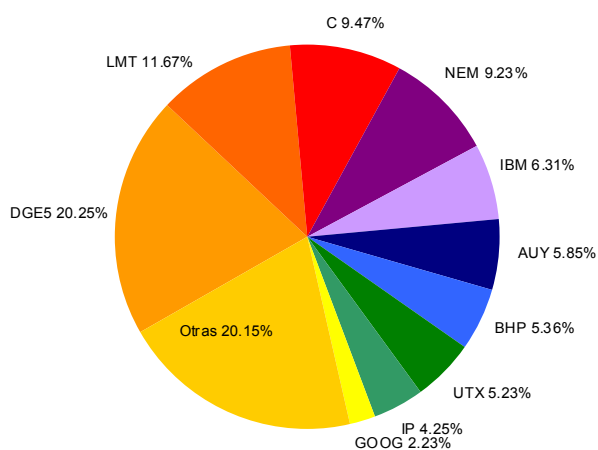

Participación Anual  
(10 primeras especies)

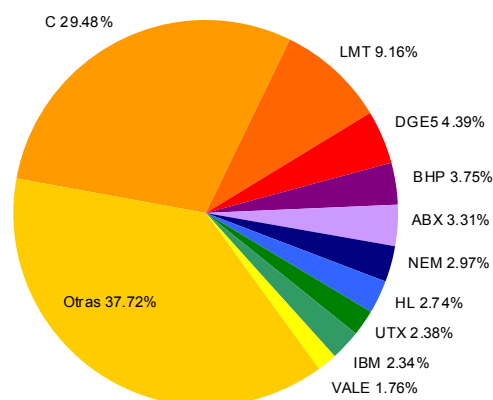

(\*) Incluye operaciones en contado y plazo firme de Cedears, negociación en bloque y cupones. Las mismas se encuentran agrupadas por instrumento

**RUEDA CONTINUA<sup>(\*)</sup>**  
**MENSUAL y ANUAL**

Código	Instrumento	Posición Mensual	Volumen Mensual (en \$)	Participación Mensual (%)	Participación Acumulada (%)	Posición Anual	Participación Anual (%)
RO15	BODEN en u\$s 7% - Vto. 2015	1	1,737,102,300	20.01	20.01	1	13.12
RG12	BODEN en u\$s Cupón Variable 1ra. Serie - Vto. 2012	2	1,012,325,301	11.66	31.67	2	10.87
NF18	BOGAR 2018	3	746,150,185	8.59	40.26	6	6.11
AA17	BONAR X en u\$s 7% - Vto. 2017	4	660,080,801	7.60	47.87	3	8.67
DICP	DISCOUNT en \$ Step Up - Vto. 2033	5	531,134,076	6.12	53.98	7	5.32
TVPP	Valor Negociable Vinculado al PIB en \$	6	436,126,353	5.02	59.01	4	6.84
AS13	BONAR VII en u\$s 7% - Vto. 2013	7	388,965,677	4.48	63.49	5	6.26
PARP	PAR en \$ Step Up - Vto. 2038	8	342,716,980	3.95	67.44	13	2.05
AE14	BONAR en \$ BADLAR+275 pbs. - Vto. 2014	9	331,769,634	3.82	71.26	9	4.30
AS15	BONAR en \$ BADLAR+300 pbs. - Vto. 2015	10	307,146,084	3.54	74.79	11	2.47
TVPY	Valor Negociable Vinculado al PIB en u\$s Ley N. Y.	11	289,078,741	3.33	78.12	8	4.34
RS14	BODEN en \$ 2% - Vto. 2014	12	112,069,672	1.29	79.42	17	1.29
N0302	Nobac Interna en \$ Vto. 03/10/2012	13	102,243,850	1.18	80.59	31	0.39
BP15	Bono en u\$s 11.75% Pcia. de Bs. As. - Vto. 2015	14	102,196,642	1.18	81.77	19	1.06
PR13	Bono de Consolidación en \$ 6ta. Serie 2%	15	89,378,042	1.03	82.80	12	2.45
TVPA	Valor Negociable Vinculado al PIB en u\$s Ley Argentina	16	87,491,328	1.01	83.81	14	1.72
N23N1	Nobac Interna en \$ Vto. 23/11/2011	17	69,454,125	0.80	84.61	44	0.25
DICE	DISCOUNT en Euros Step Up - Vto. 2033	18	68,624,927	0.79	85.40	57	0.13
N20G4	Nobac Interna en \$ Vto. 20/08/2014	19	60,815,860	0.70	86.10	69	0.09
DICY	DISCOUNT en u\$s Step Up Vto. 2033 Ley N.Y.	20	57,562,079	0.66	86.76	22	0.71
DIY0	DISCOUNT en u\$s Step Up Vto. 2033 Ley N.Y. - Canje 2010	21	54,253,357	0.62	87.39	33	0.38
PR14	Bono de Consolidación en \$ 7ma. Serie	22	54,036,541	0.62	88.01	64	0.12
N22Y3	Nobac Interna en \$ Vto. 22/05/2013	23	51,400,640	0.59	88.60	59	0.13
RA13	BODEN en u\$s Cupón Variable 1ra. Serie - Vto. 2013	24	50,554,666	0.58	89.18	18	1.10
TVY0	Valor Neg. Vinc. al PIB en u\$s Ley N.Y. 2035 Cje. 2010	25	50,015,007	0.58	89.76	16	1.36
Otros			889,085,917	10.25	100.00		18.47
<b>TOTAL</b>			<b>8,681,778,785</b>				

**Participación Mensual (10 primeras especies)**

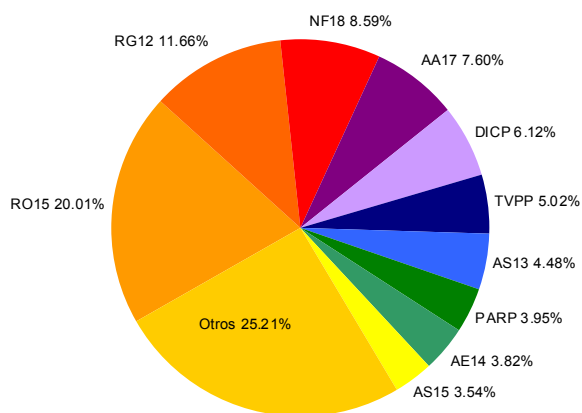

**Participación Anual (10 primeras especies)**

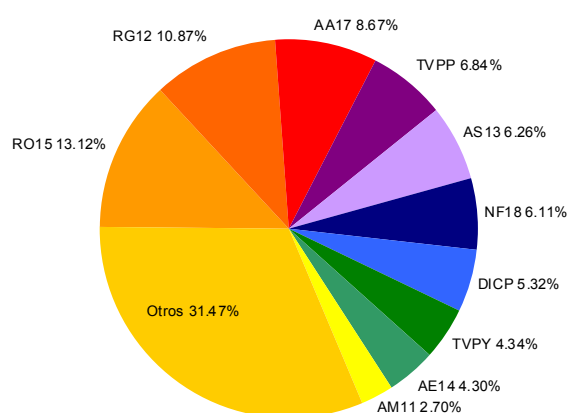

(\*) Incluye operaciones en contado y plazo firme de Títulos Públicos, negociación en bloque y cupones impagos. Las mismas se encuentran agrupadas por instrumento.

MERCADO DE CONCURRENCIA y RUEDA CONTINUA<sup>(\*)</sup>  
MENSUAL y ANUAL

Código	Instrumento	Posición Mensual	Volumen Mensual (en \$)	Participación Mensual (%)	Participación Acumulada (%)	Posición Anual	Participación Anual (%)
OEMG4	O.N. Emgasud Clase 3 T.F. en u\$s	1	23,818,501	13.41	13.41	15	2.37
OTX11	O.N. Transp. Gas del Sur Vto. 14/05/2017	2	22,701,018	12.78	26.19	4	4.59
OEMG3	O.N. Emgasud Clase 2 T.F. en U\$S	3	21,919,950	12.34	38.53	28	1.15
OGBY1	O.N. Bco. Galicia 8.75% Vto. 05/05/2018	4	13,114,601	7.38	45.92	9	3.21
OAEX1	O.N. Aeropuertos Arg. 2000 T. 10.75 Vto. 2020	5	11,659,962	6.56	52.48	3	4.81
OROX4	O.N. Banco Macro Clase 1 Canje Vto. 2036	6	10,666,300	6.01	58.49	1	5.76
OTSH3	O.N. Tarshop Clase 3 TV.	7	9,807,920	5.52	64.01	43	0.52
OCP5V	O.N. Central Piedra Buena 5 Cto. Plazo	8	7,224,210	4.07	68.08	51	0.39
OBFR2	O.N. BBVA Banco Francés Clase 1	9	7,204,788	4.06	72.13	52	0.38
OIRX6	O.N. IRSA Clase 1 Vto. 2017	10	6,854,000	3.86	75.99	11	3.01
OPNY1	O.N. Pan american Energy LLC Cl. 1 Vto. 07/05/2021	11	5,531,997	3.11	79.11	7	3.76
OROX5	O.N. Bco. Macro 8.50 % Vto. 2017	12	4,920,308	2.77	81.88	44	0.50
OCEY1	O.N. Capex Clase 1 Vto. 10/03/2018 - Euroc	13	4,552,340	2.56	84.44	2	4.81
OCAT4	O.N. Caterpillar Fin. Ser. Arg. 4	14	4,089,788	2.30	86.74	61	0.22
OTRX9	O.N. Transener Clase 2 9,75% Vto. 15/08/2021	15	3,502,610	1.97	88.72	64	0.18
OIRX7	O.N. IRSA Clase 2 Vto. 2020	16	3,277,430	1.85	90.56	25	1.53
OSUP2	O.N. Grupo Supervielle Clase 2	17	3,108,330	1.75	92.31	33	0.96
OMER9	O.N. Mercedes-Benz Cia. Financiera Clase 9	18	2,068,000	1.16	93.47	50	0.43
OCLY4	O.N. Clisa Clase 3 Vto. 15/12/2016	19	1,758,920	0.99	94.47	22	1.79
OCGB2	O.N. CGM Leasing Arg. 2 Clase B TV	20	1,688,401	0.95	95.42	77	0.09
OAQY2	O.N. Arcor Clase 1 7.25% vto. 09/11/2017	21	1,572,685	0.89	96.30	21	1.96
OCIR5	O.N. Cresud Serie 3 Clase 5	22	1,008,800	0.57	96.87	78	0.09
OBST2	O.N. Banco de Servicios y Trans. Clase 2	23	929,025	0.52	97.39	23	1.71
OYPF5	O.N. YPF Clase 5	24	928,440	0.52	97.91	85	0.05
OROY7	O.N. Banco Macro en U\$S 10.75% Vto. 06/07/2012	25	905,000	0.51	98.42	67	0.17
Otras			2,798,377.00	1.59	100.00		55.56
<b>TOTAL</b>			<b>177,611,701</b>				

Participación Mensual  
(10 primeras especies)

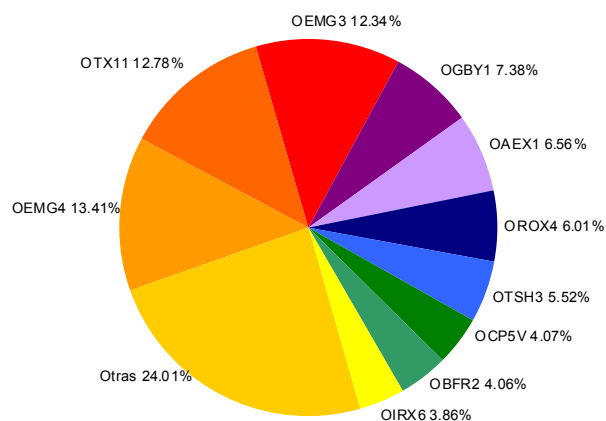

Participación Anual  
(10 primeras especies)

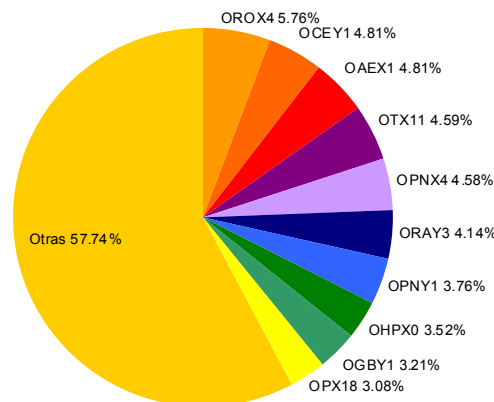

(\*) Incluye operaciones en contado y plazo firme de Obligaciones Negociables y cupones. Las mismas se encuentran agrupadas por instrumento.

MERCADO DE CONCURRENCIA y RUEDA CONTINUA<sup>(\*)</sup>  
MENSUAL y ANUAL

Código	Instrumento	Posición Mensual	Volumen Mensual (en \$)	Participación Mensual (%)	Participación Acumulada (%)	Posición Anual	Participación Anual (%)
TSDB6	V.D.F. Sucredito 6 Clase B	1	15,711,754	9.89	9.89	7	1.77
TMIL1	V.D.F. Millennium Trust 2da. S. en \$	2	14,085,921	8.87	18.76	9	1.58
TLB26	V.D.F. CMR Falabella 26 Clase B	3	12,374,516	7.79	26.56	8	1.68
TGA76	V.D.F. Garbarino 76 Clase A	4	10,652,318	6.71	33.27	19	1.20
TBV50	V.D.F. Supervielle Cred. Banex 50 TV	5	9,938,187	6.26	39.52	22	1.12
TUBB1	V.D.F. Chubut Regalías Hidrocarburíferas 1 Cl	6	7,914,454	4.98	44.51	1	11.61
TSDA6	V.D.F. Sucredito 6 Clase A	7	5,380,800	3.39	47.90	10	1.54
TLB28	V.D.F. CMR Falabella 28 Clase B	8	5,033,400	3.17	51.07	20	1.14
TAV16	V.D.F. Aval Rural 16	9	4,604,871	2.90	53.97	55	0.52
TMDB5	V.D.F. Mutual 17 de Enero 5 Clase B	10	4,434,790	2.79	56.76	37	0.72
TLB24	V.D.F. CMR Falabella 24 Clase B	11	4,006,049	2.52	59.28	15	1.26
TUBA1	V.D.F. Chubut Regalías Hidrocarburíferas 1	12	3,912,100	2.46	61.74	56	0.49
TCA18	V.D.F. Best Consumer Finance 18	13	3,711,249	2.34	64.08	67	0.42
CCNA3	C.P. Centrocara 3	14	3,485,258	2.19	66.28	35	0.80
TLB27	V.D.F. CMR Falabella 27	15	3,335,860	2.10	68.38	28	0.99
TUA19	V.D.F. Red Mutual 19 Senior	16	3,300,880	2.08	70.46	73	0.37
TRI47	V.D.F. Ribeiro 47	17	2,997,991	1.89	72.34	42	0.65
TINC8	V.D.F. Tinuviel 8 Clase C	18	2,952,186	1.86	74.20	31	0.89
CCNA1	C.P. Centrocara 1	19	2,168,569	1.37	75.57	97	0.24
TPOC8	V.D.F. Pluralcoop 8 Clase C	20	2,056,793	1.30	76.86	102	0.23
TSIF1	V.D.F. SIFER D. 976/01 Serie 2 Clase 1	21	2,013,760	1.27	78.13	105	0.23
TPVV8	V.D.F. Pvcred 8 Clase A TV	22	2,007,080	1.26	79.40	107	0.23
TNC11	V.D.F. Tinuviel 11 Clase C	23	1,994,393	1.26	80.65	38	0.70
TLA28	V.D.F. CMR Falabella 28 Clase A	24	1,902,760	1.20	81.85	93	0.27
CACT5	C.P. Tarjeta Actual 5	25	1,800,151	1.13	82.98	62	0.46
Otros			27,021,496	17.02	100.00		68.89
<b>TOTAL</b>			<b>158,797,586</b>				

Participación Mensual  
(10 primeras especies)

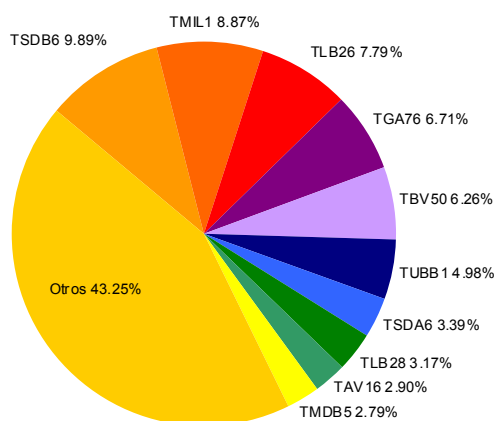

Participación Anual  
(10 primeras especies)

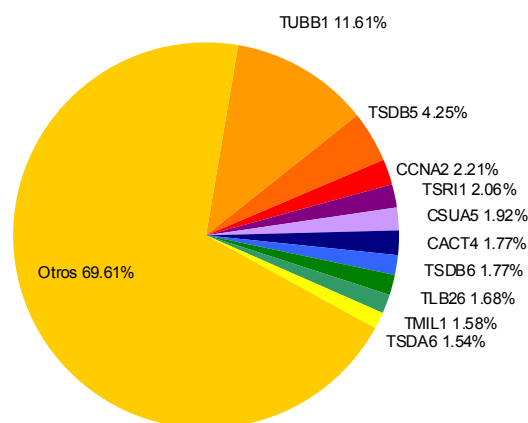

(\*) Incluye operaciones en contado y plazo firme de Fideicomisos Financieros. Las mismas se encuentran agrupadas por instrumento.

## ALUA - Aluar

Descripción de la compañía		Balance No Consolidado (mill. \$)		31-Mar-11	30-Jun-11
Sector:	Ind. Metalúrgica y Siderúrgica	Activo Corriente	2,456	2,840	
Capital Social (\$):	1,943,000,000	Activo No Corriente	4,939	4,938	
Fecha Cierre Ejercicio:	30 de Junio	Activo Total	7,396	7,778	
<b>Indicadores Bursátiles</b>		Pasivo Corriente	1,056	1,296	
Cotización (\$):	3.48	Pasivo No Corriente	1,349	1,293	
Volumen efectivo prom. diario (\$):	489,362	Pasivo Total	2,405	2,590	
Capitalización (mill. \$):	6,762	Patrimonio Neto	4,991	5,188	
Ponderación en Merval (%):	3.56	Índice de Endeudamiento (%)	48.19	49.91	
Volatilidad - 40 ruedas (%):	42.92	Índice de Solvencia	3.07	3.00	
Cotización / Valor Libro (%):	130.32	Índice de Liquidez	2.33	2.19	
PER (Trailing):	8.88	<b>Estado de Resultados (mill. \$)</b>		31-Mar-11	30-Jun-11
Beta:	0.82	Ingresos de Explotación	3,152	4,580	
Free-Float (último balance)	27.42	Resultado de Explotación	761	1,038	
		Resultado Ordinario	565	761	
		<b>Result. Final del Periodo.</b>	<b>565</b>	<b>761</b>	
		Resultado/Pat. Neto (ROE) (%):	14.31	14.67	

### Cotización (\$) y Volumen últimos 6 meses (mill. \$)

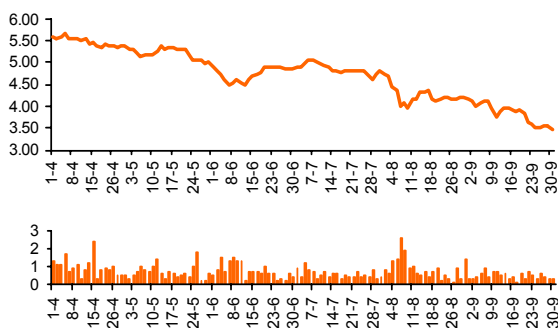

Estado de Resultados (mill. \$)		31-Mar-11	30-Jun-11
Ingresos de Explotación	3,152	4,580	
Resultado de Explotación	761	1,038	
Resultado Ordinario	565	761	
<b>Result. Final del Periodo.</b>	<b>565</b>	<b>761</b>	
Resultado/Pat. Neto (ROE) (%):	14.31	14.67	

### Evolución Resultados Trimestrales Netos (mill. \$)

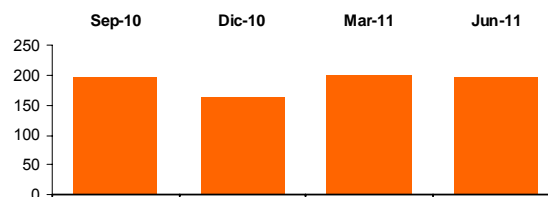

## APBR - Petróleo Brasileiro

Descripción de la compañía		Balance No Consolidado (mill. \$)		31-Mar-11	30-Jun-11
Sector:	Industria de Petróleo y Gas	Activo Corriente	298,107	314,799	
Capital Social (\$):	34,364,983,910	Activo No Corriente	1,055,251	1,146,220	
Fecha Cierre Ejercicio:	31 de Diciembre	Activo Total	1,353,359	1,461,019	
<b>Indicadores Bursátiles</b>		Pasivo Corriente	150,475	160,230	
Cotización (\$):	51.40	Pasivo No Corriente	412,661	441,057	
Volumen efectivo prom. diario (\$):	1,990,141	Pasivo Total	563,136	601,287	
Capitalización (mill. \$):	670,487	Patrimonio Neto	790,223	859,731	
Ponderación en Merval (%):	9.93	Índice de Endeudamiento (%)	71.26	69.94	
Volatilidad - 40 ruedas (%):	57.38	Índice de Solvencia	2.40	2.43	
Cotización / Valor Libro (%):	77.99	Índice de Liquidez	1.98	1.96	
PER (Trailing):	6.25	<b>Estado de Resultados (mill. \$)</b>		31-Mar-11	30-Jun-11
Beta:	0.94	Ingresos de Explotación	136,096	306,305	
Free-Float (último balance)	51.68	Resultado de Explotación	50,177	106,555	
		Resultado Ordinario	27,800	59,552	
		<b>Result. Final del Periodo.</b>	<b>27,281</b>	<b>57,768</b>	
		Resultado/Pat. Neto (ROE) (%):	11.99	12.47	

### Cotización (\$) y Volumen últimos 6 meses (mill. \$)

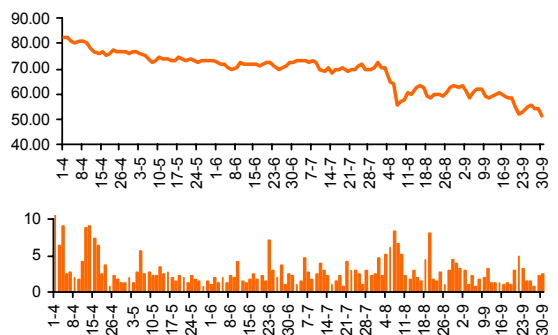

Estado de Resultados (mill. \$)		31-Mar-11	30-Jun-11
Ingresos de Explotación	136,096	306,305	
Resultado de Explotación	50,177	106,555	
Resultado Ordinario	27,800	59,552	
<b>Result. Final del Periodo.</b>	<b>27,281</b>	<b>57,768</b>	
Resultado/Pat. Neto (ROE) (%):	11.99	12.47	

### Evolución Resultados Trimestrales Netos (mill. \$)

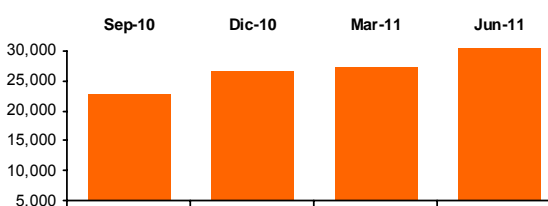

## BHIP - Banco Hipotecario

Descripción de la compañía		Balance No Consolidado (mill. \$)		31-Mar-11	30-Jun-11
Sector:	Bancos	Activo Corriente	-	-	-
Capital Social (\$):	1,500,000,000	Activo No Corriente	-	-	-
Fecha Cierre Ejercicio:	31 de Diciembre	Activo Total	11,496	11,472	
<b>Indicadores Bursátiles</b>		Pasivo Corriente	-	-	
Cotización (\$):	1.57	Pasivo No Corriente	-	-	
Volumen efectivo prom. diario (\$):	158,387	Pasivo Total	8,474	8,404	
Capitalización (mill. \$):	2,355	Patrimonio Neto	3,022	3,068	
Ponderación en Merval (%):	1.87	<b>Índice de Solvencia</b>		1.36	1.37
Volatilidad - 40 ruedas (%):	52.13	<b>Estado de Resultados (mill. \$)</b>			
Cotización / Valor Libro (%):	76.76	Ingresos de Explotación	307	639	
PER (Trailing):	10.78	Resultado de Explotación	40	58	
Beta:	1.28	Resultado Ordinario	47	107	
Free-Float (último balance)	7.80	<b>Result. Final del Período.</b>	<b>47</b>	<b>107</b>	
<b>Cotización (\$) y Volumen últimos 6 meses (mill. \$)</b>		Resultado/Pat. Neto (ROE) (%)	6.70	7.12	

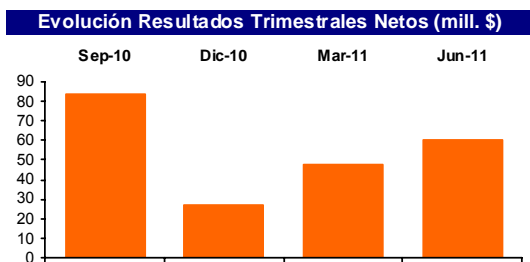
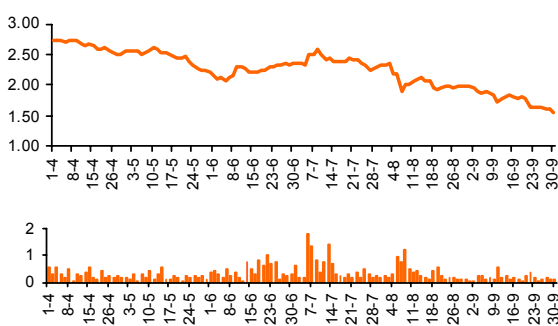

## BMA - Banco Macro

Descripción de la compañía		Balance No Consolidado (mill. \$)		31-Mar-11	30-Jun-11
Sector:	Bancos	Activo Corriente	-	-	-
Capital Social (\$):	594,485,000	Activo No Corriente	-	-	-
Fecha Cierre Ejercicio:	31 de Diciembre	Activo Total	33,210	33,322	
<b>Indicadores Bursátiles</b>		Pasivo Corriente	-	-	
Cotización (\$):	9.60	Pasivo No Corriente	-	-	
Volumen efectivo prom. diario (\$):	5,464,901	Pasivo Total	28,800	29,170	
Capitalización (mill. \$):	5,707	Patrimonio Neto	4,410	4,152	
Ponderación en Merval (%):	3.81	<b>Índice de Solvencia</b>		1.15	1.14
Volatilidad - 40 ruedas (%):	52.50	<b>Estado de Resultados (mill. \$)</b>			
Cotización / Valor Libro (%):	137.46	Ingresos de Explotación	897	1,845	
PER (Trailing):	5.40	Resultado de Explotación	350	673	
Beta:	0.97	Resultado Ordinario	393	785	
Free-Float (último balance)	60.32	<b>Result. Final del Período.</b>	<b>258</b>	<b>515</b>	
<b>Cotización (\$) y Volumen últimos 6 meses (mill. \$)</b>		Resultado/Pat. Neto (ROE) (%)	23.17	25.48	

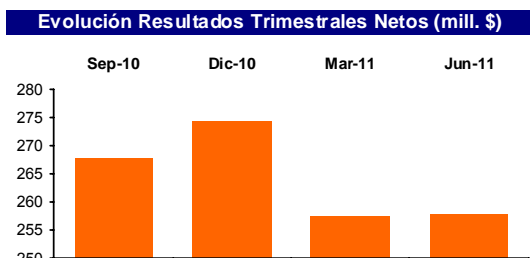
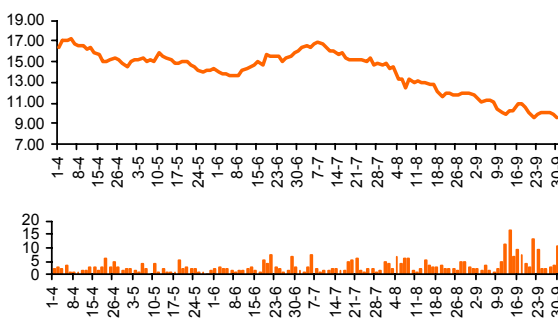

## BPAT - Banco Patagonia

Descripción de la compañía		Balance No Consolidado (mill. \$)	31-Mar-11	30-Jun-11
Sector:	Bancos	Activo Corriente	-	-
Capital Social (\$):	719,265,000	Activo No Corriente	-	-
Fecha Cierre Ejercicio:	31 de Diciembre	Activo Total	14,889	14,840
<b>Indicadores Bursátiles</b>		Pasivo Corriente	-	-
Cotización (\$):	5.07	Pasivo No Corriente	-	-
Volumen efectivo prom. diario (\$):	2,080,865	Pasivo Total	12,657	12,702
Capitalización (mill. \$):	3,647	Patrimonio Neto	2,232	2,139
Ponderación en Merval (%):	3.66			
Volatilidad - 40 ruedas (%):	13.85	Índice de Solvencia	1.18	1.17
Cotización / Valor Libro (%):	170.51	<b>Estado de Resultados (mill. \$)</b>		
PER (Trailing):	6.44	Ingresos de Explotación	444	923
Beta:	0.39	Resultado de Explotación	15	341
Free-Float (último balance)	38.42	Resultado Ordinario	190	409
		<b>Result. Final del Período.</b>	<b>121</b>	<b>268</b>
		Resultado/Pat. Neto (ROE) (%):	22.56	26.47

Cotización (\$) y Volumen últimos 6 meses (mill. \$)

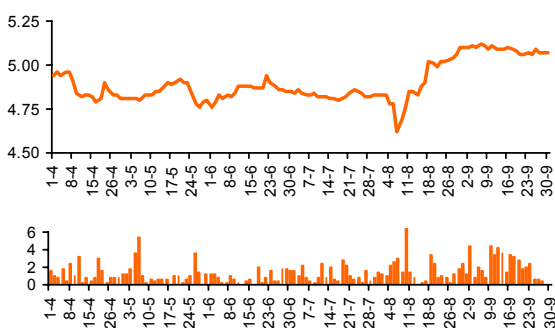

Evolución Resultados Trimestrales Netos (mill. \$)

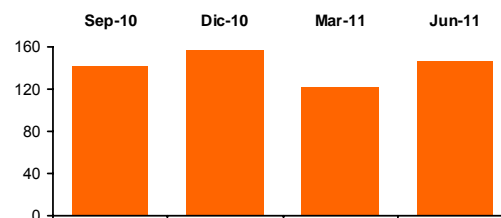

## COME - Comercial del Plata

Descripción de la compañía		Balance No Consolidado (mill. \$)	31-Mar-11	30-Jun-11
Sector:	Holding	Activo Corriente	152.43	165.66
Capital Social (\$):	260,512,000	Activo No Corriente	285.88	289.35
Fecha Cierre Ejercicio:	31 de Diciembre	Activo Total	438	455
<b>Indicadores Bursátiles</b>		Pasivo Corriente	1,802	1,854
Cotización (\$):	0.617	Pasivo No Corriente	6.58	12.23
Volumen efectivo prom. diario (\$):	309,803	Pasivo Total	1,809	1,866
Capitalización (mill. \$):	161	Patrimonio Neto	-1,371	-1,411
Ponderación en Merval (%):	1.91	Índice de Solvencia	0.24	0.24
Volatilidad - 40 ruedas (%):	73.44	<b>Estado de Resultados (mill. \$)</b>		
Cotización / Valor Libro (%):	-	Ingresos de Explotación	133	136
PER (Trailing):	-	Resultado de Explotación	133	136
Beta:	1.05	Resultado Ordinario	-368	-409
Free-Float (último balance)	77.71	<b>Result. Final del Período.</b>	<b>-368</b>	<b>-409</b>
		Resultado/Pat. Neto (ROE) (%):	-	-

Cotización (\$) y Volumen últimos 6 meses (mill. \$)

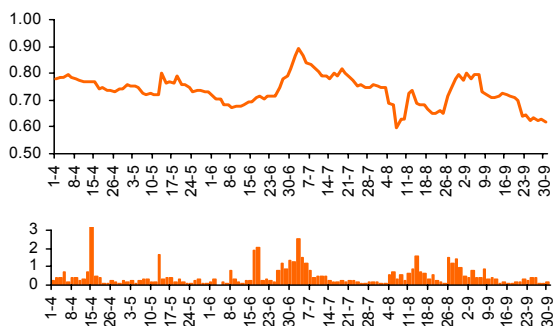

Evolución Resultados Trimestrales Netos (mill. \$)

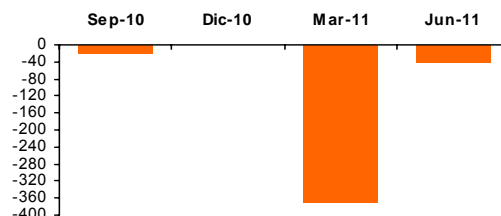

## EDN - Edenor

Descripción de la compañía		Balance No Consolidado (mill. \$)		31-Mar-11	30-Jun-11
Sector:	Dra. de Energía Eléctrica	Activo Corriente		681	943
Capital Social (\$):	897,043,000	Activo No Corriente		4,734	4,563
Fecha Cierre Ejercicio:	31 de Diciembre	Activo Total		5,415	5,506
<b>Indicadores Bursátiles</b>		Pasivo Corriente		831	886
Cotización (\$):	1.42	Pasivo No Corriente		2,503	2,606
Volumen efectivo prom. diario (\$):	456,691	Pasivo Total		3,335	3,492
Capitalización (mill. \$):	1,287	Patrimonio Neto		2,080	2,014
Ponderación en Merval (%):	2.80	Índice de Endeudamiento (%)		160.33	173.44
Volatilidad - 40 ruedas (%):	51.90	Índice de Solvencia		1.62	1.58
Cotización / Valor Libro (%):	63.92	Índice de Liquidez		0.82	1.06
PER (Trailing):	-	<b>Estado de Resultados (mill. \$)</b>		31-Mar-11	30-Jun-11
Beta:	1.11	Ingresos de Explotación		592	1,141
Free-Float (último balance)	48.77	Resultado de Explotación		294	572
<b>Cotización (\$) y Volumen últimos 6 meses (mill. \$)</b>		Resultado Ordinario		-28	-95
		<b>Result. Final del Período.</b>		<b>-28</b>	<b>-95</b>
		Resultado/Pat. Neto (ROE) (%)		-5.16	-8.30

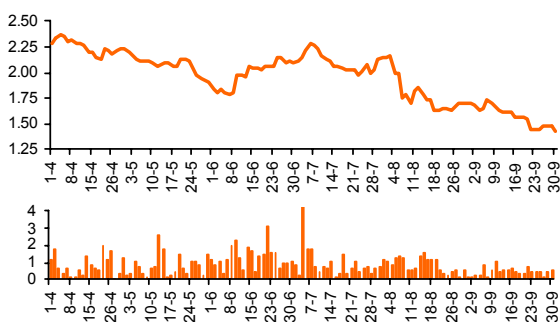

### Evolución Resultados Trimestrales Netos (mill. \$)

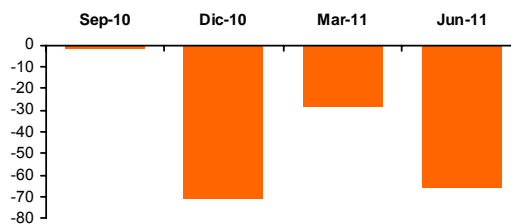

## ERAR - Siderar

Descripción de la compañía		Balance No Consolidado (mill. \$)		31-Mar-11	30-Jun-11
Sector:	Ind. Metalúrgica y Siderúrgica	Activo Corriente		5,035	6,288
Capital Social (\$):	347,468,771	Activo No Corriente		8,919	9,328
Fecha Cierre Ejercicio:	31 de Diciembre	Activo Total		13,954	15,616
<b>Indicadores Bursátiles</b>		Pasivo Corriente		2,131	3,112
Cotización (\$):	21.20	Pasivo No Corriente		1,022	1,024
Volumen efectivo prom. diario (\$):	1,444,329	Pasivo Total		3,153	4,136
Capitalización (mill. \$):	7,366	Patrimonio Neto		10,802	11,480
Ponderación en Merval (%):	5.27	Índice de Endeudamiento (%)		29.19	36.03
Volatilidad - 40 ruedas (%):	51.22	Índice de Solvencia		4.43	3.78
Cotización / Valor Libro (%):	64.17	Índice de Liquidez		2.36	2.02
PER (Trailing):	3.99	<b>Estado de Resultados (mill. \$)</b>		31-Mar-11	30-Jun-11
Beta:	0.92	Ingresos de Explotación		2,590	5,611
Free-Float (último balance)	39.06	Resultado de Explotación		591	1,213
<b>Cotización (\$) y Volumen últimos 6 meses (mill. \$)</b>		Resultado Ordinario		610	1,186
		<b>Result. Final del Período.</b>		<b>610</b>	<b>1,186</b>
		Resultado/Pat. Neto (ROE) (%)		19.10	16.06

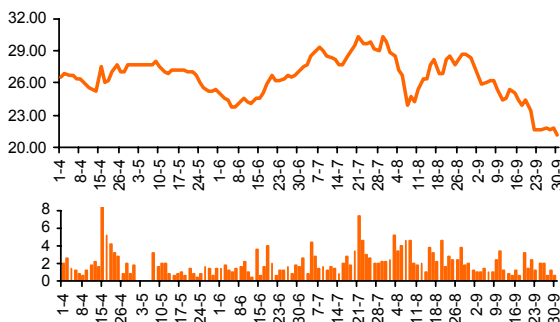

### Evolución Resultados Trimestrales Netos (mill. \$)

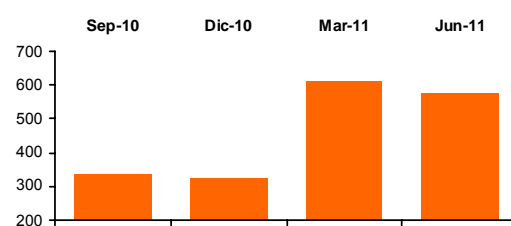

## FRAN - BBVA Banco Francés

Descripción de la compañía		Balance No Consolidado (mill. \$)	31-Mar-11	30-Jun-11
Sector:	Bancos	Activo Corriente	-	-
Capital Social (\$):	536,361,000	Activo No Corriente	-	-
Fecha Cierre Ejercicio:	31 de Diciembre	Activo Total	31,872	32,650
<b>Indicadores Bursátiles</b>		Pasivo Corriente	-	-
Cotización (\$):	9.00	Pasivo No Corriente	-	-
Volumen efectivo prom. diario (\$):	962,429	Pasivo Total	28,821	29,403
Capitalización (mill. \$):	4,832	Patrimonio Neto	3,050	3,247
Ponderación en Merval (%):	5.20	Índice de Solvencia	1.11	1.11
Volatilidad - 40 ruedas (%):	53.71	<b>Estado de Resultados (mill. \$)</b>		
Cotización / Valor Libro (%):	148.80	Ingresos de Explotación	746	1,537
PER (Trailing):	3.94	Resultado de Explotación	216	533
Beta:	1.16	Resultado Ordinario	271	658
Free-Float (último balance)	24.03	<b>Result. Final del Período.</b>	<b>195</b>	<b>392</b>
		Resultado/Pat. Neto (ROE) (%):	40.46	37.80

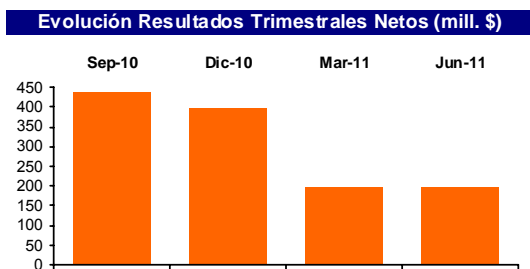
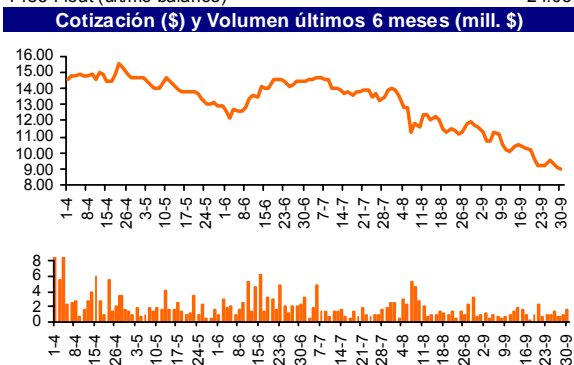

## GGAL - Grupo Financiero Galicia

Descripción de la compañía		Balance No Consolidado (mill. \$)	31-Mar-11	30-Jun-11
Sector:	Bancos	Activo Corriente	38	50
Capital Social (\$):	1,241,407,000	Activo No Corriente	2,908	3,068
Fecha Cierre Ejercicio:	31 de Diciembre	Activo Total	2,946	3,118
<b>Indicadores Bursátiles</b>		Pasivo Corriente	60	85
Cotización (\$):	3.93	Pasivo No Corriente	189	112
Volumen efectivo prom. diario (\$):	7,084,228	Pasivo Total	249	197
Capitalización (mill. \$):	3,774	Patrimonio Neto	2,698	2,921
Ponderación en Merval (%):	14.62	Índice de Solvencia	11.85	15.84
Volatilidad - 40 ruedas (%):	59.93	<b>Estado de Resultados (mill. \$)</b>		
Cotización / Valor Libro (%):	167.01	Ingresos de Explotación	241	498
PER (Trailing):	6.20	Resultado de Explotación	241	498
Beta:	1.38	Resultado Ordinario	228	477
Free-Float (último balance)	77.35	<b>Result. Final del Período.</b>	<b>228</b>	<b>477</b>
		Resultado/Pat. Neto (ROE) (%):	21.69	26.95

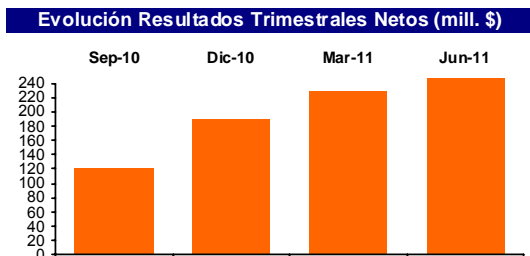
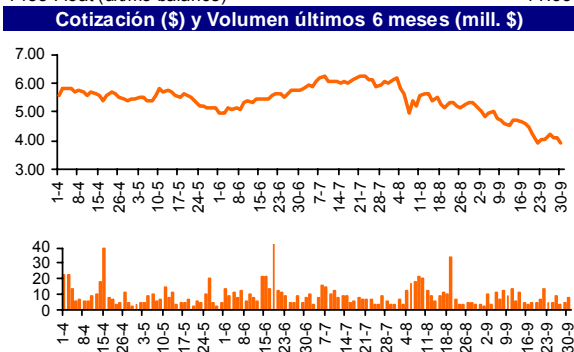

## LEDE - Ledesma

Descripción de la compañía		Balance No Consolidado (mill. \$)		28-Feb-11	31-May-11
Sector:	Manuf. de Origen Agropecuario	Activo Corriente		874	905
Capital Social (\$):	440,000,000	Activo No Corriente		1,438	1,474
Fecha Cierre Ejercicio:	31 de Mayo	Activo Total		2,312	2,379
<b>Indicadores Bursátiles</b>		Pasivo Corriente		808	814
Cotización (\$):	5.75	Pasivo No Corriente		195	198
Volumen efectivo prom. diario (\$):	295,727	Pasivo Total		1,003	1,013
Capitalización (mill. \$):	2,530	Patrimonio Neto		1,309	1,366
Ponderación en MERVAL (%):	2.04	Índice de Endeudamiento (%)		76.63	74.11
Volatilidad - 40 ruedas (%):	48.92	Índice de Solvencia		2.30	2.35
Cotización / Valor Libro (%):	185.15	Índice de Liquidez		1.08	1.11
PER (Trailing):	12.04	<b>Estado de Resultados (mill. \$)</b>		28-Feb-11	31-May-11
Beta:	0.92	Ingresos de Explotación		1,675	2,215
Free-Float (último balance)	9.63	Resultado de Explotación		536	711
<b>Cotización (\$) y Volumen últimos 6 meses (mill. \$)</b>		Resultado Ordinario		153	210
		<b>Result. Final del Periodo.</b>		<b>153</b>	<b>210</b>
		Resultado/Pat. Neto (ROE) (%):		16.98	15.38

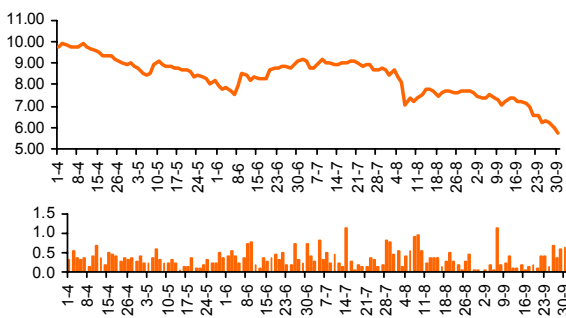

### Evolución Resultados Trimestrales Netos (mill. \$)

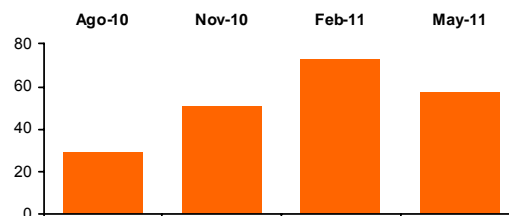

## MIRG - Mirgor

Descripción de la compañía		Balance No Consolidado (mill. \$)		31-Mar-11	30-Jun-11
Sector:	Automotores	Activo Corriente		461	485
Capital Social (\$):	4,000,000	Activo No Corriente		138	149
Fecha Cierre Ejercicio:	31 de Diciembre	Activo Total		599	633
<b>Indicadores Bursátiles</b>		Pasivo Corriente		295	277
Cotización (\$):	83.00	Pasivo No Corriente		78	119
Volumen efectivo prom. diario (\$):	188,661	Pasivo Total		373	395
Capitalización (mill. \$):	332	Patrimonio Neto		226	238
Ponderación en MERVAL (%):	2.23	Índice de Endeudamiento (%)		165.09	165.79
Volatilidad - 40 ruedas (%):	57.99	Índice de Solvencia		1.61	1.60
Cotización / Valor Libro (%):	139.29	Índice de Liquidez		1.56	1.75
PER (Trailing):	5.75	<b>Estado de Resultados (mill. \$)</b>		31-Mar-11	30-Jun-11
Beta:	0.99	Ingresos de Explotación		204	508
Free-Float (último balance)	48.00	Resultado de Explotación		20	58
<b>Cotización (\$) y Volumen últimos 6 meses (mill. \$)</b>		Resultado Ordinario		-1	12
		<b>Result. Final del Periodo.</b>		<b>-1</b>	<b>12</b>
		Resultado/Pat. Neto (ROE) (%):		18.06	24.24

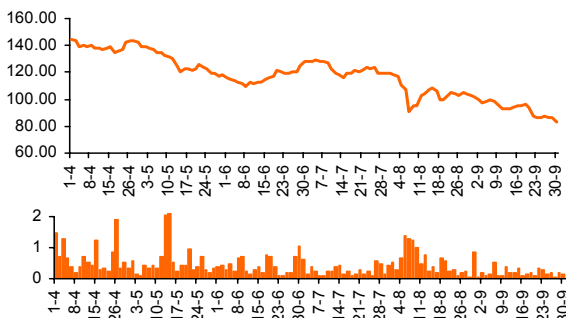

### Evolución Resultados Trimestrales Netos (mill. \$)

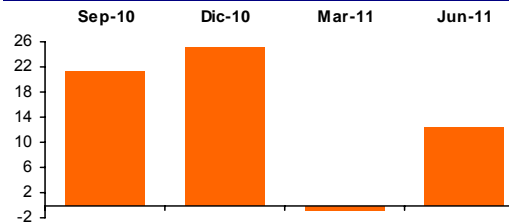

## MOLI - Molinos Río de la Plata

Descripción de la compañía		Balance No Consolidado (mill. \$)		31-Mar-11	30-Jun-11
Sector:	Alimentos	Activo Corriente		3,420	4,026
Capital Social (\$):	250,448,000	Activo No Corriente		2,717	2,747
Fecha Cierre Ejercicio:	31 de Diciembre	Activo Total		6,137	6,772
<b>Indicadores Bursátiles</b>		Pasivo Corriente		4,160	4,746
Cotización (\$):	25.50	Pasivo No Corriente		720	688
Volumen efectivo prom. diario (\$):	295,374	Pasivo Total		4,880	5,434
Capitalización (mill. \$):	6,386	Patrimonio Neto		1,256	1,338
Ponderación en Merval (%):	2.84	Índice de Endeudamiento (%)		388.53	406.03
Volatilidad - 40 ruedas (%):	44.72	Índice de Solvencia		1.26	1.25
Cotización / Valor Libro (%):	477.19	Índice de Liquidez		0.82	0.85
PER (Trailing):	17.33	<b>Estado de Resultados (mill. \$)</b>		31-Mar-11	30-Jun-11
Beta:	0.87	Ingresos de Explotación		2,066	4,641
Free-Float (último balance)	24.97	Resultado de Explotación		270	577
<b>Cotización (\$) y Volumen últimos 6 meses (mill. \$)</b>		Resultado Ordinario		94	176
		<b>Result. Final del Período.</b>		<b>94</b>	<b>176</b>
		Resultado/Pat. Neto (ROE) (%)		31.48	27.54

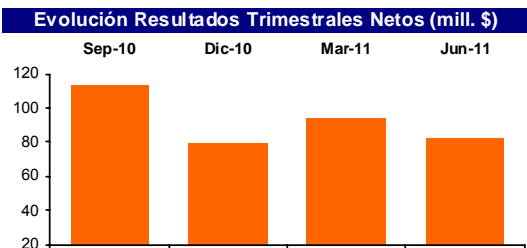
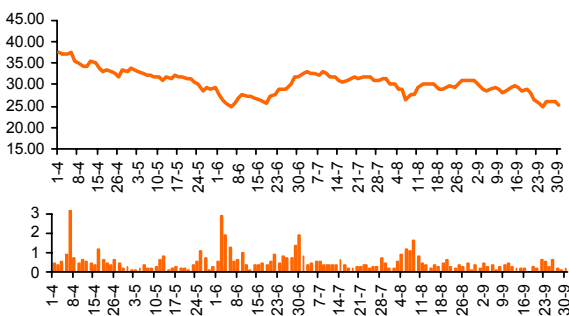

## PAMP - Pampa Energía

Descripción de la compañía		Balance No Consolidado (mill. \$)		31-Mar-11	30-Jun-11
Sector:	Holding	Activo Corriente		49	34
Capital Social (\$):	1,314,310,895	Activo No Corriente		3,649	3,454
Fecha Cierre Ejercicio:	31 de Diciembre	Activo Total		3,699	3,488
<b>Indicadores Bursátiles</b>		Pasivo Corriente		399	283
Cotización (\$):	2.17	Pasivo No Corriente		1	0
Volumen efectivo prom. diario (\$):	2,097,364	Pasivo Total		400	283
Capitalización (mill. \$):	2,852	Patrimonio Neto		3,298	3,205
Ponderación en Merval (%):	8.82	Índice de Endeudamiento (%)		12.13	8.83
Volatilidad - 40 ruedas (%):	37.87	Índice de Solvencia		9.24	12.32
Cotización / Valor Libro (%):	89.00	Índice de Liquidez		0.12	0.12
PER (Trailing):	-	<b>Estado de Resultados (mill. \$)</b>		31-Mar-11	30-Jun-11
Beta:	0.91	Ingresos de Explotación		0	-49
Free-Float (último balance)	85.15	Resultado de Explotación		0	-49
<b>Cotización (\$) y Volumen últimos 6 meses (mill. \$)</b>		Resultado Ordinario		15	-81
		<b>Result. Final del Período.</b>		<b>15</b>	<b>-81</b>
		Resultado/Pat. Neto (ROE) (%)		-1.11	-1.42

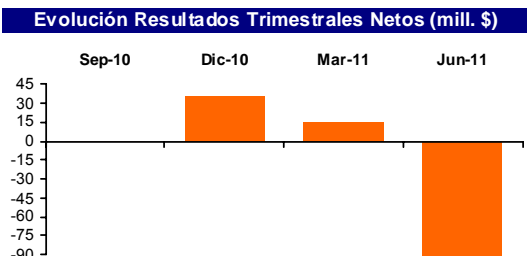
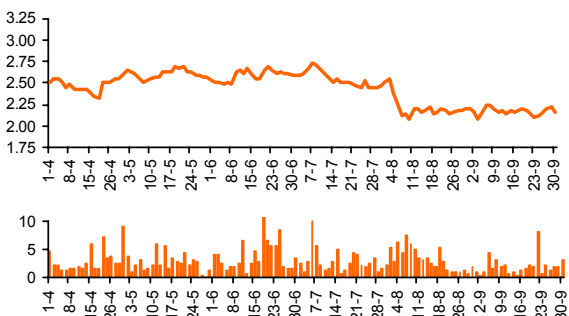

## PESA - Petrobras Argentina

Descripción de la compañía		Balance No Consolidado (mill. \$)	31-Mar-11	30-Jun-11
Sector:	Industria de Petróleo y Gas	Activo Corriente	5,030	3,930
Capital Social (\$):	1,010,000,000	Activo No Corriente	12,639	12,519
Fecha Cierre Ejercicio:	31 de Diciembre	Activo Total	17,669	16,449
<b>Indicadores Bursátiles</b>		Pasivo Corriente	3,265	2,092
Cotización (\$):	6.49	Pasivo No Corriente	3,913	3,966
Volumen efectivo prom. diario (\$):	413,959	Pasivo Total	7,178	6,058
Capitalización (mill. \$):	6,552	Patrimonio Neto	10,491	10,391
Ponderación en Merval (%):	3.58	Índice de Endeudamiento (%)	68.42	58.30
Volatilidad - 40 ruedas (%):	52.70	Índice de Solvencia	2.46	2.72
Cotización / Valor Libro (%):	63.06	Índice de Liquidez	1.54	1.88
PER (Trailing):	6.88	<b>Estado de Resultados (mill. \$)</b>		
Beta:	0.85	Ingresos de Explotación	2,629	5,331
Free-Float (último balance)	32.80	Resultado de Explotación	621	1,187
<b>Cotización (\$) y Volumen últimos 6 meses (mill. \$)</b>		Resultado Ordinario	653	725
		<b>Result. Final del Período.</b>	<b>653</b>	<b>725</b>
		Resultado/Pat. Neto (ROE) (%)	10.32	9.16

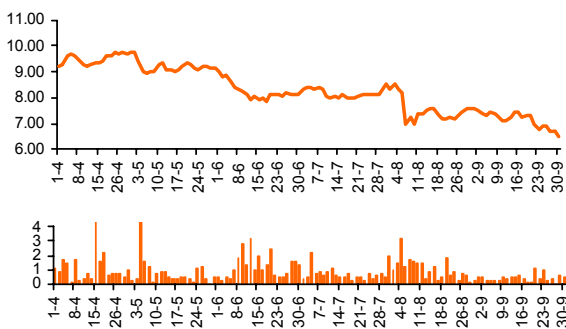

### Evolución Resultados Trimestrales Netos (mill. \$)

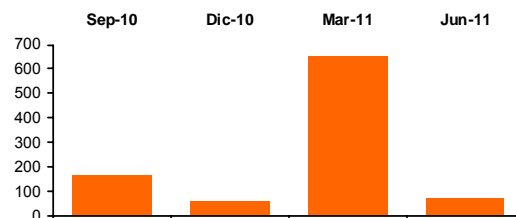

## TECO2 - Telecom Argentina

Descripción de la compañía		Balance No Consolidado (mill. \$)	31-Mar-11	30-Jun-11
Sector:	Telecomunicaciones	Activo Corriente	2,372	1,323
Capital Social (\$):	984,000,000	Activo No Corriente	7,103	7,671
Fecha Cierre Ejercicio:	31 de Diciembre	Activo Total	9,475	8,994
<b>Indicadores Bursátiles</b>		Pasivo Corriente	1,880	1,711
Cotización (\$):	17.70	Pasivo No Corriente	680	691
Volumen efectivo prom. diario (\$):	2,029,461	Pasivo Total	2,560	2,402
Capitalización (mill. \$):	17,424	Patrimonio Neto	6,915	6,592
Ponderación en Merval (%):	10.72	Índice de Endeudamiento (%)	37.02	36.44
Volatilidad - 40 ruedas (%):	41.12	Índice de Solvencia	3.70	3.74
Cotización / Valor Libro (%):	264.31	Índice de Liquidez	1.26	0.77
PER (Trailing):	8.02	<b>Estado de Resultados (mill. \$)</b>		
Beta:	0.77	Ingresos de Explotación	1,428	2,978
Free-Float (último balance)	45.26	Resultado de Explotación	701	1,417
<b>Cotización (\$) y Volumen últimos 6 meses (mill. \$)</b>		Resultado Ordinario	628	1,216
		<b>Result. Final del Período.</b>	<b>628</b>	<b>1,216</b>
		Resultado/Pat. Neto (ROE) (%)	29.47	32.95

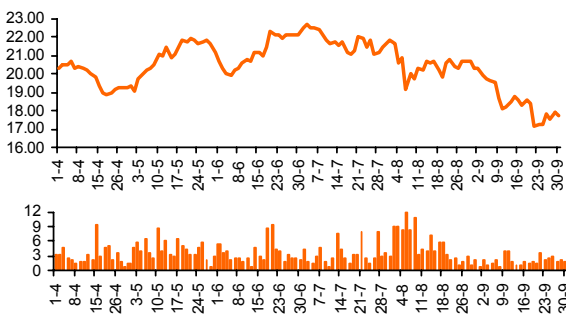

### Evolución Resultados Trimestrales Netos (mill. \$)

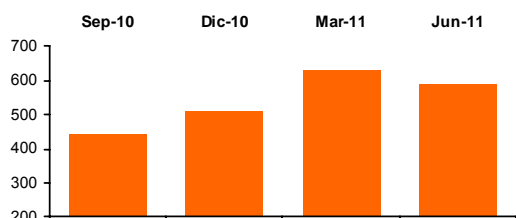

## TRAN - Transener

Descripción de la compañía		Balance No Consolidado (mill. \$)		31-Mar-11	30-Jun-11
Sector:	Transporte de Energía Eléctrica	Activo Corriente	189	206	
Capital Social (\$):	444,673,795	Activo No Corriente	1,668	1,639	
Fecha Cierre Ejercicio:	31 de Diciembre	Activo Total	1,858	1,845	
<b>Indicadores Bursátiles</b>		Pasivo Corriente	150	166	
Cotización (\$):	1.11	Pasivo No Corriente	625	623	
Volumen efectivo prom. diario (\$):	328,951	Pasivo Total	775	789	
Capitalización (mill. \$):	242	Patrimonio Neto	1,082	1,056	
Ponderación en Merval (%):	2.33	Índice de Endeudamiento (%)	71.62	74.73	
Volatilidad - 40 ruedas (%):	50.03	Índice de Solvencia	2.40	2.34	
Cotización / Valor Libro (%):	46.75	Índice de Liquidez	1.26	1.24	
PER (Trailing):	19.08	<b>Estado de Resultados (mill. \$)</b>		31-Mar-11	30-Jun-11
Beta:	1.05	Ingresos de Explotación	127	249	
Free-Float (último balance)	47.00	Resultado de Explotación	56	85	
<b>Cotización (\$) y Volumen últimos 6 meses (mill. \$)</b>		Resultado Ordinario	0	-27	
		<b>Result. Final del Período.</b>	<b>0</b>	<b>-27</b>	
		Resultado/Pat. Neto (ROE) (%):	3.62	2.45	

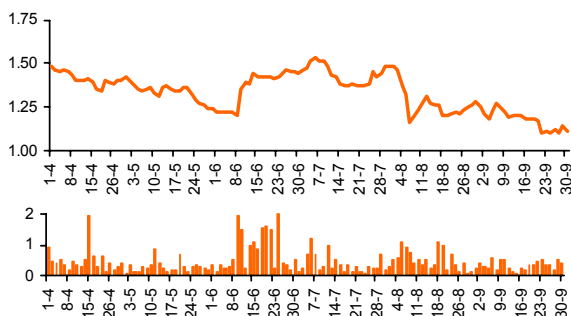

### Evolución Resultados Trimestrales Netos (mill. \$)

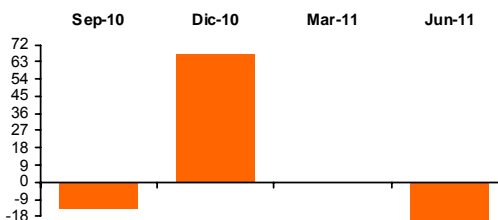

## TS - Tenaris

Descripción de la compañía		Balance No Consolidado (mill. \$)		31-Mar-11	30-Jun-11
Sector:	Ind. Metalúrgica y Siderúrgica	Activo Corriente	25,935	25,934	
Capital Social (\$):	4,857,909,055	Activo No Corriente	35,043	36,368	
Fecha Cierre Ejercicio:	31 de Diciembre	Activo Total	60,978	62,302	
<b>Indicadores Bursátiles</b>		Pasivo Corriente	10,320	10,656	
Cotización (\$):	60.95	Pasivo No Corriente	5,888	5,754	
Volumen efectivo prom. diario (\$):	8,722,334	Pasivo Total	16,209	16,411	
Capitalización (mill. \$):	71,954	Patrimonio Neto	44,769	45,891	
Ponderación en Merval (%):	7.81	Índice de Endeudamiento (%)	36.20	35.76	
Volatilidad - 40 ruedas (%):	59.70	Índice de Solvencia	3.76	3.80	
Cotización / Valor Libro (%):	156.79	Índice de Liquidez	2.51	2.43	
PER (Trailing):	14.12	<b>Estado de Resultados (mill. \$)</b>		31-Mar-11	30-Jun-11
Beta:	1.02	Ingresos de Explotación	9,429	19,452	
Free-Float (último balance)	39.55	Resultado de Explotación	1,791	3,513	
<b>Cotización (\$) y Volumen últimos 6 meses (mill. \$)</b>		Resultado Ordinario	1,315	2,588	
		<b>Result. Final del Período.</b>	<b>1,315</b>	<b>2,588</b>	
		Resultado/Pat. Neto (ROE) (%):	11.24	11.10	

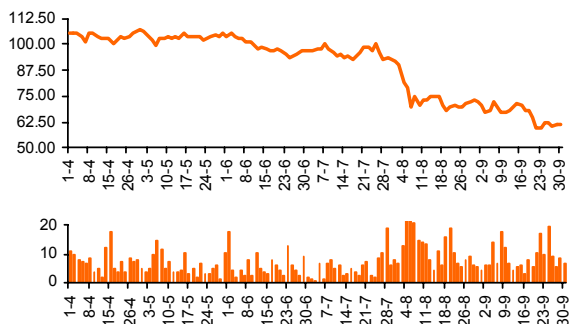

### Evolución Resultados Trimestrales Netos (mill. \$)

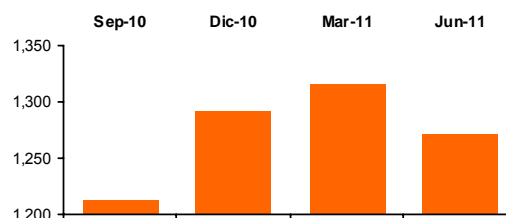

## YPFD - YPF

Descripción de la compañía		Balance No Consolidado (mill. \$)	31-Mar-11	30-Jun-11
Sector:	Petróleo	Activo Corriente	12,665	12,426
Capital Social (\$):	3,933,000,000	Activo No Corriente	34,043	35,014
Fecha Cierre Ejercicio:	31 de Diciembre	Activo Total	46,708	47,440
<b>Indicadores Bursátiles</b>		Pasivo Corriente	15,620	17,549
Cotización (\$):	166.00	Pasivo No Corriente	10,277	10,853
Volumen efectivo prom. diario (\$):	3,130,133	Pasivo Total	25,897	28,402
Capitalización (mill. \$):	65,290	Patrimonio Neto	20,811	19,038
Ponderación en Merval (%):	7.01	Índice de Endeudamiento (%)	124.44	149.19
Volatilidad - 40 ruedas (%):	48.55	Índice de Solvencia	1.80	1.67
Cotización / Valor Libro (%):	342.95	Índice de Liquidez	0.81	0.71
PER (Trailing):	11.98	<b>Estado de Resultados (mill. \$)</b>		
Beta:	0.71	Ingresos de Explotación	11,341	23,667
Free-Float (último balance)	17.24	Resultado de Explotación	3,588	6,540
<b>Cotización (\$) y Volumen últimos 6 meses (mill. \$)</b>		Resultado Ordinario	1,774	2,754
		<b>Result. Final del Período.</b>	<b>1,774</b>	<b>2,754</b>
		Resultado/Pat. Neto (ROE) (%)	28.97	28.63

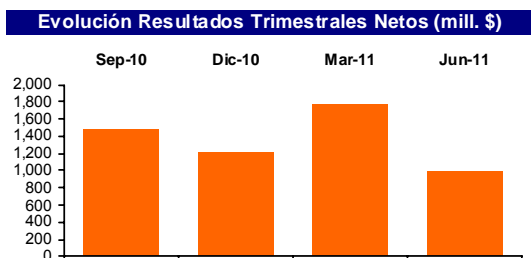
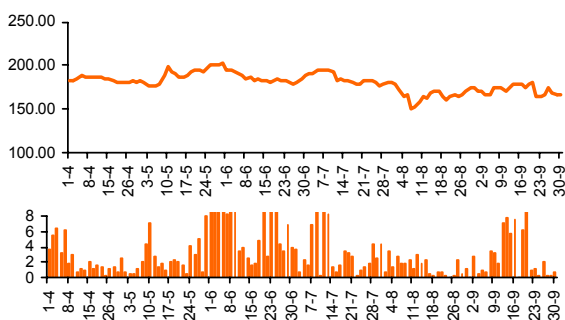

## BONOS CORTOS EN PESOS

### AE14 - BONAR en \$ BADLAR + 275 pbs. - Vto. 2014

Datos al: 30-Sep-11

Cotización y Volumen (últimos 6 meses)

Cotización (\$ c/100 VR.):	99.50
TIR (% efectiva anual):	19.12
Duration Modificada:	1.76
Valor Técnico (\$ c/100 VN.):	102.74
Valor Residual (%):	100.00
Paridad (%):	96.84
Volatilidad - 40 ruedas (%):	8.68
Volumen efectivo prom. diario (mill. \$):	5.67
Presencia Bursátil MC (%):	3.69
Ponderación Índice Bonos IAMC (%):	6.800

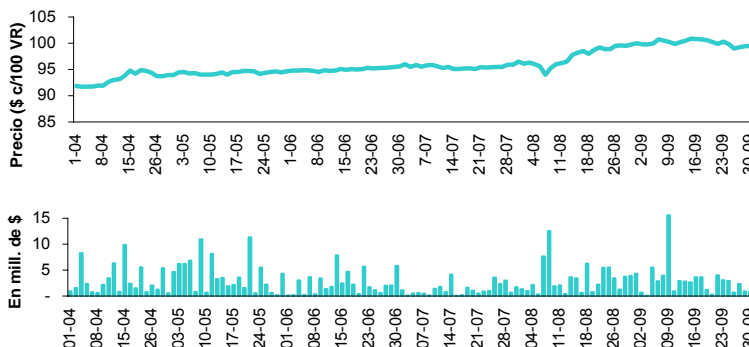

### AJ12 - BONAR V en \$ 10.5% - Vto. 2012

Datos al: 30-Sep-11

Cotización y Volumen (últimos 6 meses)

Cotización (\$ c/100 VR.):	100.00
TIR (% efectiva anual):	16.25
Duration Modificada:	0.60
Valor Técnico (\$ c/100 VN.):	103.30
Valor Residual (%):	100.00
Paridad (%):	96.81
Volatilidad - 40 ruedas (%):	-
Volumen efectivo prom. diario (mill. \$):	0.34
Presencia Bursátil MC (%):	0.22
Ponderación Índice Bonos IAMC (%):	1.252

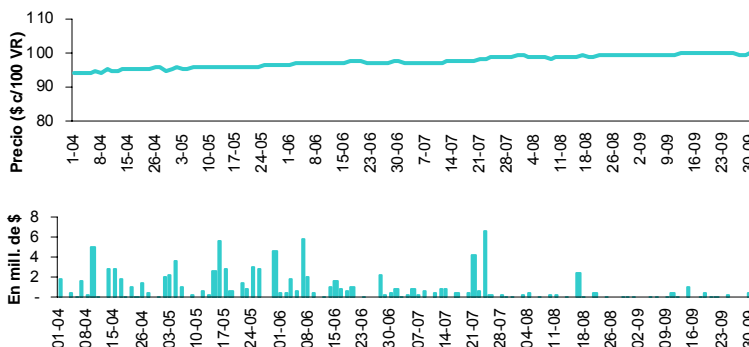

### AS15 - BONAR en \$ BADLAR + 300 pbs. - Vto. 2015

Datos al: 30-Sep-11

Cotización y Volumen (últimos 6 meses)

Cotización (\$ c/100 VR.):	118.75
TIR (% efectiva anual):	20.24
Duration Modificada:	1.94
Valor Técnico (\$ c/100 VN.):	124.66
Valor Residual (%):	100.00
Paridad (%):	95.26
Volatilidad - 40 ruedas (%):	7.96
Volumen efectivo prom. diario (mill. \$):	2.78
Presencia Bursátil MC (%):	1.81
Ponderación Índice Bonos IAMC (%):	4.362

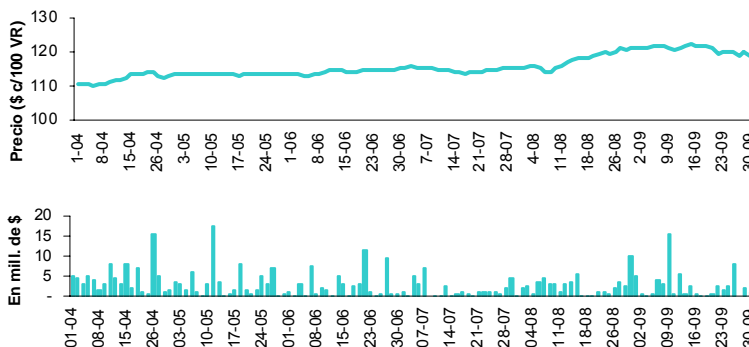

## BONOS CORTOS EN PESOS (cont.)

### PR12 - Bono de Consolidación en \$ 4ta. Serie 2% - Vto. 2016

Datos al: 30-Sep-11 Cotización y Volumen (últimos 6 meses)

Cotización (\$ c/100 VR.):	246.00
TIR (% efectiva anual):	13.77
Duration Modificada:	1.86
Valor Técnico (\$ c/100 VN.):	128.47
Valor Residual (%):	42.04
Paridad (%):	80.50
Volatilidad - 40 ruedas (%):	15.93
Volumen efectivo prom. diario (mill. \$):	0.83
Presencia Bursátil MC (%):	0.54
Ponderación Índice Bonos IAMC (%):	2.709

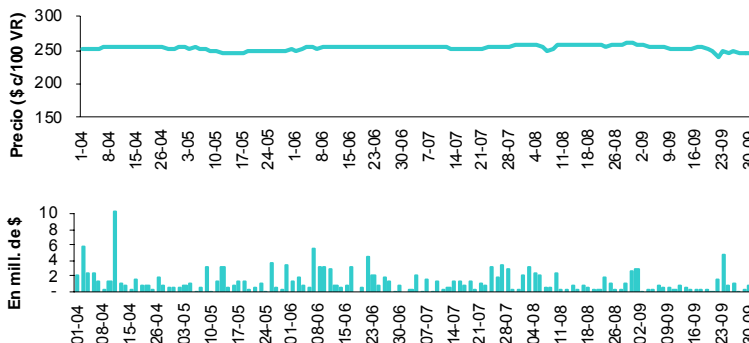

### PRE9 - Bono de Consolidación Previsional en \$ 4ta. Serie 2% - Vto. 2014

Datos al: 30-Sep-11 Cotización y Volumen (últimos 6 meses)

Cotización (\$ c/100 VR.):	185.00
TIR (% efectiva anual):	12.24
Duration Modificada:	1.21
Valor Técnico (\$ c/100 VN.):	90.38
Valor Residual (%):	43.30
Paridad (%):	88.63
Volatilidad - 40 ruedas (%):	11.21
Volumen efectivo prom. diario (mill. \$):	0.39
Presencia Bursátil MC (%):	0.26
Ponderación Índice Bonos IAMC (%):	1.047

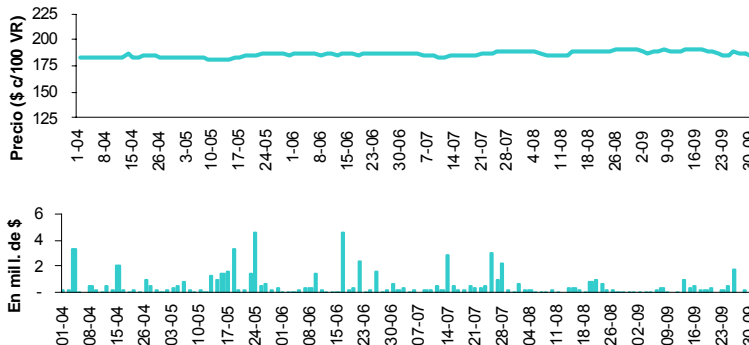

### RS14 - BODEN en \$ 2% - Vto. 2014

Datos al: 30-Sep-11 Cotización y Volumen (últimos 6 meses)

Cotización (\$ c/100 VR.):	156.00
TIR (% efectiva anual):	13.42
Duration Modificada:	1.51
Valor Técnico (\$ c/100 VN.):	139.68
Valor Residual (%):	75.00
Paridad (%):	83.76
Volatilidad - 40 ruedas (%):	-
Volumen efectivo prom. diario (mill. \$):	1.13
Presencia Bursátil MC (%):	0.74
Ponderación Índice Bonos IAMC (%):	1.512

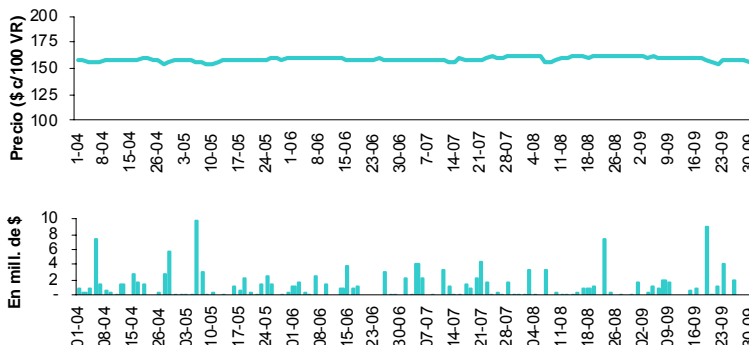

## BONOS CORTOS EN DÓLARES

### AS13 - BONAR VII en u\$s 7% - Vto. 2013

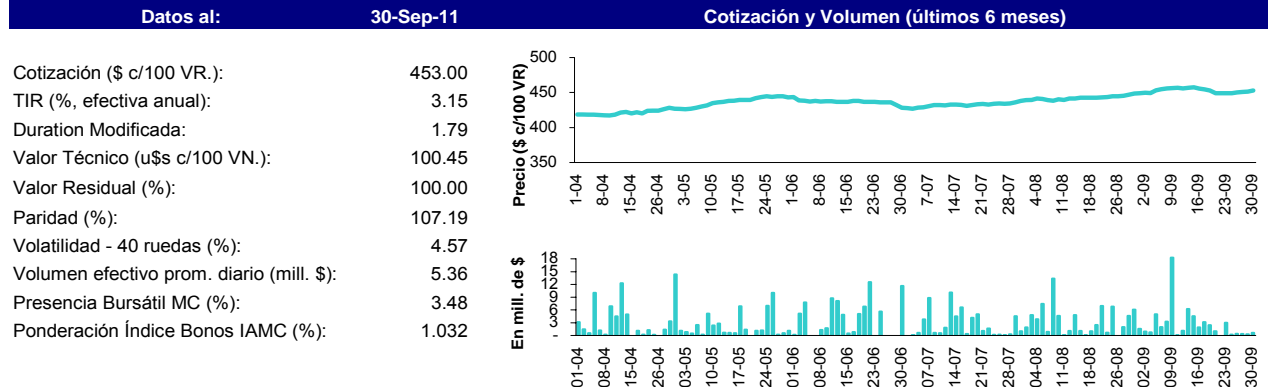

### RA13 - BODEN en u\$s Cupón Variable 1ra. Serie - Vto. 2013

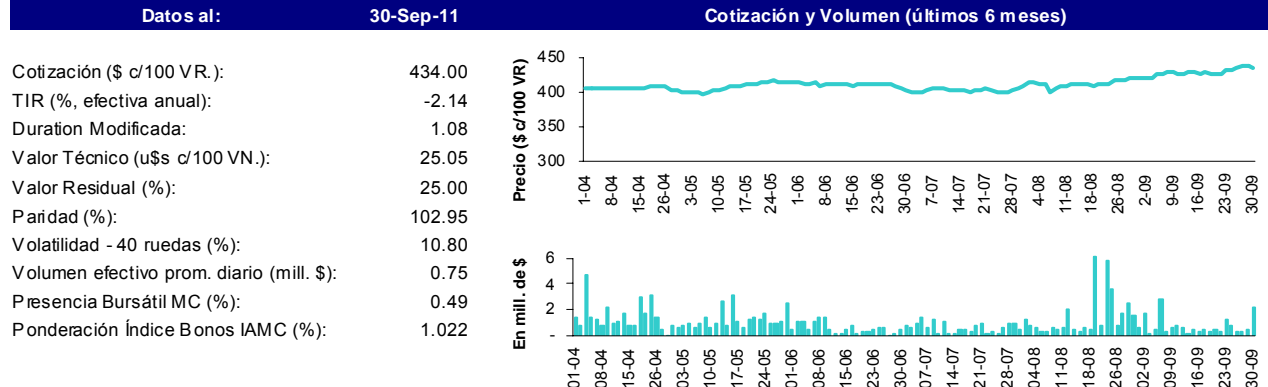

### RG12 - BODEN en u\$s Cupón Variable 1ra. Serie - Vto. 2012

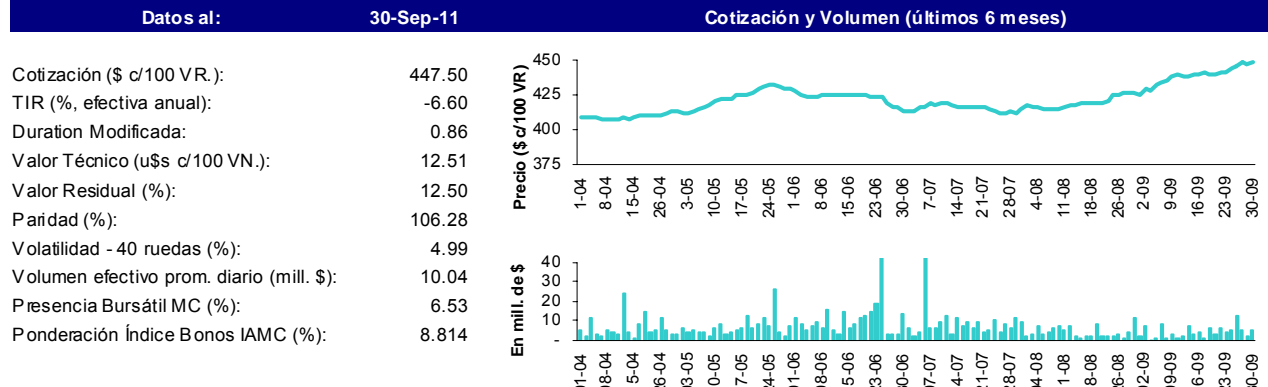

## BONOS LARGOS EN PESOS

### DICP - DISCOUNT en \$ Step Up - Vto. 2033

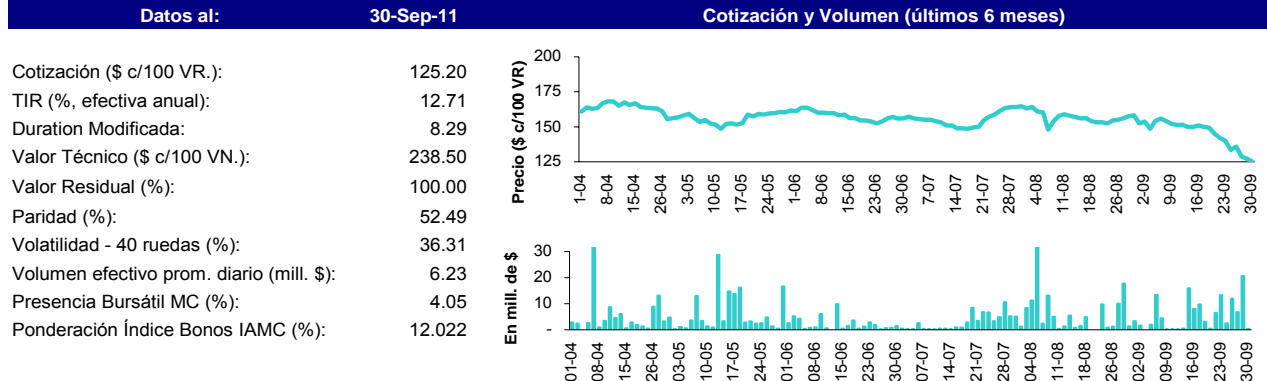

### NF18 - BOGAR 2018 en \$ 2%

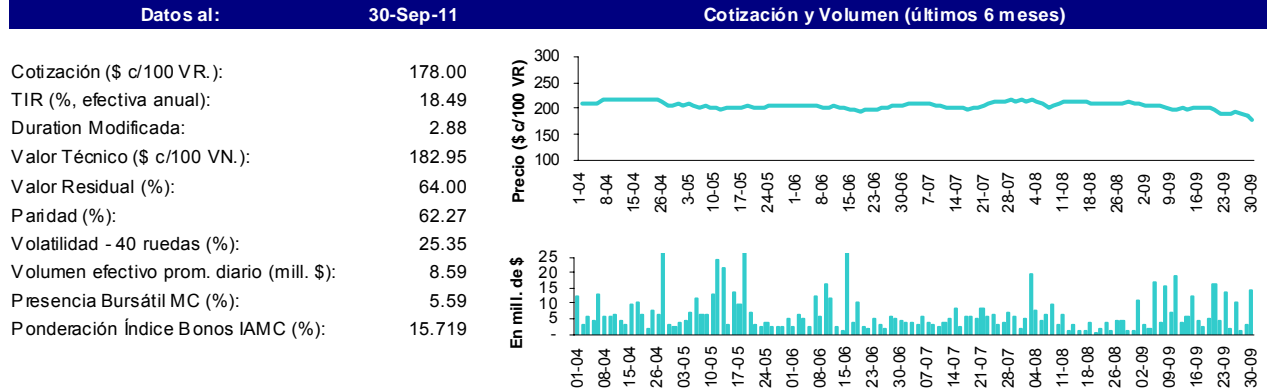

### PARP - PAR en \$ Step Up - Vto. 2038

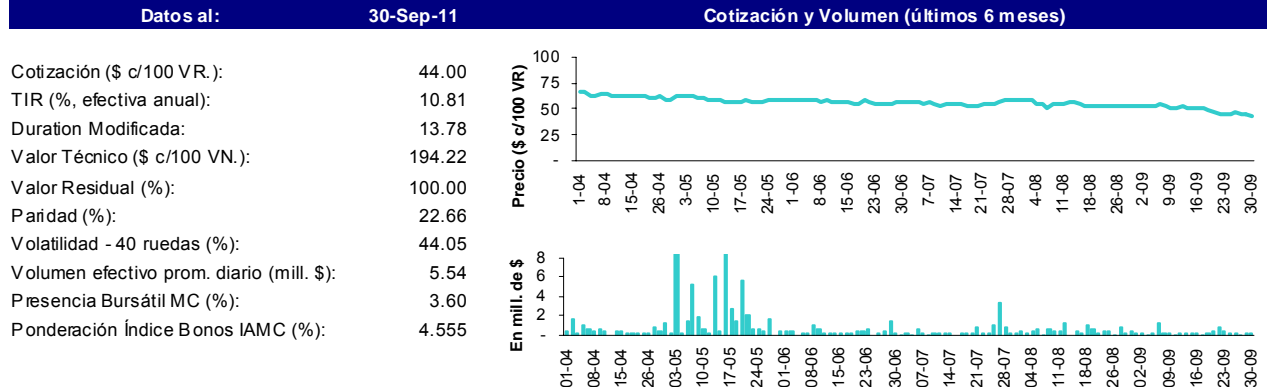

## BONOS LARGOS EN PESOS (cont.)

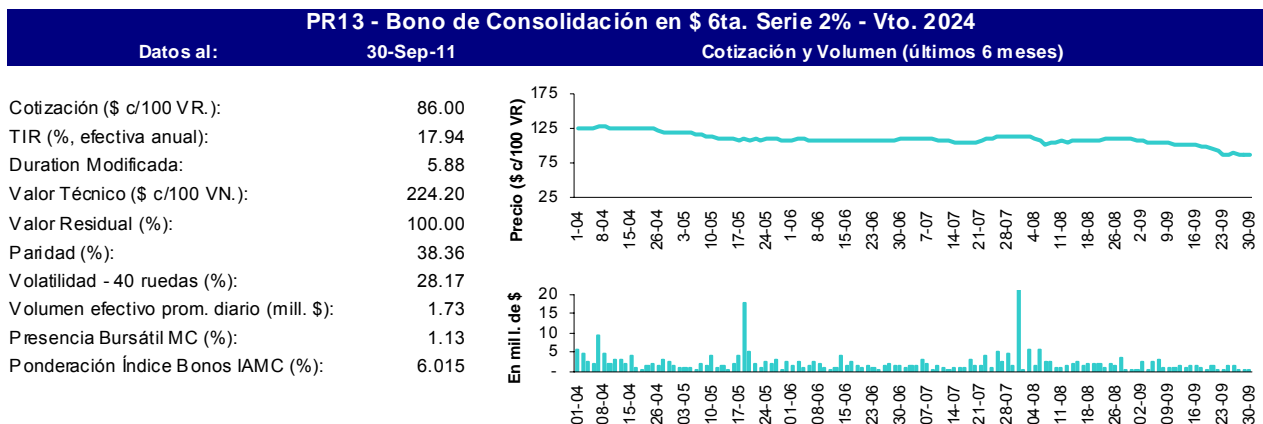

## BONOS LARGOS EN DÓLARES

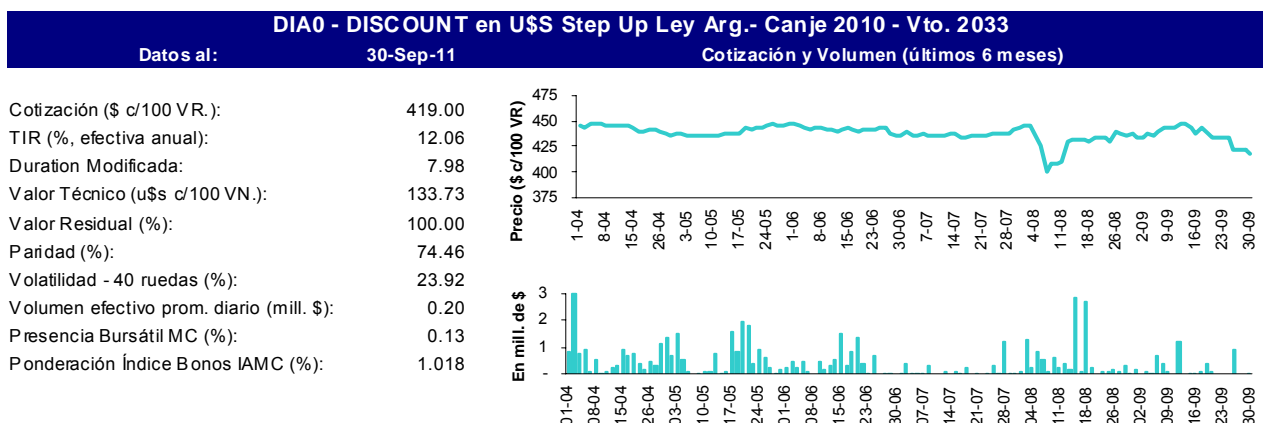
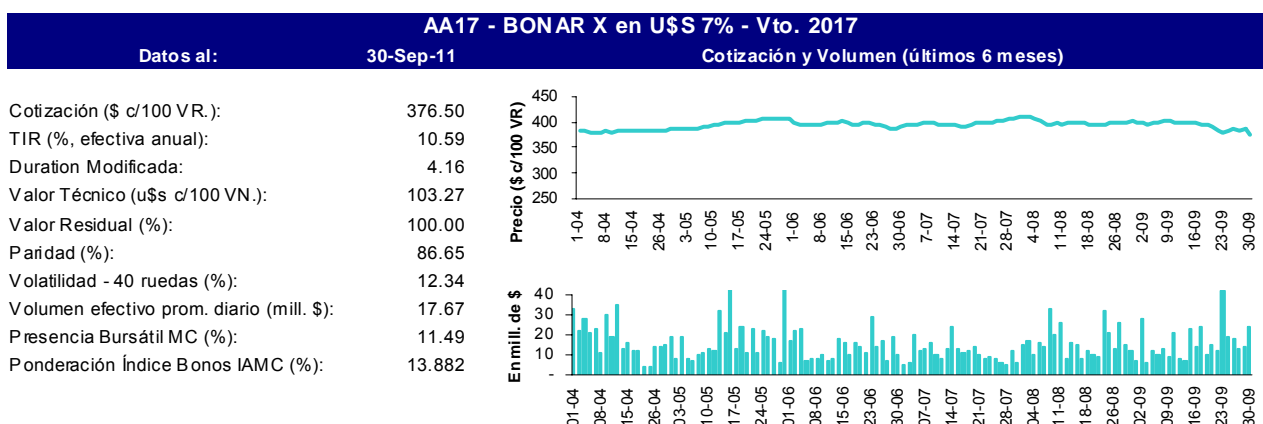

## BONOS LARGOS EN DÓLARES (cont.)

### DICA - DISCOUNT en U\$S Step Up Ley Arg. - Vto. 2033

Datos al:	30-Sep-11	Cotización y Volumen (últimos 6 meses)
Cotización (\$ c/100 VR.):	425.00	 
TIR (% , efectiva anual):	11.88	
Duration Modificada:	8.04	
Valor Técnico (u\$ c/100 VN.):	133.73	
Valor Residual (%):	100.00	
Paridad (%):	75.53	
Volatilidad - 40 ruedas (%):	-	
Volumen efectivo prom. diario (mill. \$):	0.44	
Presencia Bursátil MC (%):	0.28	
Ponderación Índice Bonos IAMC (%):	0.821	

### GJ17 - GLOBAL en U\$S - Vto. 2017

Datos al:	30-Sep-11	Cotización y Volumen (últimos 6 meses)
Cotización (\$ c/100 VR.):	429.00	 
TIR (% , efectiva anual):	9.17	
Duration Modificada:	4.01	
Valor Técnico (u\$ c/100 VN.):	102.99	
Valor Residual (%):	100.00	
Paridad (%):	99.00	
Volatilidad - 40 ruedas (%):	-	
Volumen efectivo prom. diario (mill. \$):	0.10	
Presencia Bursátil MC (%):	0.07	
Ponderación Índice Bonos IAMC (%):	0.145	

### RO15 - BODEN en U\$S 7% - Vto. 2015

Datos al:	30-Sep-11	Cotización y Volumen (últimos 6 meses)
Cotización (\$ c/100 VR.):	394.75	 
TIR (% , efectiva anual):	9.07	
Duration Modificada:	3.33	
Valor Técnico (u\$ c/100 VN.):	100.04	
Valor Residual (%):	100.00	
Paridad (%):	93.78	
Volatilidad - 40 ruedas (%):	12.12	
Volumen efectivo prom. diario (mill. \$):	34.40	
Presencia Bursátil MC (%):	22.36	
Ponderación Índice Bonos IAMC (%):	13.217	

Nota: la metodología del Índice de Bonos IAMC puede consultarse en [http://www.iamc.sba.com.ar/indice\\_de\\_bonos\\_iamc/metodologia/](http://www.iamc.sba.com.ar/indice_de_bonos_iamc/metodologia/)