

INFORME MENSUAL OCTUBRE 2011

ÍNDICE

Equipo IAMC

Director General:

Pablo M. Aldazabal

Directora Ejecutiva:

Lic. Mónica Erpen

Sector Economía:

Lic. Ramiro Tosi

Lic. Mario Maydana

Act. Cecilia Piscitelli

Sector Sistemas:

An. María M. Rodríguez Míguez

Lic. Rosa Santantonio

Fernando Berástegui

Asistentes:

Mariana Casas

Lic. Alberto Pascual

Adriana Vidoni

Instituto Argentino de Mercado de Capitales (IAMC)

25 de Mayo 359/67 - 8º piso
(C1002ABG) Buenos Aires
Argentina

Tel.: 4316-6042/6036

Fax: 4316-6034

iamc@iamc.sba.com.ar

www.iamc.sba.com.ar

Datos de la publicación:

Año XIII

Número 176

Registro Propiedad Intelectual:

188891

Director de Publicación:

Pablo M. Aldazabal

Propietario:

Mercado de Valores de
Buenos Aires S.A. (MERVAL)

Informe Bursátil

Hechos destacados del mes	1
Evolución de Índices, Curva de rendimientos, Volúmenes negociados y Capitalización Bursátil	2
Rendimientos mensuales de acciones y bonos	5
Volúmenes negociados por instrumento	6
Dividendos en efectivo y otras acciones corporativas del mes	7
Servicios de amortización y renta de títulos públicos del mes	8
Capitalización bursátil por Sector	9
<i>Free Float</i> por Sector y por Empresa	10
Financiamiento a través del Mercado de Capitales	11
Indicadores Bursátiles de Argentina	12
Mercados Internacionales: bolsas, tipos de cambio y <i>commodities</i>	13

Inversores Institucionales

Composición de la cartera del FGS	14
Composición de la Cartera de los FCI	15

Informe Macroeconómico

Hechos destacados del mes	16
Sector fiscal e Industria manufacturera	16
Nivel de actividad, Ventas minoristas y Construcción	17
Índices de precios y Sector externo	18
Tipos de cambio e Intervención del BCRA	19
Depósitos por Tipo y Moneda	20
Préstamos, Reservas internacionales y Base monetaria	21
Tasas de interés	22

Resumen de Indicadores macroeconómicos

Argentina	23
Estados Unidos y Eurozona	24

Anexos Estadísticos

Resumen de Acciones: precios y volúmenes por especie	26
Resumen de Títulos Públicos: precios y volúmenes por especie	27
Presencia Bursátil por Instrumento	28
Análisis de Acciones (Panel Merval)	34
Análisis de Títulos Públicos (Índice de Bonos IAMC)	43

HECHOS DESTACADOS OCTUBRE 2011

- En octubre de 2011, el Índice Merval registró un incremento del 18,3% medido en pesos, siendo esta la mayor suba mensual desde mayo de 2009. En cuanto al Índice M.AR, subió un 14,6%, también medido en pesos. En dólares, tanto el Merval como el M.AR registraron alzas: del 17,4% y 13,7%, respectivamente. A pesar de estas notables alzas en el mes, el Índice Merval acumuló una baja de 17,5% entre fin de 2010 y fin de octubre, en tanto que el M.AR acumuló una reducción de 19,7% en el mismo período (en ambos casos medido en pesos).
- El Índice de Bonos IAMC, medido en pesos, registró una variación positiva mensual de 12%. El Sub-Índice Corto en dólares aumentó 9,5%, en tanto que el Sub-Índice Largo en dólares avanzó 15,1%. En el mes, el Sub-Índice de Bonos Corto en pesos experimentó una suba de 9,8%, mientras que el Sub-Índice de Bonos Largo en pesos aumentó 11,6%. En el año, el Índice de Bonos IAMC registra una variación acumulada en pesos positiva de 4,5%, y en la medición en dólares muestra una caída de 1,9%.
- El volumen total negociado durante el mes sumó \$21.866 millones, lo que representó una suba del 16,1% respecto al valor de septiembre y fue el mayor monto de operaciones en lo que va del año. En la comparación interanual, el volumen efectivo experimentó un incremento de 23,6%. El volumen acumulado a octubre de 2011 sumó \$174.893 millones, lo que implica una suba del 22,2% respecto a igual período de 2010.
- El volumen promedio diario operado en acciones durante octubre fue de \$90 millones, un 113,7% más que en septiembre y se convirtió en el mayor registro desde diciembre de 2010. Respecto de octubre de 2010, el volumen promedio diario de acciones subió apenas 0,8%.
- En octubre, el volumen promedio diario de títulos públicos sumó \$721 millones. Este guarismo representó un incremento mensual del 31,5%. Con respecto al mismo mes de 2010, el promedio diario aumentó un 19,2%.
- En octubre de 2011, 12 de las 25 con mayor negociación registraron alza de precios superiores a la del índice Merval (+18,3%). Entre las acciones de mayores subas se destacaron: Edenor (EDN) con una alza del 48,5%, Molinos (MOLI) con una suba del 35,3% y Transener (TRAN) con un incremento de 34,2%.
- De los 25 títulos públicos más negociados durante octubre, 13 registraron aumentos mensuales de precios, mientras que 12 observaron subas inferiores a la del Índice de Bonos IAMC (12%). Al igual que lo observado en meses anteriores, los mayores aumentos correspondieron a las Unidades Vinculadas al PIB (UVP), y a los bonos resultantes del Canje de Deuda 2005. Entre los instrumentos con mayores suba mensuales de precios, las principales fueron: DICY (+26,1%), PARP (+22,7%) y TVY0 (+21,3%).
- Al 31/10/2011, la capitalización bursátil de las empresas domésticas sumaba \$212.329 millones, y la medición en dólares totalizaba U\$S 50.078 millones. Medida en pesos, la capitalización de las empresas domésticas subió 7,5% respecto a fin de septiembre, mientras que en dólares aumentó 6,7%.

ÍNDICES BURSÁTILES

Mes	Índice Merval							
	Medido en Pesos				Medido en Dólares			
	Valor	m/m	a/a	2011	Valor	m/m	a/a	2011
Oct-11	2,905.54	18.3%	-3.4%	-17.5%	685.27	17.4%	-9.8%	-22.6%

Mes	Volatilidad del Índice Merval						
	Nivel actual y períodos previos (fdp)				Variaciones en p.p		
	Valor	1m	6m	12m	1m	6m	12m
Oct-11	41.5%	44.0%	19.8%	15.5%	-2.5	21.7	26.0

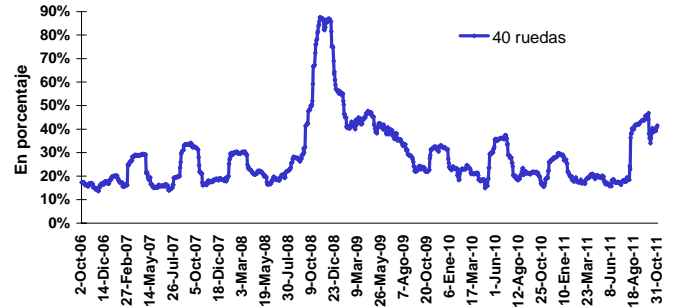
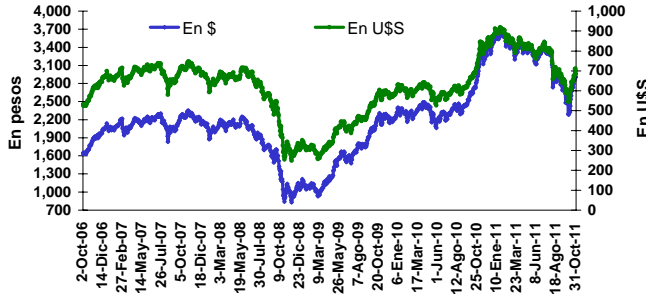

Mes	Índice M.AR							
	Medido en Pesos				Medido en Dólares			
	Valor	m/m	a/a	2011	Valor	m/m	a/a	2011
Oct-11	2,380.39	14.6%	-5.9%	-19.7%	561.41	13.7%	-12.1%	-24.6%

Mes	Volatilidad del Índice M.AR						
	Nivel actual y períodos previos (fdp)				Variaciones en p.p		
	Valor	1m	6m	12m	1m	6m	12m
Oct-11	40.3%	42.2%	21.5%	18.3%	-1.8	18.9	22.0

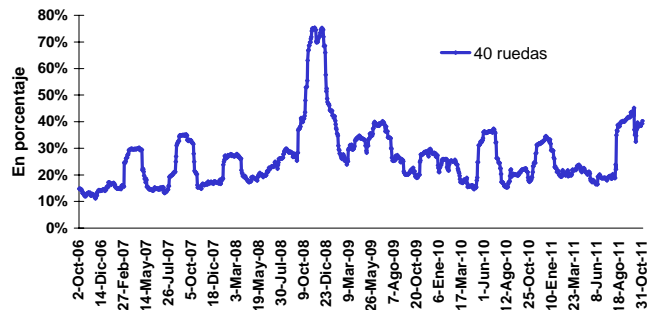
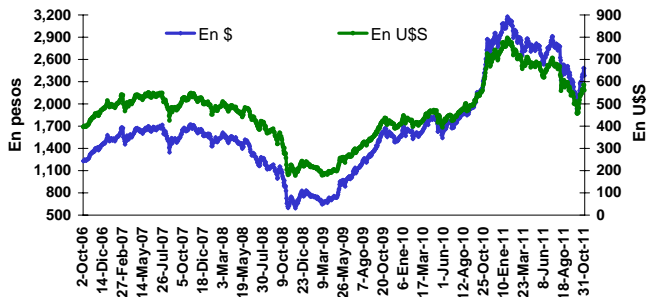

Mes	Índice de Bonos IAMC							
	Medido en Pesos				Medido en Dólares			
	Valor	m/m	a/a	2011	Valor	m/m	a/a	2011
Oct-11	1,319	12.0%	11.1%	4.5%	311.38	11.1%	3.8%	-1.9%

Mes	Volatilidad del Índice de Bonos IAMC						
	Nivel actual y períodos previos (fdp)				Variaciones en p.p		
	Valor	1m	6m	12m	1m	6m	12m
Oct-11	22.3%	14.1%	10.1%	13.7%	8.2	12.2	8.6

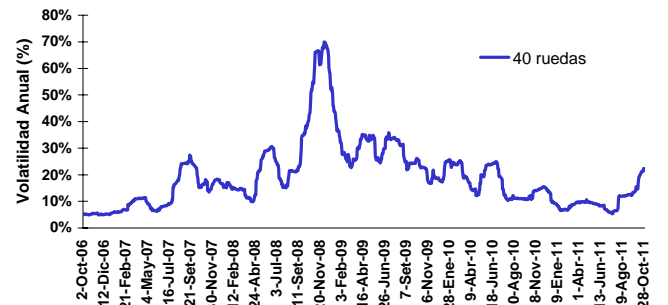
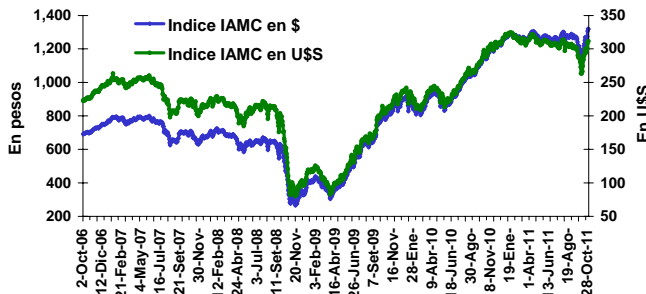

CURVAS DE RENDIMIENTOS

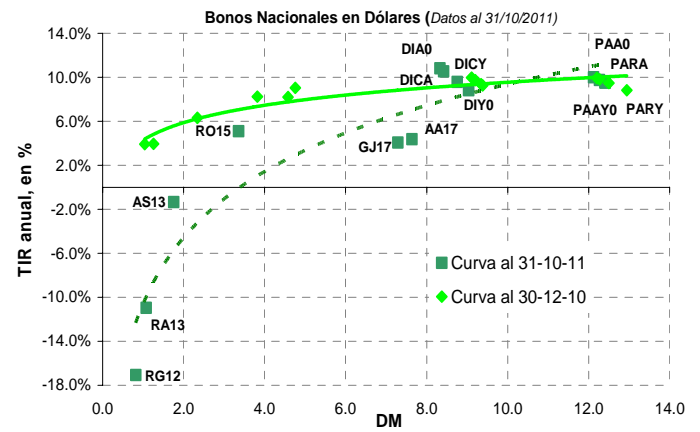
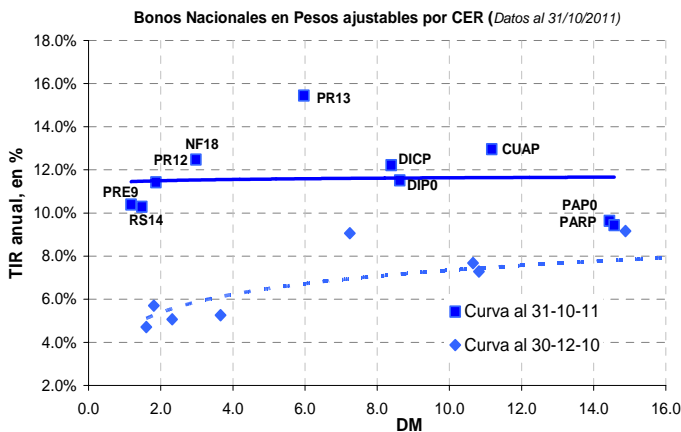
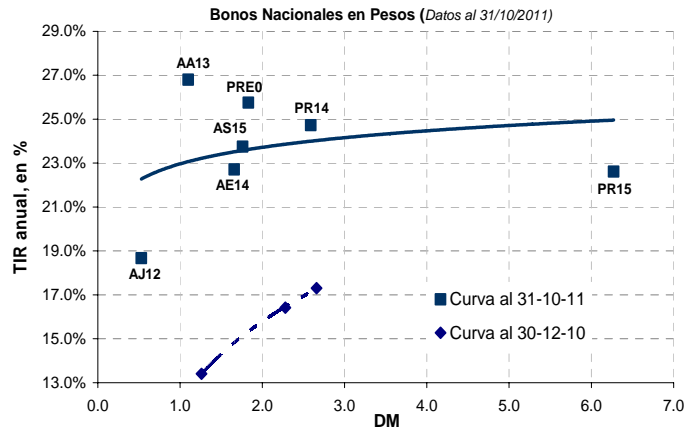
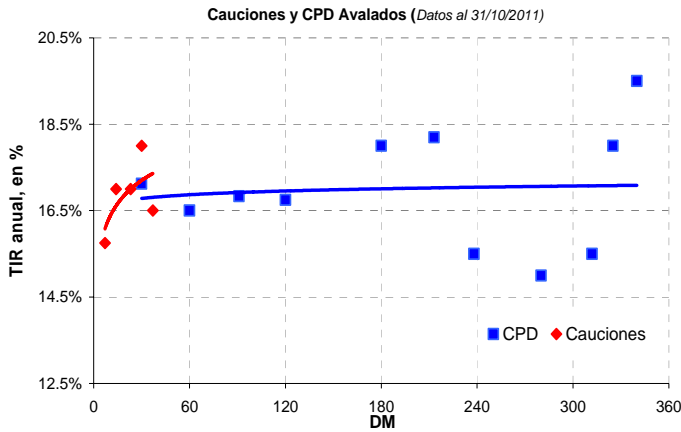

CAPITALIZACIÓN BURSÁTIL TOTAL y DOMÉSTICA

Mes	Capitalización bursátil total							
	Medida en Pesos				Medida en Dólares			
	Mill. \$	m/m	a/a	2001	Mill. U\$S	m/m	a/a	2001
Oct-11	1,865,744	16.9%	-3.2%	869.2%	440,034	16.0%	-9.6%	128.6%

Mes	Capitalización bursátil de las empresas domésticas							
	Medida en Pesos				Medida en Dólares			
	Mill. \$	m/m	a/a	2001	Mill. U\$S	m/m	a/a	2001
Oct-11	212,329	7.5%	0.1%	536.0%	50,078	6.7%	-6.5%	50.0%

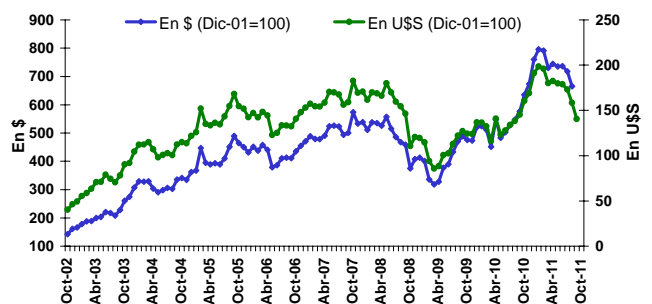
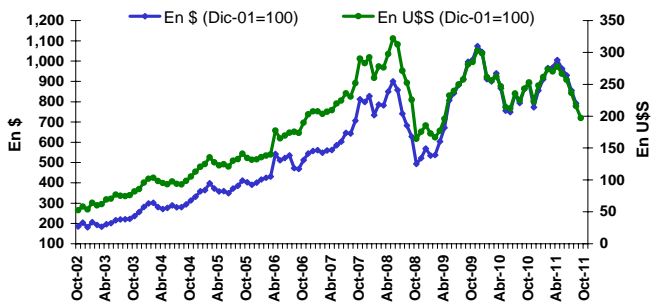

DISTRIBUCIÓN DEL VOLUMEN NEGOCIADO

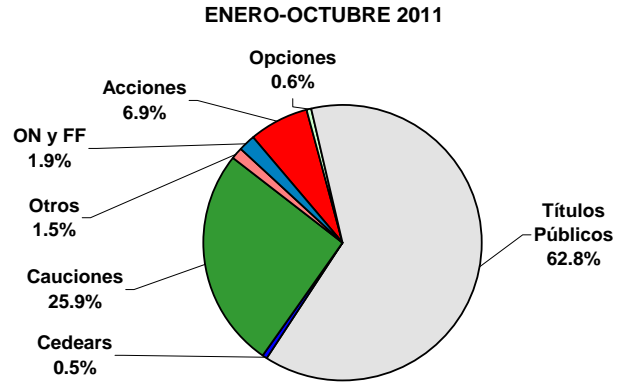
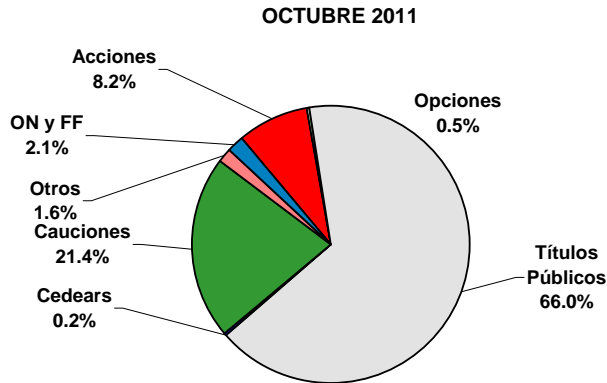

VOLUMEN PROMEDIO DIARIO: ACCIONES y TÍTULOS PÚBLICOS

Volumen negociado en Acciones - Promedio diario (mill. de \$)				
Oct-11	m/m	a/a	Acum. 2011	Var. Acum.
89.9	113.7%	0.8%	58.3	8.4%

Volumen negociado en Títulos Públicos - Promedio diario (mill. de \$)					
Mes	MC	RC	Total	m/m	a/a
Oct-11	215.4	505.7	721.2	31.5%	19.2%

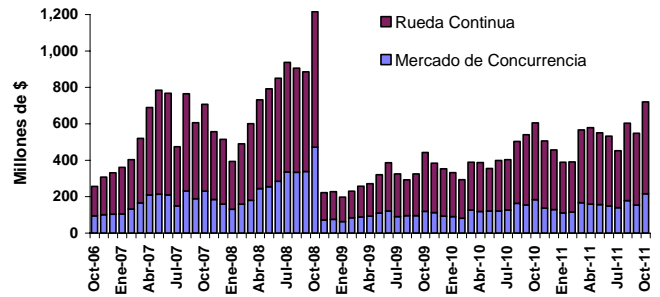
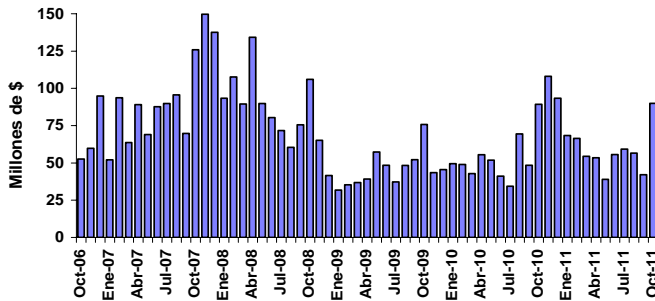

VOLUMEN PROMEDIO DIARIO: CEDEARs y CPD

Volumen negociado en CEDEARs - Promedio diario (mill. de \$)				
Oct-11	m/m	a/a	Acum. 2011	Var. Acum.
2.5	-34.0%	-27.6%	4.3	-53.0%

Volumen negociado en CPD - Promedio diario (mill. de \$)				
Oct-11	m/m	a/a	Acum. 2011	Var. Acum.
7.1	18.6%	67.0%	5.6	30.2%

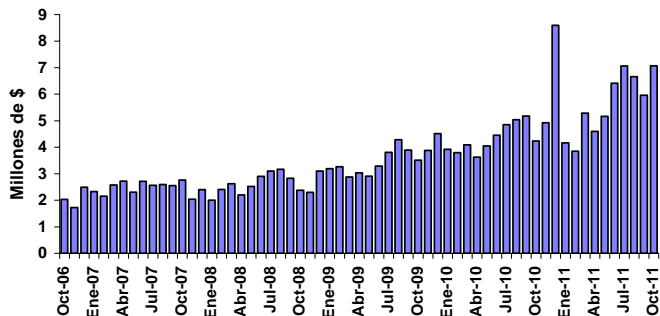
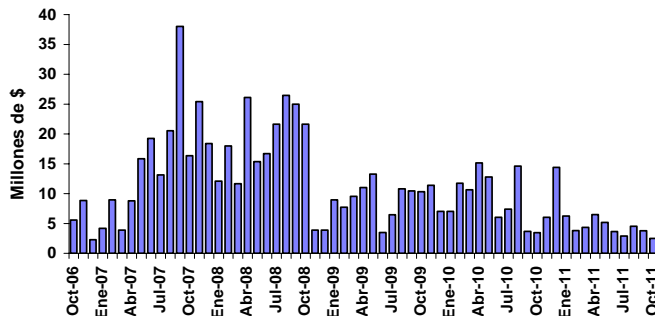

25 ACCIONES MÁS NEGOCIADAS (*)

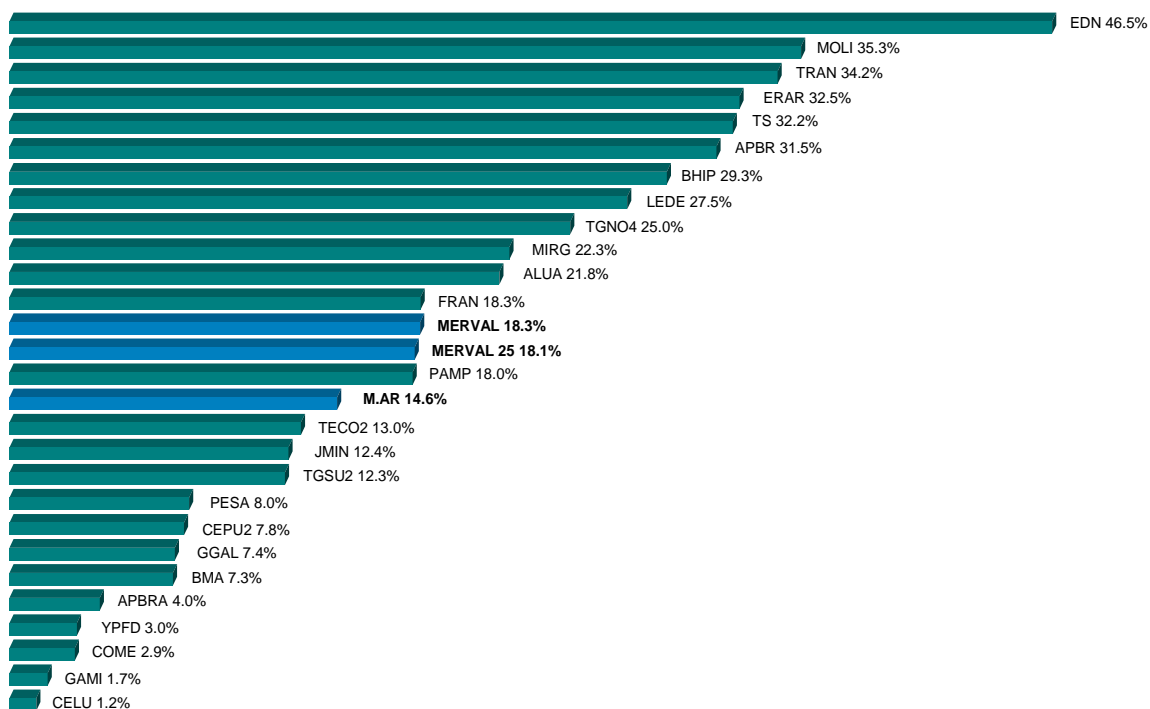

25 TÍTULOS PÚBLICOS MÁS NEGOCIADOS (*)

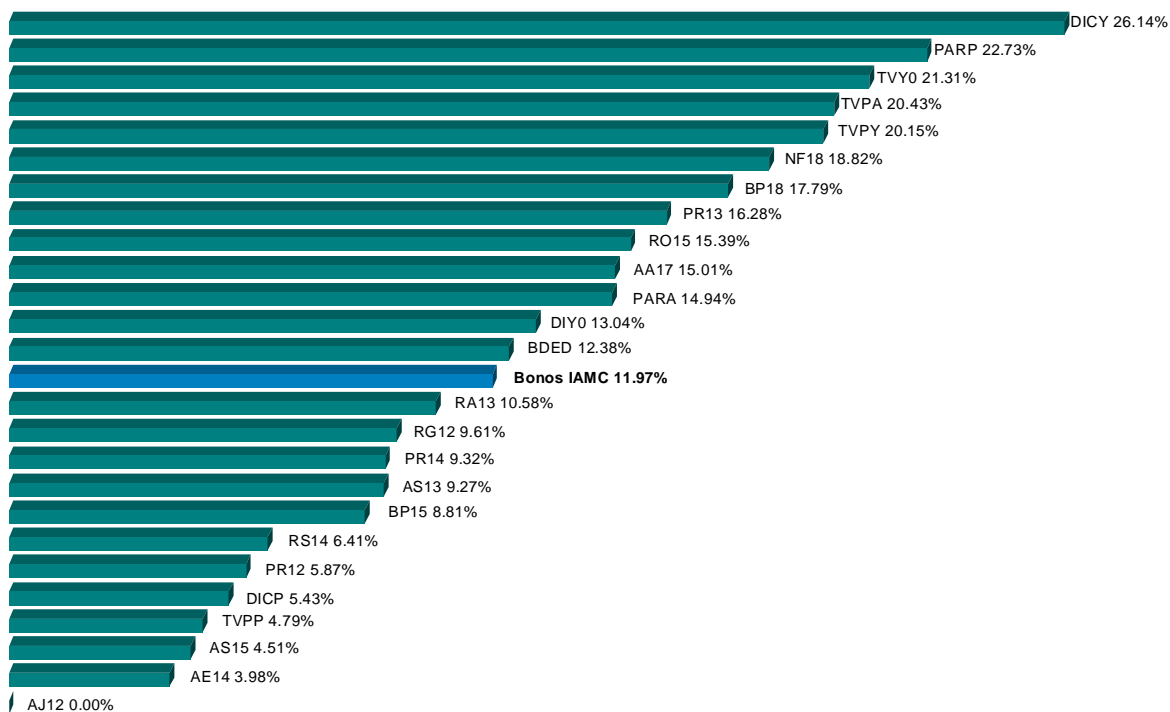

(*) Se consideran las especies sólo en su plazo estándar de negociación.

VOLÚMENES EFECTIVOS NEGOCIADOS

MERCADO CONCURRENCIA	Octubre 2011	Septiembre 2011	Octubre 2010
Acciones	1,797,971,774	925,391,805	1,695,469,779
Cedears	50,095,252	83,524,953	65,771,771
Títulos Públicos	4,308,406,338	3,383,496,972	3,498,643,794
Obligaciones Negociables	188,830,622	70,737,301	17,553,967
Cheques de Pago Diferido	141,467,108	131,241,523	80,491,867
Fideicomisos Financieros	113,297,648	100,407,020	56,619,016
Certificados de Participación	7,126,776	7,954,524	5,071,454
Valores de Deuda Fiduciaria	106,170,872	92,452,496	51,547,562
Fondos Comunes Cerrados	-	-	577,800
Warrants	-	-	140,054
Cauciones y Pases	4,669,674,766	4,989,958,541	3,823,726,609
Opciones	108,457,901	75,864,896	189,011,629
Préstamos	208,808,484	209,739,558	162,632,241
TOTAL M. CONCURRENCIA	11,587,009,894	9,970,362,569	9,590,638,527
Ejercicios ²	86,250,484	9,150,033	198,297,113
Venta en Corto ²	5,325,252	2,271,193	8,217,673
RUEDA CONTINUA			
Títulos Públicos	10,114,066,990	8,679,129,286	7,998,631,050
Obligaciones Negociables	113,351,339	106,816,650	60,870,748
Fideicomisos Financieros	35,400,314	58,390,566	33,460,657
Certificados de Participación	7,421,014	6,656,668	5,960,877
Valores de Deuda Fiduciaria	27,979,300	51,733,898	27,499,780
Cauciones y Pases	17,491,080	21,302,043	13,793,694
TOTAL R. CONTINUA	10,280,309,722	8,865,638,545	8,106,756,149
VOLUMEN TOTAL	21,867,319,616	18,836,001,114	17,697,394,676

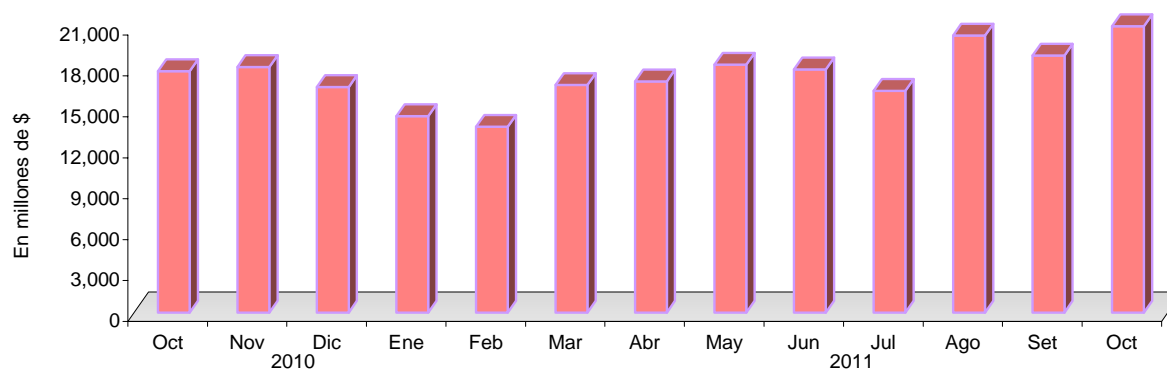

¹ No se encuentran incluidos en el volumen total por estar comprendidos en el rubro Acciones y/o T. Públicos.

Empresa	Código	Tipo	Fecha Aviso BCBA	Fecha Ex Cupón	Fecha de Pago	A recibir por el accionista	Coefficiente de Ajuste ^(*)
Ledesma	LEDE	Dividendo en efectivo	28-Set-11	3-Oct-11	6-Oct-11	\$0,03409 por acción	1.00595
Imp. y Exp. de la Patagonia	PATA	Dividendo en efectivo	6-Oct-11	13-Oct-11	18-Oct-11	\$0,5172 por acción	1.01880
Rigolleau	RIGO	Dividendo en efectivo	13-Oct-11	18-Oct-11	21-Oct-11	\$0,125 por acción	1.00392
Rigolleau	RIGO5	Dividendo en efectivo	13-Oct-11	18-Oct-11	21-Oct-11	\$0,125 por acción	1.01060
Angel Estrada	ESTR	Dividendo en efectivo	20-Oct-11	24-Oct-11	27-Oct-11	\$0,025000144 por acción	1.00699
Angel Estrada	ESTR5	Dividendo en efectivo	20-Oct-11	24-Oct-11	27-Oct-11	\$0,025000144 por acción	1.03100

Notas:

(*) Mediante este coeficiente se pueden ajustar los precios de cierre históricos para hacerlos comparables con el precio ex -cupón y los cierres posteriores al corte.

Dividendos en efectivo de empresas domésticas (Trimestrales, en millones de \$)

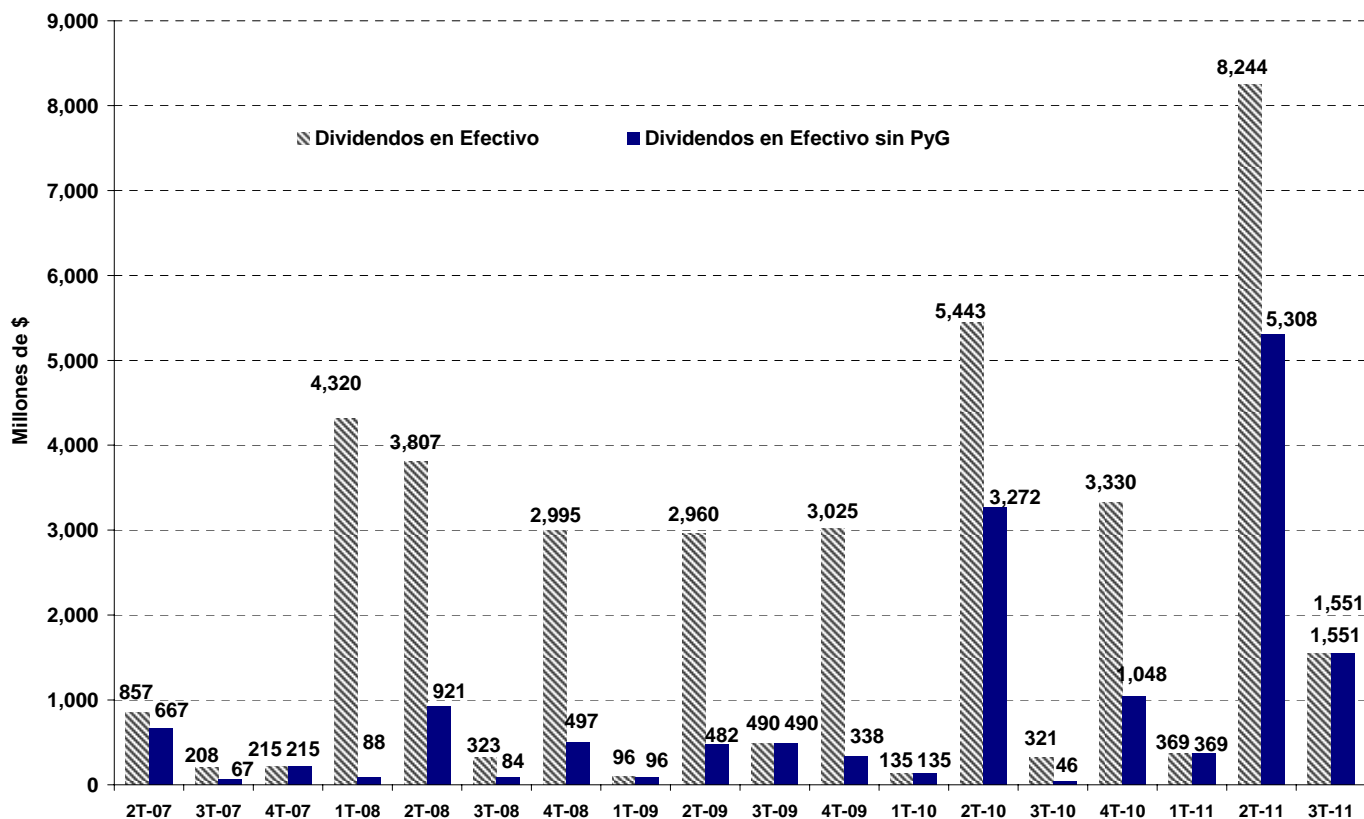

AMORTIZACIONES y RENTAS DE TÍTULOS PÚBLICOS



Denominación	Código BCBA	Fecha ex-cupón ⁽¹⁾	Fecha de Pago	Amortización (c/ 100 VN)	Interés (c/ 100 VN)	Precio ex cupón (\$ c/ 100 VR)	Nuevo VR	Coefficiente de Ajuste ^(*)
BODECOR en \$ 1ra. Serie - Pcia. de Corrientes	BCOR3	28-Set-11	1-Oct-11	\$ 0.98	\$ 0.01	76.150	42.04%	1.03096
Bono de Consolidación en u\$S Serie 1 Pcia. de Chaco	CCH1	28-Set-11	1-Oct-11	USD 4.32	USD 0.60	432.962	34.48%	1.03292
Bono de Consolidación en \$ 4ta. Serie	PRO7	28-Set-11	1-Oct-11	\$ 0.98	\$ 0.01	72.101	42.04%	1.03270
Bono de Consolidación en \$ 4ta. Serie 2%	PR12	28-Set-11	3-Oct-11	\$ 2.55	\$ 0.22	248.401	42.04%	1.02655
BODEN en u\$S 7% - Vto. 2015	RO15	28-Set-11	3-Oct-11	-	USD 3.50	406.683	100.00%	1.03619
Bono Saneamiento Garantizado Serie 2 - Pcia. del Chaco	CHSG2	29-Set-11	4-Oct-11	USD 1.00	USD 0.16	403.097	47.08%	1.02564
BOGAR 2018	NF18	29-Set-11	4-Oct-11	\$ 1.71	\$ 0.30	189.139	64.00%	1.01664
BOGAR 2020	NO20	29-Set-11	4-Oct-11	\$ 1.15	\$ 0.38	119.585	80.80%	1.01581
Bonos CONSADEP en \$ 1ra. Serie - Pcia. de Tucumán	TUCS1	29-Set-11	4-Oct-11	\$ 1.71	\$ 0.30	180.660	64.00%	1.01742
BOGAR Clase 2 Serie 1 - Pcia. Río Negro	RNG21	29-Set-11	4-Oct-11	\$ 2.98	\$ 0.51	428.583	64.00%	1.01271
BONAR en \$ BADLAR+350 pbs. - Vto. 2013	AA13	29-Set-11	4-Oct-11	-	\$ 3.71	96.790	100.00%	1.03833
Bono de Consolidación en \$ 7ma. Serie	PR14	29-Set-11	4-Oct-11	-	\$ 2.84	82.662	100.00%	1.03433
Bono de Consolidación en \$ 5ta. Serie	PRE0	29-Set-11	4-Oct-11	-	\$ 2.84	89.662	100.00%	1.03165
Bono en u\$S 11.75% Pcia. de Bs. As. - Vto. 2015	BP15	16-Set-11	5-Oct-11	-	USD 5.88	440.296	100.00%	1.05611
BONCOR 2017 en u\$S - Pcia. de Córdoba	CO17	4-Oct-11	7-Oct-11	USD 1.04	USD 0.78	432.961	77.08%	1.02297
Bono de Consolidación Previsional en \$ 4ta. Serie	PRE9	12-Oct-11	15-Oct-11	\$ 2.81	\$ 0.15	184.401	41.95%	1.03833
Bono Ley 13.763 en \$ Pcia. de Bs. As. - Vto. 2014	PB14	12-Oct-11	15-Oct-11	\$ 1.82	\$ 0.10	121.332	41.95%	1.03786
DISCOUNT en u\$S Pcia. Bs. As. Step Up - Vto. 2017	BDED	28-Set-11	15-Oct-11	-	USD 4.63	416.552	100.00%	1.04669
BONAR X en u\$S 7% - Vto. 2017	AA17	12-Oct-11	17-Oct-11	-	USD 3.50	357.262	100.00%	1.04125
Bono Garantizado en u\$S Pcia. de Neuquén - Vto. 2014	NRH1	13-Oct-11	18-Oct-11	USD 3.70	USD 1.04	217.927	44.50%	1.09165
Bono Pcia. en u\$S Pcia. Bs. As. -Vto. 2028	BP28	29-Set-11	18-Oct-11	-	USD 4.81	142.711	100.00%	1.14180
Bono Ley 12.836 en \$ Vto. 2017 - Pcia. de Bs. As.	PB17	26-Oct-11	30-Oct-11	\$ 1.14	\$ 0.01	70.180	52.04%	1.03152
BODEN en u\$S Cupón Variable 1ra. Serie - Vto. 2013	RA13	26-Oct-11	30-Oct-11	-	USD 0.05	447.153	25.00%	1.00189
BONAR en \$ BADLAR+275 pbs. - Vto. 2014	AE14	26-Oct-11	30-Oct-11	-	\$ 3.93	97.667	100.00%	1.04027

Notas:

(*) Mediante este coeficiente se pueden ajustar los precios de cierre históricos para hacerlos comparables con el precio ex -cupón y los cierres posteriores al corte.

(1) Plazo estándar 72 horas

Capitalización bursátil de empresas cotizantes por sector económico ⁽¹⁾ Cifras en millones de U\$S ⁽²⁾

EMPRESAS DOMÉSTICAS	Oct-11	% del Total	Dic-10	% del Total	Oct-11 / Dic-10	Oct-10	% del Total	Oct-11 / Oct-10
Industria de Petróleo y Gas	17,714	35.4%	22,684	35.3%	-21.9% ↓	17,331	32.0%	2.2% ↑
Bancos	8,963	17.9%	13,711	21.3%	-34.6% ↓	13,262	24.5%	-32.4% ↓
Telecomunicaciones	5,298	10.6%	5,666	8.8%	-6.5% ↓	5,359	9.9%	-1.1% ↓
Industria Metalúrgica y Siderúrgica	4,246	8.5%	5,712	8.9%	-25.7% ↓	4,889	9.0%	-13.2% ↓
Alimentos y Bebidas	2,379	4.8%	2,116	3.3%	12.5% ↑	1,586	2.9%	50.0% ↑
Holdings	2,351	4.7%	3,159	4.9%	-25.6% ↓	2,956	5.5%	-20.5% ↓
Actividades Inmobiliarias	1,749	3.5%	1,935	3.0%	-9.6% ↓	1,542	2.8%	13.4% ↑
Manufacturas de Origen Agropecuario	962	1.9%	1,130	1.8%	-14.8% ↓	835	1.5%	15.2% ↑
Agricultura y Ganadería	913	1.8%	1,197	1.9%	-23.7% ↓	1,058	2.0%	-13.7% ↓
Generación de Energía Eléctrica	715	1.4%	905	1.4%	-20.9% ↓	485	0.9%	47.4% ↑
Transporte de Gas	703	1.4%	1,087	1.7%	-35.3% ↓	733	1.4%	-4.1% ↓
Distribución de Gas	587	1.2%	730	1.1%	-19.5% ↓	514	0.9%	14.3% ↑
Distribución de Energía Eléctrica	543	1.1%	734	1.1%	-26.0% ↓	583	1.1%	-6.8% ↓
Turismo, Recreación y Juegos de Azar	512	1.0%	817	1.3%	-37.3% ↓	709	1.3%	-27.7% ↓
Construcción	489	1.0%	540	0.8%	-9.4% ↓	465	0.9%	5.2% ↑
Manufacturas de Origen Industrial	482	1.0%	594	0.9%	-18.7% ↓	511	0.9%	-5.6% ↓
Comercio	341	0.7%	375	0.6%	-9.2% ↓	331	0.6%	3.0% ↑
Act. Financieras, Bursátiles y Seguros	205	0.4%	221	0.3%	-7.1% ↓	210	0.4%	-2.5% ↓
Papel y Celulosa	198	0.4%	314	0.5%	-37.0% ↓	203	0.4%	-2.4% ↓
Transporte de Energía Eléctrica	156	0.3%	181	0.3%	-13.7% ↓	137	0.3%	14.1% ↑
Calzado e Indumentaria	143	0.3%	136	0.2%	5.4% ↑	106	0.2%	35.2% ↑
Industria Automotriz	101	0.2%	109	0.2%	-7.0% ↓	74	0.1%	37.2% ↑
Transporte de Pasajeros y Peajes	99	0.2%	148	0.2%	-33.0% ↓	87	0.16%	14.2% ↑
Equipamiento para el Hogar	94	0.2%	116	0.2%	-19.0% ↓	102	0.2%	-7.4% ↓
Editoriales e Imprentas	37	0.1%	37	0.1%	0.5% ↑	35	0.1%	3.9% ↑
TOTAL DOMÉSTICAS	49,981	100%	64,351	100%	-22.3% ↓	54,102	100%	-7.6% ↓

EMPRESAS EXTRANJERAS	Oct-11	% del Total	Dic-10	% del Total	Oct-11 / Dic-10	Oct-10	% del Total	Oct-11 / Oct-10
Industria de Petróleo y Gas	225,426	50.1%	259,565	54.0%	-13.2% ↓	251,139	49.8%	-10.2% ↓
Telecomunicaciones	115,176	25.61%	103,779	21.6%	11.0% ↑	124,473	24.7%	-7.5% ↓
Bancos	86,592	19.3%	87,871	18.3%	-1.5% ↓	104,523	20.7%	-17.2% ↓
Industria Metalúrgica y Siderúrgica	22,441	5.0%	29,143	6.1%	-23.0% ↓	24,296	4.8%	-7.6% ↓
Holdings	68	0.02%	-	-	-	-	-	-
TOTAL EXTRANJERAS	449,704	100%	480,357	100%	-6.4% ↓	504,431	100%	-10.8% ↓

TOTAL GENERAL	499,685		544,708		-8.3% ↓	558,533		-10.5% ↓
----------------------	----------------	--	----------------	--	----------------	----------------	--	-----------------

N° de EMPRESAS CONSIDERADAS ⁽³⁾	Oct-11	Dic-10	Oct-10
Domésticas	90	91	89
Extranjeras	6	5	5
Total	96	96	94

Notas:

(1) Según la Clasificación Sectorial IAMC disponible en www.iamc.sba.com.ar/tutoriales/anexos

(2) Tipos de cambios considerados (\$/U\$S, fdp): Oct-11: 4,24 / Dic-10: 3,98 / Oct-10: 3,96

(3) No se consideran aquellas empresas que nunca registraron cotización a pesar de contar con autorización de cotización. Las 6 empresas extranjeras consideradas (según su código de BCBA) son: AEN, APBR, STD, REP, TEF y TS.

Free Float promedio de Empresas Domésticas por Sector Económico ^{(1) (2)}

Sector ⁽³⁾	Período									
	Set-09	Dic-09	Mar-10	Jun-10	Set-10	Dic-10	Mar-11	Jun-11	Set-11	Oct-11
Holdings	60.2	57.6	58.1	58.1	60.2	60.2	61.3	61.3	61.3	61.3
Transporte de Energía Eléctrica	47.0	47.0	47.0	47.0	47.0	47.4	47.4	47.4	47.0	47.0
Transporte de Pasajeros y Peajes	46.4	46.4	46.4	46.4	46.4	46.4	46.4	46.4	46.4	46.4
Transporte de Gas	44.1	44.1	44.1	44.1	44.1	44.1	44.1	44.1	44.1	44.1
Equipamiento para el Hogar	39.8	39.8	39.8	39.8	39.8	39.8	40.7	40.7	41.0	41.0
Telecomunicaciones	38.7	26.4	38.7	38.7	38.7	38.7	38.7	38.7	37.7	37.7
Actividades Inmobiliarias	31.0	28.8	31.1	31.0	31.0	25.8	28.1	37.5	36.0	36.0
Industria Automotriz	35.5	35.6	35.6	35.5	35.5	35.5	35.5	35.5	35.5	35.5
Distribución de Energía Eléctrica	35.3	35.5	35.3	35.3	35.3	35.3	35.3	35.8	35.2	35.2
Industria de Petróleo y Gas	31.5	31.5	31.5	31.5	31.5	31.5	31.6	34.2	34.3	34.3
Industria Metalúrgica y Siderúrgica	33.2	32.4	33.2	33.2	33.2	33.2	33.2	33.2	33.2	33.2
Manufacturas de Origen Industrial	30.8	36.7	35.3	30.8	30.8	30.8	30.7	30.7	32.5	32.5
Generación de Energía Eléctrica	32.1	34.6	32.1	32.1	32.1	32.1	32.1	32.1	32.1	32.1
Bancos	30.1	30.1	30.1	30.1	30.1	30.4	30.3	30.5	30.5	30.5
Manufacturas de Origen Agropecuario	33.0	29.9	29.9	29.0	33.0	33.0	31.4	32.5	30.4	30.4
Distribución de Gas	30.4	30.4	30.4	30.4	30.4	30.4	30.4	30.4	30.4	30.4
Agricultura y Ganadería	47.6	47.2	48.5	47.7	47.6	32.1	36.7	36.4	29.2	29.2
Calzado e Indumentaria	37.9	43.4	43.4	38.2	37.9	37.7	37.7	29.3	27.0	27.0
Papel y Celulosa	38.7	41.1	41.1	38.7	38.7	38.7	23.5	23.5	23.5	23.5
Alimentos y Bebidas	22.7	23.1	23.1	23.1	22.7	22.7	21.3	21.3	21.3	21.3
Construcción	19.9	20.0	19.9	19.9	19.9	19.9	20.0	20.0	20.0	20.0
Comercio	14.8	28.1	14.4	14.8	14.8	14.8	14.8	14.8	14.8	14.8
Turismo, Recreación y Juegos de Azar	9.1	8.9	8.9	8.9	9.1	9.1	9.2	9.3	9.3	9.3
Editoriales e Imprentas	11.9	11.9	11.9	11.9	11.9	9.2	9.2	9.2	9.2	9.2
PROMEDIO TOTAL DE SECTORES	33.4	33.8	33.7	33.2	33.4	32.5	32.1	32.3	31.7	31.7
PROMEDIO TOTAL DE EMPRESAS	32.5	32.6	32.7	31.4	31.7	31.2	31.1	31.8	31.4	31.4

Evolución del Free Float de las Empresas Domésticas del Panel Merval 25 del 3T-11

Empresa	Período									
	Set-09	Dic-09	Mar-10	Jun-10	Set-10	Dic-10	Mar-11	Jun-11	Set-11	Oct-11
Aluar	29.1	25.8	27.4	27.4	27.4	27.4	27.4	27.4	27.4	27.4
Banco Hipotecario	7.7	7.3	7.3	7.3	7.3	7.7	7.8	7.8	7.8	7.8
Banco Macro	56.1	59.0	59.2	59.2	59.2	59.3	60.1	60.3	60.3	60.3
Banco Patagonia	37.0	36.9	36.9	36.9	36.9	38.4	36.9	38.4	38.4	38.4
BBVA Banco Francés	24.0	24.0	24.0	24.0	24.0	24.0	24.0	24.0	24.0	24.0
Celulosa de Argentina	18.6	49.0	49.0	49.0	49.0	49.0	18.6	18.6	18.6	18.6
Central Puerto	40.9	40.9	40.9	40.9	40.9	40.9	40.9	40.9	40.9	40.9
Edenor	51.2	47.7	47.7	47.7	47.7	47.7	47.7	48.8	48.8	48.8
Grupo Financiero Galicia	77.4	77.4	77.4	77.4	77.4	77.4	77.4	77.4	77.4	77.4
IRSA Inversiones y Representaciones	44.4	42.9	42.9	42.6	42.5	42.5	42.5	42.5	42.5	42.5
Ledesma	9.6	9.6	9.6	9.6	9.6	9.6	9.6	9.6	9.6	9.6
Mirgor	48.0	48.0	48.0	48.0	48.0	48.0	48.0	48.0	48.0	48.0
Molinos Río de la Plata	25.4	25.3	25.3	25.3	25.3	25.3	25.0	25.0	25.0	25.0
Pampa Energía	66.2	67.2	69.0	69.1	79.3	79.1	84.9	85.2	85.2	85.2
Petrobras Argentina	32.8	32.8	32.8	32.8	32.8	32.8	32.8	32.8	32.8	32.8
Siderar	39.1	39.1	39.1	39.1	39.1	39.1	39.1	39.1	39.1	39.1
Sociedad Comercial del Plata	76.8	76.8	77.2	77.2	77.7	77.7	77.7	77.2	77.7	77.7
Solvay Indupa	29.4	29.4	29.4	29.4	29.4	29.4	29.4	29.4	29.4	29.4
Telecom Argentina	45.3	45.3	45.3	45.3	45.3	45.3	45.3	45.3	45.3	45.3
Transener	47.0	47.0	47.0	47.0	47.0	47.4	47.4	47.4	47.0	47.0
Transportadora Gas del Norte	43.5	43.5	43.5	43.5	43.5	43.5	43.5	43.5	43.5	43.5
Transportadora Gas del Sur	44.7	44.7	44.7	44.7	44.7	44.7	44.7	44.7	44.7	44.7
YPF	0.5	0.5	0.5	0.5	0.5	0.5	0.5	16.3	17.2	17.2
PROMEDIO	38.9	40.0	40.2	40.2	40.6	40.7	39.6	40.4	40.5	40.5

Notas:

(1) El *free float* se define como el porcentaje del capital social que no está en poder del grupo o accionistas controlantes. Las empresas listadas en la BCBA están obligadas (por el Reglamento de Cotización de la BCBA) a brindar esta información (lo hacen a través de la Síntesis de Estados Contables presentada trimestralmente). A partir de estos datos, el *free float* de cada empresa se calcula como 100% menos el porcentaje en poder del grupo controlante. Para el *free float* por sector se calcula el promedio de los *free float* de las empresas que lo integran. Los cálculos de *free float* no están corregidos por las tenencias de Fondo de Garantía de Sustentabilidad (FGS). Es decir que el *free float* incluye el porcentaje en poder del FGS.

(2) La clasificación sectorial IAMC, así como las empresas comprendidas dentro de cada sector están disponibles en www.iamc.sba.com.ar/tutoriales/anexos.

(3) No se informa el *free float* del sector Actividades Financieras Bursátiles y Seguros ya que en el caso de las dos empresas que lo componen (VALO y MTBA), dicho concepto no es aplicable.

FINANCIAMIENTO EMPRESARIO DESDE EL AÑO 2000 (Mill. U\$S) EMISIONES AUTORIZADAS A COTIZAR EN LA BCBA ⁽¹⁾

Período	Grandes Empresas				PyMEs					TOTAL GENERAL
	ON/VCP	FF	Acciones	TOTAL	ON/VCP	FF	Acciones	CPD	TOTAL	
2000	5,665	2,876	529	9,070	-	-	-	-	-	9,070
2001	2,425	3,096	137	5,658	1.3	6.3	-	-	7.6	5,666
2002	2,362	50	167	2,580	4.1	1.4	-	-	5.4	2,585
2003	1,430	442	235	2,106	1.9	9.3	-	0.1	11	2,117
2004	1,588	501	292	2,382	0.8	24	-	14	39	2,421
2005	3,637	1,634	912	6,182	1.2	70	-	68	140	6,322
2006	2,993	2,275	420	5,688	4.4	108	2.1	137	251	5,939
2007	3,281	2,482	986	6,748	1.8	166	-	189	357	7,106
2008	454	2,966	405	3,825	3.5	163	-	195	361	4,186
2009	764	2,470	325	3,559	2.4	90	-	226	318	3,877
2010	2,649	4,512	265	7,426	4.4	52	-	290	346	7,772
2011 ^(*)	2,003	4,646	43	6,691	19.9	46	6.4	279	351	7,042
TOTAL	29,251	27,950	4,715	61,915	46	736	9	1,398	2,188	64,103

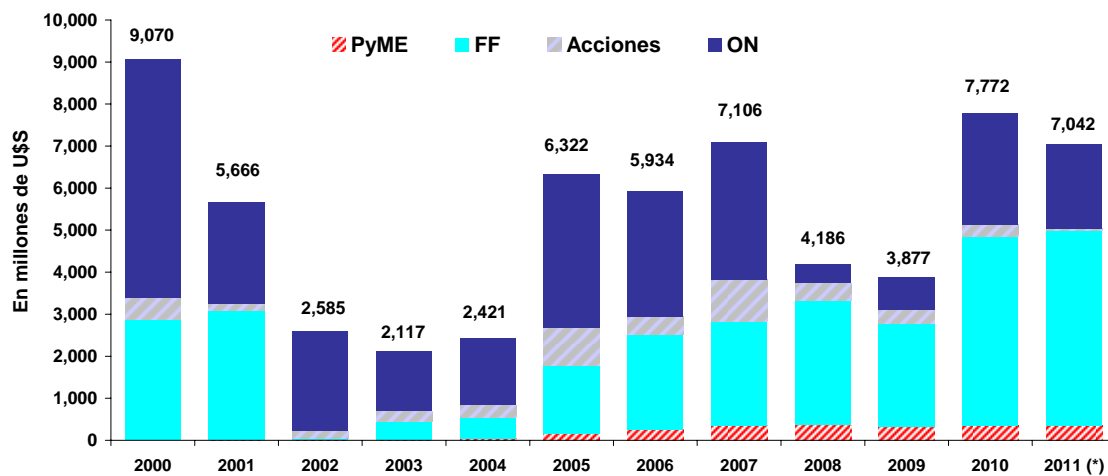

PARTICIPACIÓN POR INSTRUMENTO (2000-2011^(*))

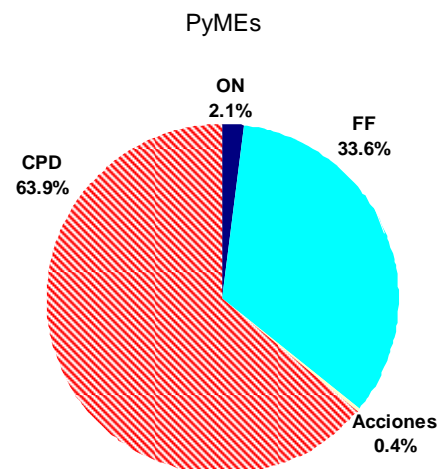
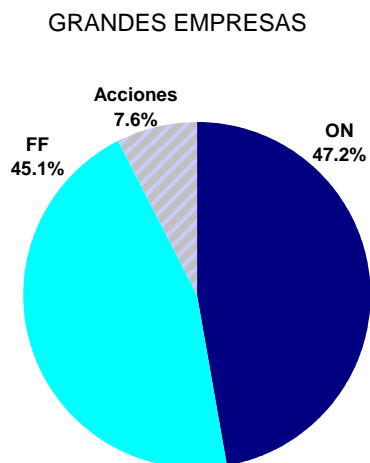

¹⁾ Incluye reestructuraciones y productos estructurados.

^(*) Al 31 de octubre. Información mensual disponible en http://www.iamc.sba.com.ar/plan_estrategico/financiamiento/

	Años					Oct-11	Variaciones ⁽¹⁾		
	2006	2007	2008	2009	2010		m/m	a/a	Acumulado
ÍNDICES BURSÁTILES									
ACCIONES									
Merval (fdp)	2,090.5	2,151.7	1,079.7	2,320.7	3,523.6	2,905.54	18.31%	-3.39%	-17.54%
Var. Anual (en \$)	35.5%	2.9%	-49.8%	115.0%	51.8%				
Merval Argentina (fdp)	1,542.4	1,578.3	773.6	1,652.9	2,964.8	2,380.39	14.60%	-5.86%	-19.71%
Var. Anual (en \$)	15.8%	2.3%	-51.0%	113.7%	79.4%				
Merval 25 (fdp)	2,052.2	2,158.7	1,077.0	2,317.9	3,591.3	2,973.57	18.07%	-1.85%	-17.20%
Var. Anual (en \$)	34.5%	5.2%	-50.1%	115.2%	54.9%				
TÍTULOS PÚBLICOS									
Índice de Bonos IAMC - Var. Anual	20.6%	-10.8%	-42.2%	133.6%	38.7%	1,319.0	12.0%	11.1%	4.5%
Corto Plazo en \$ - Var. Anual	7.5%	4.9%	-20.9%	201.9%	37.0%	1,747.4	9.8%	26.6%	18.5%
Corto Plazo en U\$S - Var. Anual	1.2%	6.3%	-34.4%	120.5%	16.7%	1,812.1	9.5%	31.8%	26.5%
Largo Plazo en \$ - Var. Anual	22.6%	-14.6%	-55.4%	126.1%	64.7%	581.0	11.6%	-12.3%	-19.8%
Largo Plazo en U\$S - Var. Anual	18.7%	-9.5%	-59.4%	186.3%	28.3%	1,055.9	15.1%	26.6%	22.2%
VOLUMEN PROMEDIO (Mill. \$)									
Total	532.2	849.8	962.7	545.9	722.0	1,093.3	27.7%	17.4%	21.6%
Acciones	64.9	93.1	85.2	46.0	60.8	89.9	113.7%	0.7%	10.5%
CEDEAR	9.3	16.0	17.2	7.1	9.4	2.5	-34.0%	-27.6%	-53.0%
Títulos Públicos	333.8	595.9	697.7	316.0	431.5	721.2	31.5%	19.2%	26.5%
Obligaciones Negociables	1.9	1.5	5.0	5.8	8.3	15.1	87.2%	266.0%	33.9%
Cheques de Pago Diferido	1.7	2.5	2.6	11.1	4.7	7.1	18.6%	67.0%	30.2%
Fideicomisos Financieros	3.0	3.8	4.4	9.2	3.5	7.4	3.0%	56.8%	57.6%
Cauciones y Pases	105.6	121.6	133.3	143.5	189.4	234.4	2.89%	16.0%	17.9%
Opciones	5.7	5.4	4.4	3.7	5.9	5.4	57.3%	-45.5%	9.1%
Préstamos	6.1	9.9	13.0	3.5	8.4	10.4	8.6%	20.9%	-12.0%
Ejercicios ⁽²⁾	6.1	9.9	13.0	3.5	4.6	4.3	936.9%	-58.7%	-0.3%
Ventas en Corto ⁽²⁾	6.1	9.9	13.0	3.5	0.3	0.22	114.9%	-48.7%	-54.5%
TAMAÑO DE MERCADO									
Capitalización Bursátil Total (miles mill \$)	1,229	1,773	1,234	2,185	1,900	1,866	16.9%	-3.2%	-1.8%
Cap. Bursátil Doméstica (miles mill \$) ⁽³⁾	157	180	138	174	254	212	7.5%	0.1%	-16%
Cap. Bursátil Doméstica / PIB	24.0%	22.1%	13.6%	14.9%	16.1%	10.7%	0.8 pp	-2.7 pp	-5.3 pp
Free Float Promedio Emp. Domésticas	31.1%	31.8%	32.4%	32.6%	31.2%	31.5%	0 p.p	-0.4 p.p	0.3 p.p
Cantidad de Empresas Listadas (eop)	104	109	110	105	107	105	-	-3	-3
Ofertas Públicas Iniciales (OPI)	3	5	1	-	2	-	-	-	-
FINANCIAMIENTO DE EMPRESAS									
Total (Mill. U\$S)	5,939	7,106	4,186	3,877	7,772	278	-51.5%	-67.6%	23.6%
Grandes (Mill. U\$S)	5,688	6,748	3,825	3,559	7,426	245	-53.0%	-70.7%	23.0%
PyME (Mill. U\$S)	251	357	361	318	346	33	-36.9%	62.3%	37.4%
DIVIDENDOS EN EFECTIVO (Mill. \$)									
Total	28,213	48,926	69,801	91,159	87,635	45	n/a ⁽⁴⁾	-80.1%	16.4%
Empresas Domésticas	3,396	3,687	11,445	6,571	9,229	45	n/a ⁽⁴⁾	-80.1%	66.7%
Empresas Extranjeras	24,817	45,238	58,356	84,589	78,407	0	n/a ⁽⁴⁾	n/d	10.5%
TASAS DE INTERÉS (fdp)									
Bonos Tesoro USA 10 años (%)	4.70	4.03	2.22	3.84	3.30	2.12	20 pbs	-49 pbs	-117 pbs
LIBOR en U\$S 180 días (% anual)	5.37	4.65	1.78	0.43	0.46	0.62	6 pbs	17 pbs	16 pbs
Riesgo País (EMBI+ Argentina, bps)	216	410	1704	659	496	835	-158 pbs	307 pbs	339 pbs
Caución en \$ 30 días (% anual)	9.50	10.50	15.0	12.15	13.0	18.00	350 pbs	820 pbs	500 pbs
CPD Avalados (% Anual)	12.77	18.04	24.89	13.45	13.93	18.10	410 pbs	570 pbs	420 pbs

Notas:

(1) m/m: Variación mensual - a/a: Variación Interanual - Acumulado: Variación acumulada desde el último día de 2010 o respecto del acumulado del mismo período del año anterior, en el caso de Volumen Promedio, Financiamiento de Empresas y Dividendos en Efectivo.

(2) Este volumen se incluye y se distribuye entre los distintos rubros según el instrumento sobre el cual se efectuó la operación (acciones, títulos públicos, etc.)

(3) La capitalización bursátil de empresas domésticas excluye de su cómputo a las siguientes firmas: Andes Energía (AEN), Tenaris (TS), Repsol YPF (REP), Banco Santander (STD), Telefónica S.A. (TEF) y Petróleo Brasileiro (APBR).

(4) Dada la variabilidad que muestran los dividendos entre un mes y otro, no se informa la variación por ser un indicador poco relevante.

Bolsas Internacionales (var. % en U\$S)

Mejores y peores 5 en Octubre de 2011

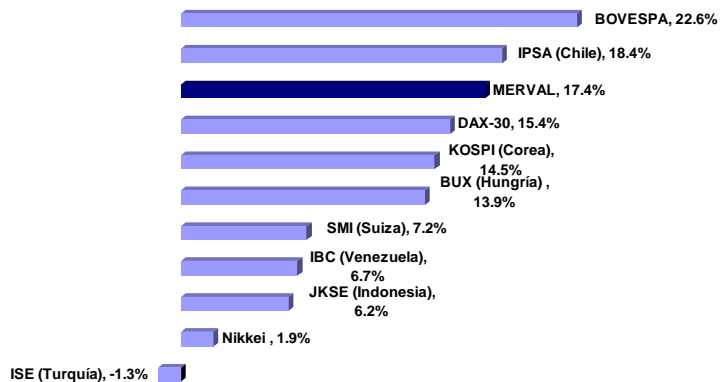

Mejores y peores 5 en 2011

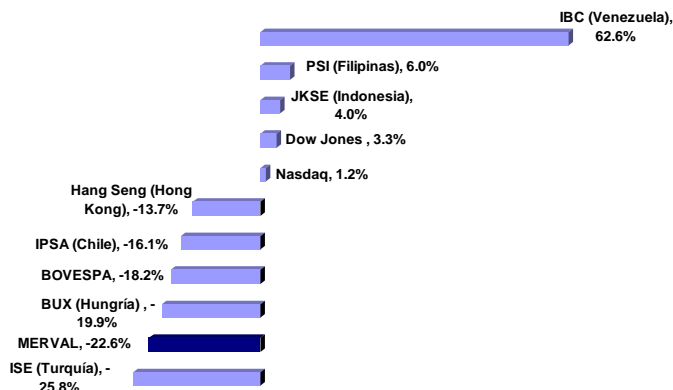

Divisas (var. % contra U\$S)

Mejores y peores 5 en Octubre de 2011

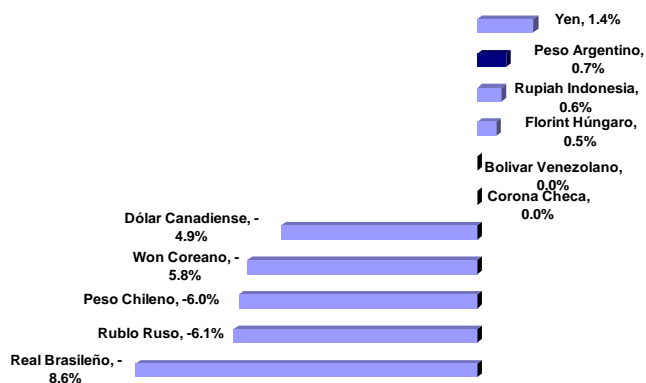

Mejores y peores 5 en 2011

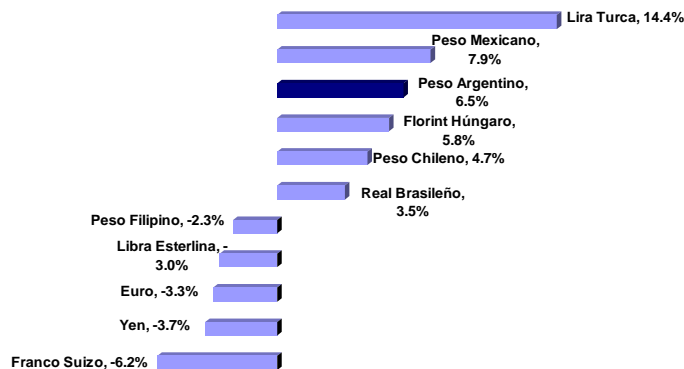

Commodities (var. % en U\$S)

Variación Octubre 2011

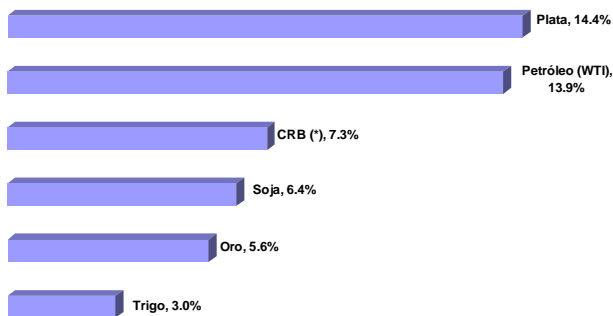

Variación Año 2011

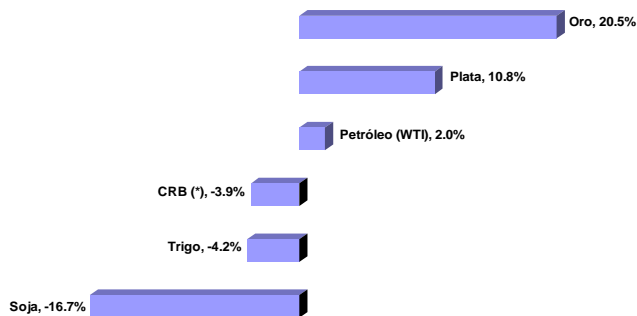

(*) CRB: Índice de precios de commodities elaborado por Commodities Research Bureau

Fondo de Garantía de Sustentabilidad (FGS)

Estructura de la cartera de inversiones

INSTRUMENTO	Jul - 11		Jun - 11	Jul - 10	Jul 11 / Jul10
	Mill. \$	% del Total	% del Total	% del Total	Cambio en p.p.
Disponibilidades	7,669	4.0%	4.7%	4.6%	-0.6 ↓
Inversiones	186,252	96.0%	95.3%	95.4%	0.6 ↑
Operaciones de crédito público de la Nación	107,888	55.6%	55.2%	61.3%	-5.7 ↓
Títulos emitidos por Entes Estatales	1,042	0.5%	0.5%	0.4%	0.1 ↑
Obligaciones Negociables	1,349	0.7%	0.8%	1.2%	-0.5 ↓
Plazo Fijo	21,746	11.2%	10.9%	8.0%	3.2 ↑
Acciones	22,057	11.4%	11.8%	10.3%	1.0 ↑
Fondos Comunes de Inversión	3,562	1.8%	1.8%	1.4%	0.4 ↑
Títulos Valores Extranjeros	7	0.0%	0.0%	1.2%	-1.2 ↓
Contratos negociables de futuros y opciones	237	0.1%	0.1%	0.1%	0.0 =
Fondos de Inversión Directa	56	0.0%	0.0%	0.1%	0.0 =
Fideicomisos financieros estructurados	3,583	1.8%	1.8%	2.7%	-0.8 ↓
Proyectos Productivos o de Infraestructura	24,701	12.7%	12.3%	8.6%	4.1 ↑
Otros	24	0.0%	0.0%	0.0%	0.0 =
TOTAL	193,940	100%	100%	100%	

Total fondos administrados por el FGS

En millones de pesos

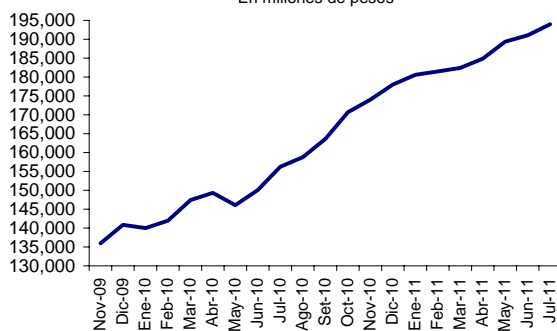

Composición de la cartera del FGS

Datos al 31-07-2011

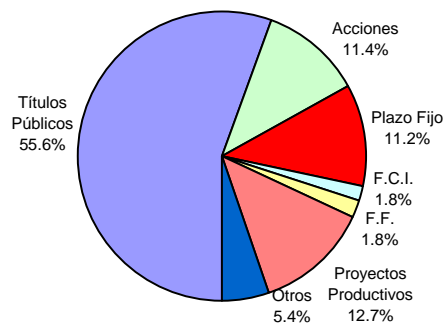

Cartera de Títulos Públicos del FGS

Datos al 31-07-2011

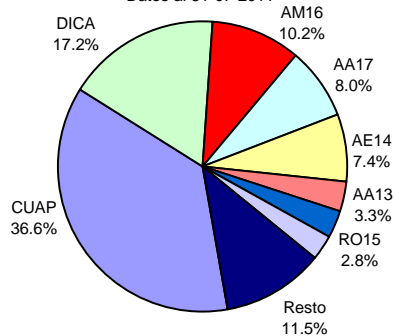

Cartera de Acciones del FGS

Datos al 31-07-2011

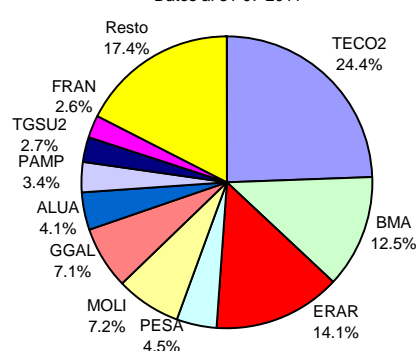

Fuente: elaboración propia en base a datos de ANSES

Fondos Comunes de Inversión (FCI)

Evolución de los Patrimonios administrados

TIPOS DE FONDOS	Oct-11		Variaciones		
	En Millones	% del Total	Mes	Semestre	Año
En pesos	23,551.3	100.0%	0.1%	-0.4%	39.2%
Plazo Fijo	9,705.3	41.2%	0.6%	-3.7%	21.9%
Renta Fija	9,327.5	39.6%	-7.6%	-4.6%	52.8%
Renta Variable	1,473.4	6.3%	14.0%	-18.7%	4.5%
Renta Mixta	2,872.1	12.2%	21.7%	62.2%	122.0%
De Dinero	173.0	0.7%	29.2%	-17.9%	16.9%
En dólares	426.4	100.0%	0.9%	-9.0%	-16.0%
Renta Fija	278.3	65.3%	-1.8%	-3.5%	1.8%
Renta Variable	84.1	19.7%	13.2%	-24.3%	-51.1%
Renta Mixta	60.3	14.1%	-2.1%	-8.1%	2.9%
Plazo Fijo	3.7	0.9%	12.1%	0.0%	-5.1%

Participación por tipo de FCI en Pesos

Datos al 31-10-2011

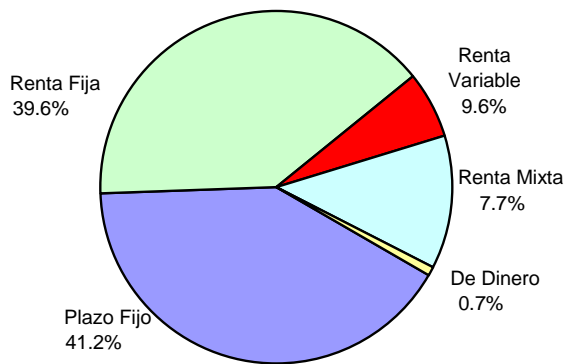

Participación por tipo de FCI en Dólares

Datos al 31-10-2011

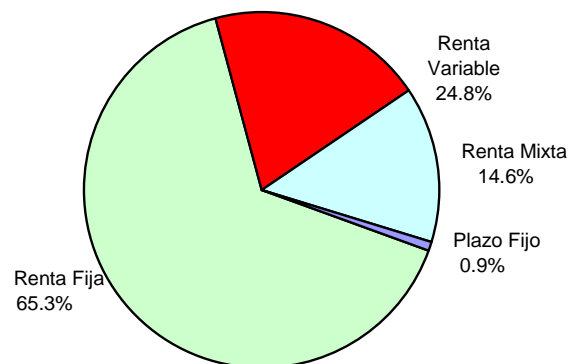

Fuente: elaboración propia en base a datos de Thomson Reuters

DESTACADOS MACROECONÓMICOS DEL MES

- La recaudación tributaria de octubre totalizó \$47.555 millones, con un alza interanual nominal del 31,8%. La recaudación acumulada a fin de octubre alcanzó los \$443.945 millones, lo que implicó un aumento anual del 32,4%.
- A septiembre de 2011, el Índice de Salarios correspondiente al sector privado formal (elaborado por el INDEC) registró un aumento interanual del 34,7%, mientras que desde fin de 2010 registró un alza del 28,4%.
- En octubre, y por tercer mes consecutivo, la intervención del BCRA en el mercado de divisas registró un saldo negativo. En esta oportunidad, la venta neta de dólares alcanzó los U\$S 2.004 millones, siendo este el mayor saldo negativo desde octubre de 2008 (-U\$S 3.480 millones).
- En línea con lo anterior, las reservas internacionales del BCRA cayeron 2,1% mensual durante octubre (con datos al 28-10), alcanzando los U\$S 47.587 millones. Con respecto a fin de 2010, las reservas experimentaron una caída de 8,8% (U\$S 4.602 millones).

SECTOR FISCAL

Recaudación Tributaria (Mill. \$)					
Mes	Ganancias	IVA	Com. Ext.	Seg. Social	Total
Oct-11	8,923	13,057	7,207	11,732	47,555

Resultado Primario (Mill \$)				Resultado Financiero (Mill. \$)			
Set-11	a/a	Acum.	Acum. a/a	Set-11	a/a	Acum.	Acum. a/a
449	-86%	12,160	-41.9%	-1,902	-2260%	-5,282	-204.8%

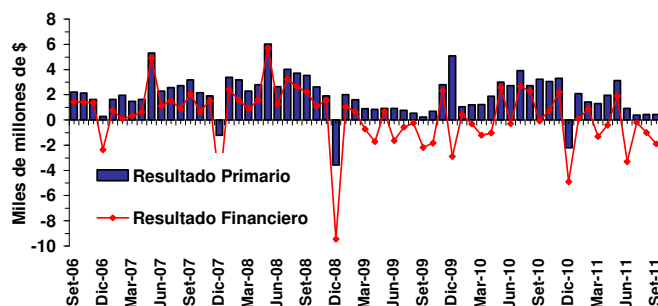
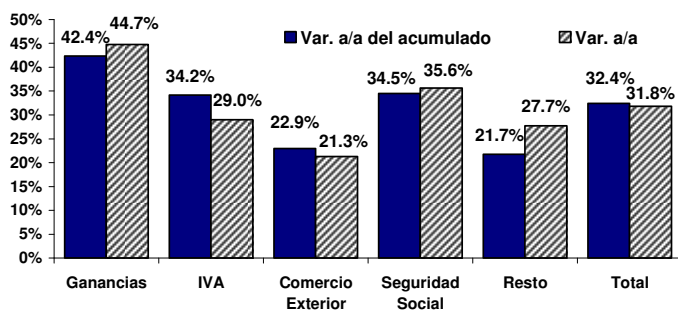

INDUSTRIA MANUFACTURERA

EMI (INDEC)				IPI (FIEL)			
Set-11	m/m se	a/a	Acum. a/a	Set-11	m/m (se)	a/a (ce)	Acum. a/a
139.7	0.6%	5.1%	7.7%	178.2	1.5%	4.3%	4.5%

EMI (INDEC) - Sep.-11		IPI (FIEL) - Sep.-11	
Sector	Var. Acum. Interanual	Sector	Var. Acum. Interanual

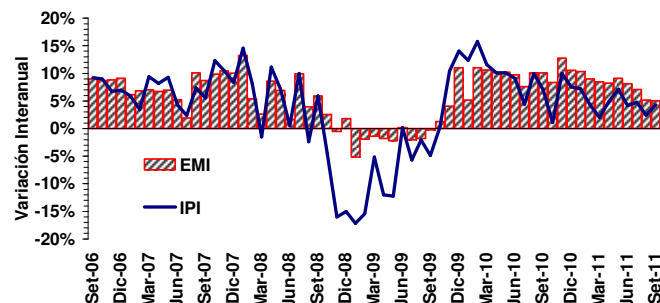

Automotores	20.1%	Automotores	22.7%
Metalmecánica	13.9%	Minerales no Metálicos	11.4%
Minerales No Metálicos	10.2%	Metalmecánica	9.0%
Industria Metálica Básica	7.9%	Siderurgia	8.2%
EMI	7.7%	Insumos Textiles	5.0%
Caucho y Plástico	5.5%	IPI	4.5%
Industria Textil	5.0%	Alimentos y Bebidas	4.5%
Industria Alimenticia	4.2%	Cigarrillos	4.0%
Sust. y Prod. Químicos	3.8%	Papel y Celulosa	2.8%
Papel y Cartón	2.3%	Químicos y Plásticos	-2.0%
Industria del Tabaco	1.9%	Petróleo procesado	-4.0%
Edición e Impresión	0.8%		
Refin. de Petróleo	-5.2%		

Notas:
se: sin estacionalidad ce: con estacionalidad.

EMAE y PIB

EMAE (INDEC)						
Ago-11	m/m se	a/a	Acum. a/a	12 meses	2010	2009
196.7	0.6%	8.6%	9.1%	9.1%	9.2%	0.8%

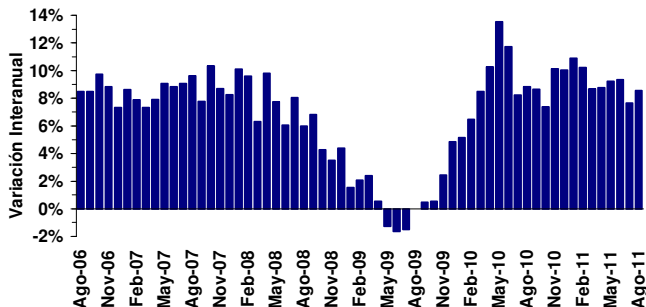

PIB del 2T-11			Demanda Agregada (Var. a/a)			Inversión / PIB
Billones \$ corr.	Var. a/a	Acum.	Consumo	Inversión	Gasto Público	
1.98	9.1%	9.5%	9.1%	11.5%	23.8%	24.9%

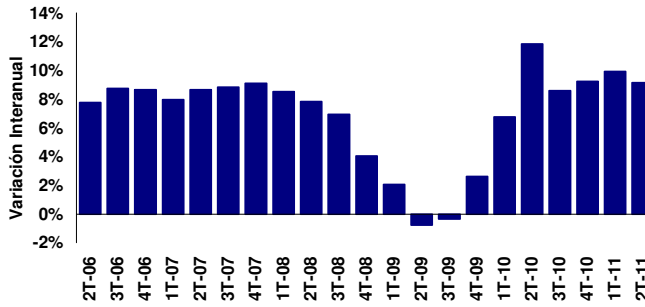

VENTAS MINORISTAS y CONFIANZA DEL CONSUMIDOR

Ventas de Supermercados (Mill. \$)				Ventas de Shoppings (Mill. \$)			
Set-11	a/a sepc	Acum.	Var. Acum.	Set-11	a/a sepc	Acum.	Var. Acum.
6,770	17.9%	58,260	27.8%	1,182	0.0%	10,545	31.7%

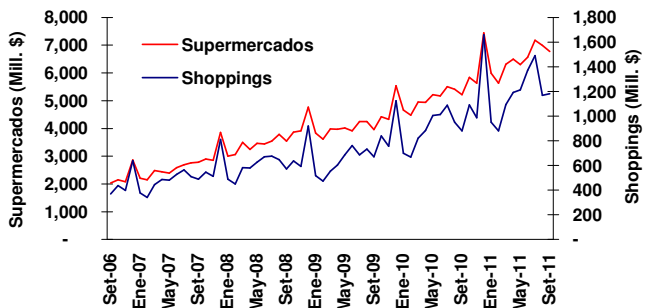

Mes	Índice de Confianza del Consumidor (ICC)							
	ICC Nacional		Capital Federal		Gran Bs. As.		Interior del País	
	m/m	a/a	m/m	a/a	m/m	a/a	m/m	a/a
Oct-11	-2.7%	15.2%	-2.5%	7.5%	-4.2%	19.1%	-0.2%	12.7%

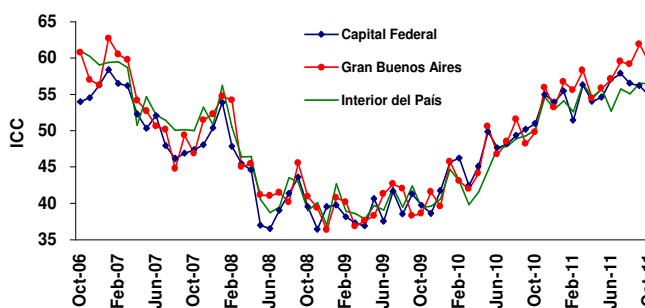

CONSTRUCCIÓN y SERVICIOS PÚBLICOS

Indicador Sintético de la Construcción (ISAC) y Bloques ISAC (Var. a/a)							
Set-11	m/m se	a/a	Acum.	Edificios de Vivienda	Obras Viales	Construcc. Petroleras	Otras Obras Infraestruct.
177	0.9%	-0.1%	8.2%	-3.6%	4.2%	45.9%	-0.9%

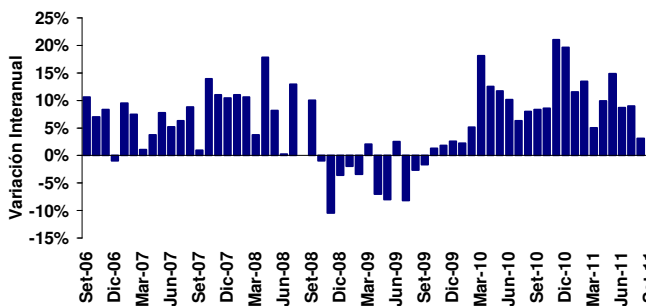

Indicador Sintético de Serv. Públicos (ISSP) y Bloques ISSP (Var. a/a)							
Set-11	m/m se	a/a	Acum.	Electricidad Gas y Agua	Transporte Pasajeros	Transporte Cargas	Telefonía
214	1.0%	10.7%	11.0%	2.8%	-2.4%	0.3%	22.1%

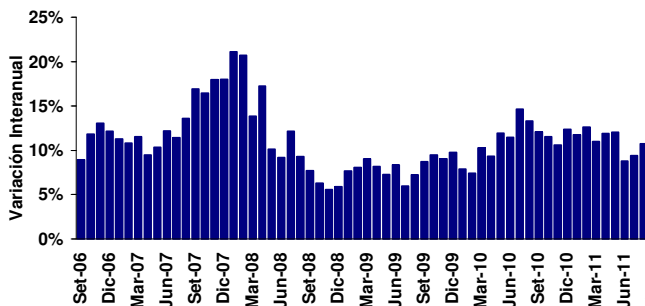

Notas:
se: sin estacionalidad (*) sepc: sin estacionalidad, a precios constantes

PRECIOS AL CONSUMIDOR y MAYORISTAS

Mes	IPC (INDEC)			IPC Resto (INDEC)			IPC San Luis		
	m/m	a/a	Acum.	m/m	a/a	Acum.	m/m	a/a	Acum.
Set-11	0.8%	9.9%	7.3%	0.8%	9.6%	7.1%	1.9%	26.3%	18.1%

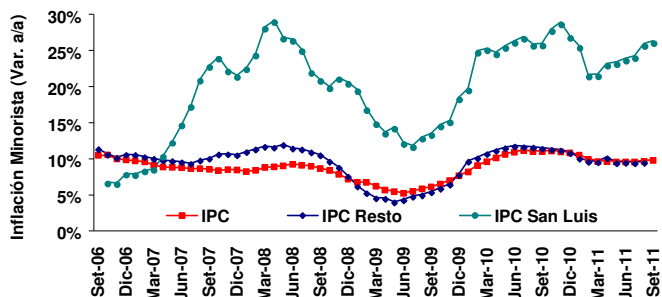

Mes	Precios Mayoristas			Precios al Productor			Costo de la Construcción		
	m/m	a/a	Acum.	m/m	a/a	Acum.	m/m	a/a	Acum.
Sep-11	0.9%	12.6%	9.5%	0.9%	13.2%	8.8%	1.4%	17.9%	11.7%

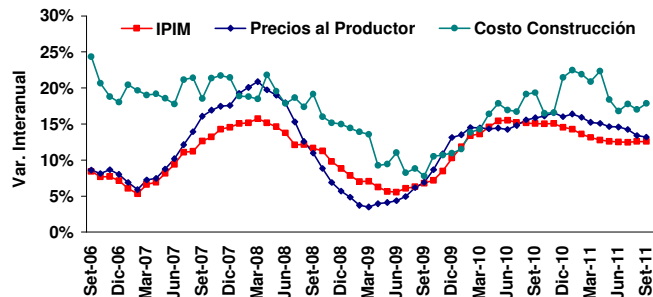

PRECIOS DE MATERIAS PRIMAS y SALARIOS

Mes	Índice de Precios de Materias Primas (IPMP - BCRA)					
	Variación Mensual		Variación Interanual		Variación Acumulada	
	En \$	En US\$	En \$	En US\$	En \$	En US\$
Oct-11	-5.6%	-6.0%	8.8%	2.0%	-0.4%	-6.2%

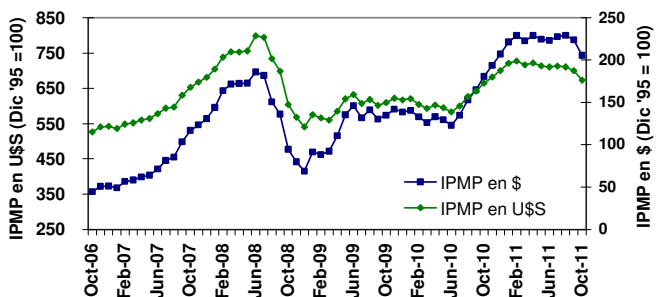

Mes	Índice de Salarios								
	Sector Privado			Sector Público			Nivel General		
	m/m	a/a	Acum.	m/m	a/a	Acum.	m/m	a/a	Acum.
Set-11	2.8%	34.7%	28.4%	0.0%	11.3%	7.7%	1.9%	28.2%	22.9%

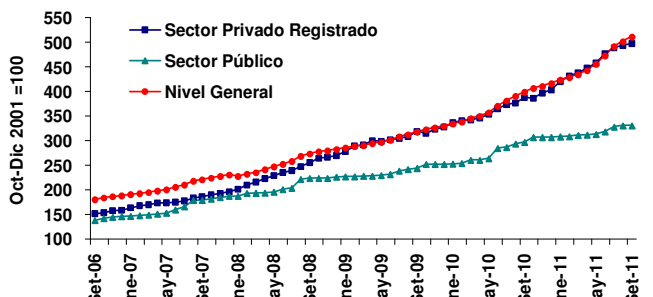

BALANZA COMERCIAL

Mes	Exportaciones (Mill. US\$)			Importaciones (Mill. US\$)			
	Variación a/a	Var. Precios	Var. Cant.	Set-11	Variación a/a	Var. Precios	Var. Cant.
Set-11	25.0%	17.0%	7.0%	6,895	29.2%	9.0%	19.0%

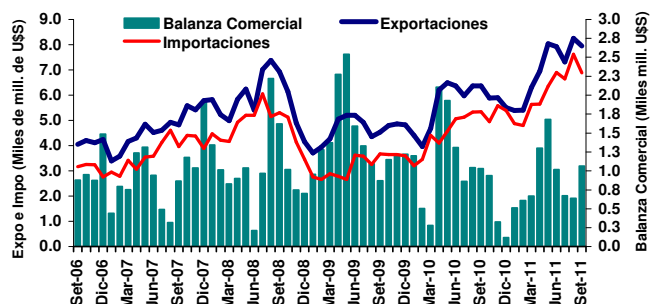

Exportaciones, Importaciones y Bal. Comercial - Ene.-Ago. 2011					
Expo (Mill. US\$)	Impo (Mill. US\$)	Bal. Com. (Mill. US\$)	Var. Acum Expo	Var. Acum Impo	Var. Acum Bal. Com.
63,553	55,391	8,162	25.0%	36.5%	-20.4%

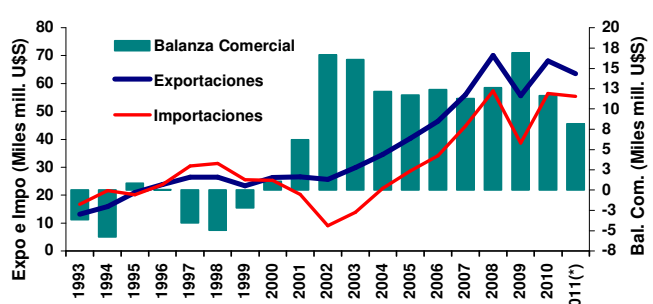

(*) Acumulado enero-septiembre

EXPORTACIONES e IMPORTACIONES POR TIPO y DESTINOS

Expo e Impo por rubro - Enero-Septiembre 2011 (Mill. U\$S)			
Exportaciones	2011	2010	Var. Anual
Productos Primarios	16,348	12,574	30.0%
MOA	21,404	16,452	30.1%
MOI	21,249	17,118	24.1%
Combustibles y Energía	4,552	4,695	-3.0%
Total	63,553	50,838	25.0%
Importaciones	2011	2010	Var. Anual
Bienes de capital	10,803	8,119	33.1%
Bienes intermedios	16,365	12,752	28.3%
Combustibles	7,562	3,552	112.9%
Piezas y accesorios para bienes de capital	10,650	8,170	30.4%
Bienes de consumo, incluido automóviles	9,866	7,885	25.1%
Resto	146	109	33.9%
Total	55,391	40,587	36.5%
Comercio Total (Expo + Impo)	118,944	91,425	30.1%

Balanza Comercial por Zonas y Países. Enero-Septiembre 2011					
Zonas Económicas	Exportaciones		Importaciones		Saldo
	U\$S	Var. a/a	U\$S	Var. a/a	
Mercosur	15,574	26%	17,233	28%	(1,659)
Chile	3,313	-2%	808	31%	2,505
Resto de ALADI	5,139	38%	855	48%	4,284
NAFTA	5,576	32%	8,128	36%	(2,552)
UE	10,858	34%	8,708	22%	2,150
Asean, Corea, China, Japón e India	10,818	6%	11,614	39%	(796)
Medio Oriente	2,739	34%	526	180%	2,213
MAGREB y Egipto	3,419	76%	204	56%	3,215
Resto	6,117	27%	7,315	77%	(1,198)
Total	63,553	25.0%	55,391	36.5%	8,162

TIPOS DE CAMBIO

Mes	Tipos de Cambio (\$ por unidad de moneda extranjera)								
	U\$S	Variación		€	Variación		R\$	Variación	
		m/m	2011		m/m	2011		m/m	2011
Oct-11	4.240	0.8%	6.5%	5.864	4.1%	10.1%	2.468	10.2%	2.9%

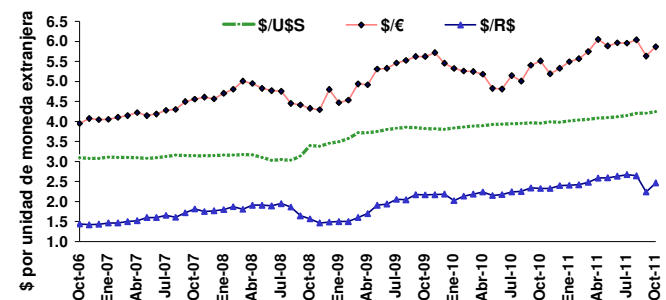

Mes	Tipos de Cambio locales (\$ por dólar)								
	BCRA	Variación		Bco. Nación	Variación		CC ^(*)	Variación	
		m/m	2011		m/m	2011		m/m	2011
Oct-11	4.236	0.7%	6.5%	4.236	0.7%	6.5%	4.265	0.6%	6.6%

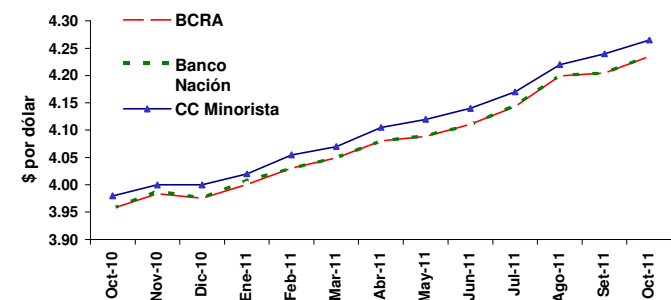

INTERVENCIÓN DEL BCRA EN EL MERCADO CAMBIARIO

Saldo de la intervención del BCRA en el mercado cambiario (mill. U\$S)				
Oct-11 ^(*)	m/m	a/a	2011	Var. Acum.
-2,004	-33.4%	-292.7%	936	-90.2%

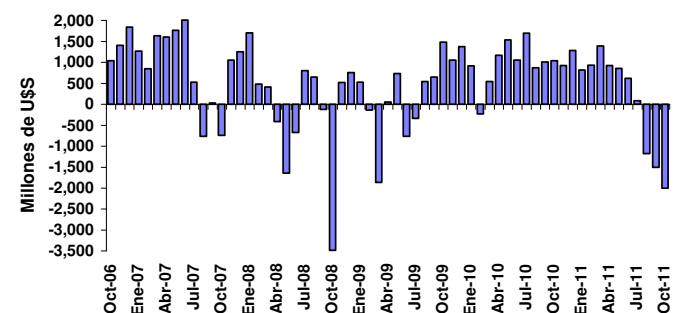

Evolución intervención del BCRA en el mercado cambiario (mill. U\$S)				
Ene-Oct 2011	Prom. Mensual	Año 2010	Prom. Mensual	2002-2010
936	94	11,798	983	65,584

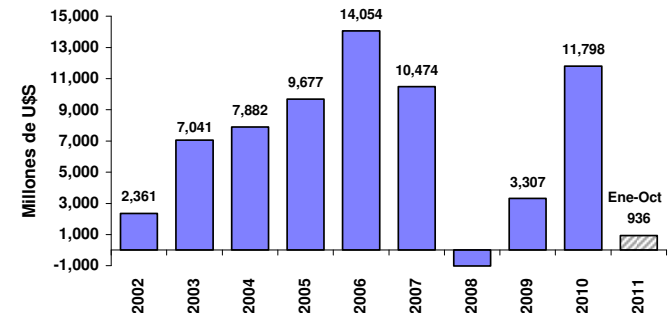

(*) Con datos al 28-10-11, última información disponible.

/(**) Tipo de cambio Casa de Cambio Minorista

VENCIMIENTOS y LICITACIONES DE TÍTULOS DEL BCRA

LEBACS: perfil mensual de vencimientos				
Stock (mill. \$)	1 a 3 Meses	3 a 6 Meses	6 a 12 Meses	Más de 1 año
27,448	37.6%	28.2%	24.5%	9.7%

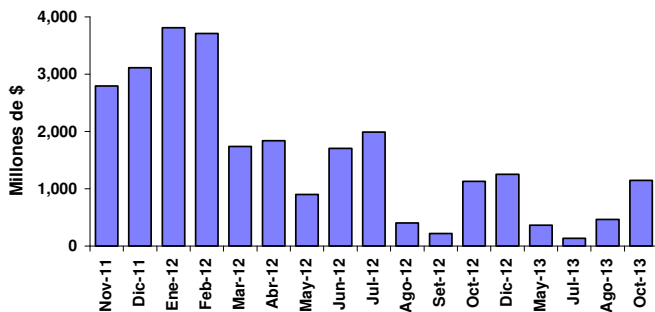

Montos mensuales licitados de títulos del BCRA (LEBACS y NOBACS)				
Mes	TOTAL (mill. \$)	Var. Mensual	Var a/a	Var. Acum.
Oct-11	4,752	-35.5%	-56.8%	-18.0%

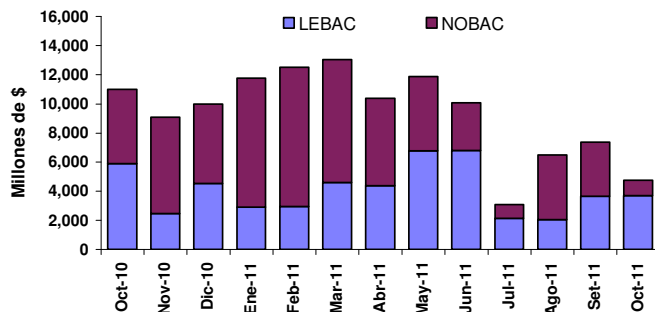

DEPÓSITOS POR TIPO y MONEDA

Mes	Depósitos del sistema financiero nominados en pesos						
	Total Sectores			Sector Privado			Var. Acum.
	Mill. \$	m/m	a/a	Mill. \$	m/m	a/a	Total Privado
Oct-11(*)	377,362	-0.2%	30.4%	248,807	0.2%	28.6%	22.8% 19.0%

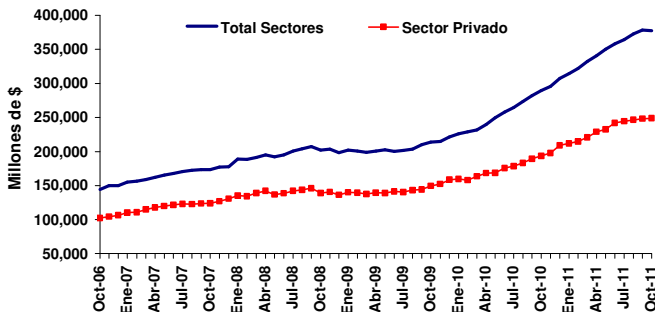

Mes	Principales tipos de depósitos del Sector Privado nominados en pesos								
	Cuenta Corriente			Caja de Ahorro			Plazo Fijo		
	Mill. \$	m/m	a/a	Mill. \$	m/m	a/a	Mill. \$	m/m	a/a
Oct-11(*)	73,258	1.2%	30.1%	57,602	-1.9%	17.0%	99,750	-0.9%	25.3%

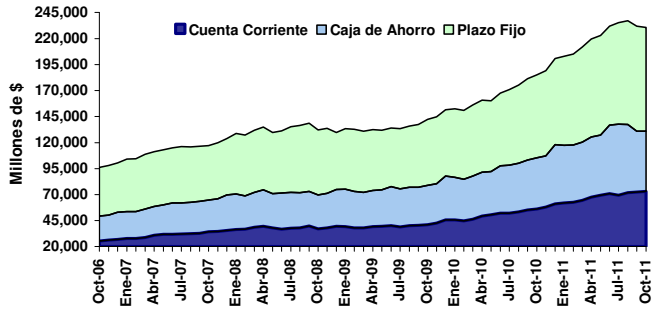

Mes	Depósitos del sistema financiero nominados en dólares						
	Total Sectores			Sector Privado			Var. Acum.
	Mill. u\$s	m/m	a/a	Mill. u\$s	m/m	a/a	Total Privado
Oct-11(*)	15,963	1.3%	1.9%	14,833	1.7%	31.2%	-0.9% 26.5%

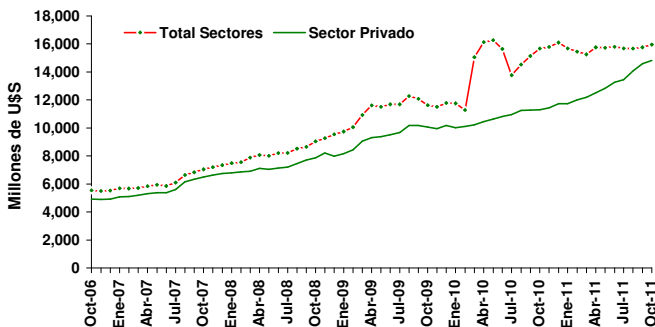

Valor	Participación de los depósitos en dólares en el total de depósitos					
	Total Sectores			Sector Privado		
	Oct-11(*)	Dic-10	Oct-10	Oct-11(*)	Dic-10	Oct-10
En %	15.2%	17.2%	17.6%	20.2%	18.2%	18.8%

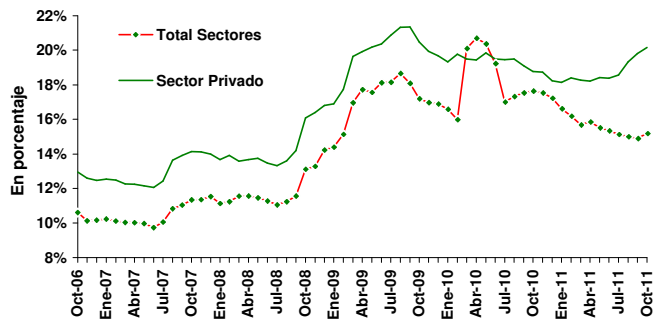

(*) Con datos al 28-10-11, última información disponible.

PRÉSTAMOS POR TIPO y MONEDA

Mes	Préstamos totales del sistema financiero							
	Denominados en pesos			Denominados en dólares			Var. Acum.	
	Mill. \$	m/m	a/a	Mill. US\$	m/m	a/a	En \$	En US\$
Oct-11(*)	227,563	4.1%	51.5%	9,644	1.0%	46.0%	40.8%	32.7%

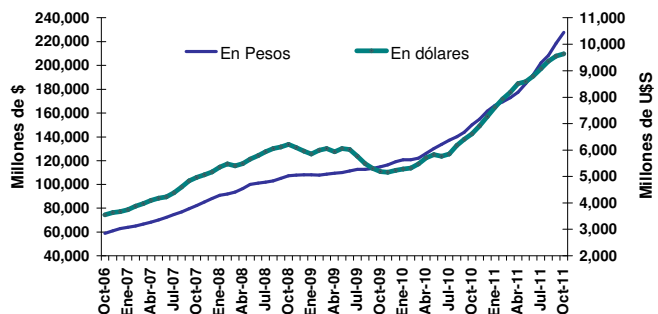

Mes	Principales tipos de préstamos del Sector Privado nominados en pesos								
	Tarjetas			Documentos			Personales		
	Mill. \$	m/m	a/a	Mill. \$	m/m	a/a	Mill. \$	m/m	a/a
Oct-11(*)	35,320	3.3%	47.4%	50,153	4.8%	64.2%	55,131	4.3%	49.6%

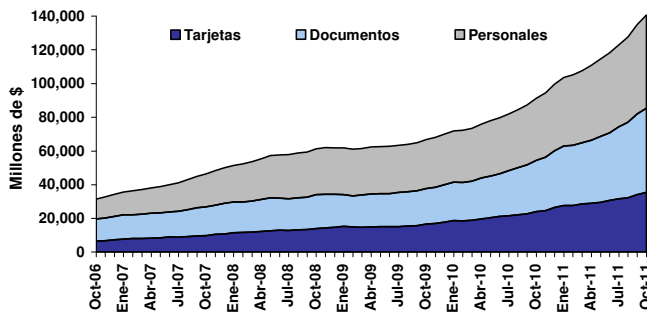

RESERVAS INTERNACIONALES: STOCK y VARIACIONES

Mes	Reservas internacionales del BCRA						
	Variaciones porcentuales			Variaciones en mill. US\$		Var. Acum.	
	Mill. US\$	m/m	a/a	m/m	a/a	En %	Mill. US\$
Oct-11(*)	47,587	-2.1%	-8.3%	-1,002	-4,331	-8.8%	-4,602

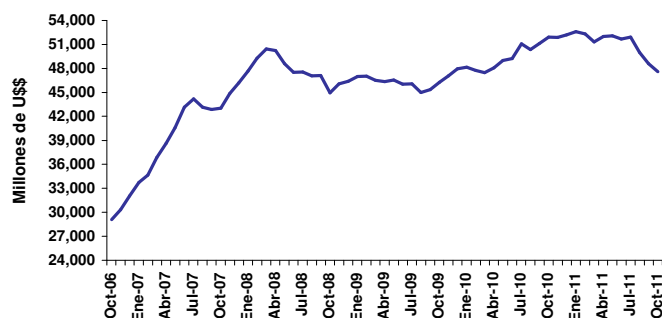

Valor	Principales factores de explicación de los cambios en las reservas							
	Compra de divisas		Sector público		Org. Internac.		Efectivo mínimo	
	Oct-11(*)	2011	Oct-11(*)	2011	Oct-11(*)	2011	Oct-11(*)	2011
Mill. US\$	-2,002	887	754	7,738	5	219	443	-3,777

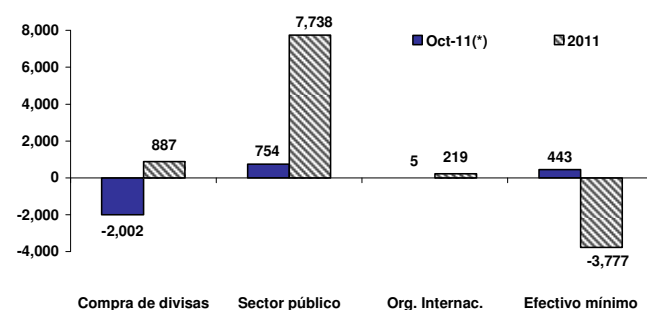

BASE MONETARIA: NIVEL y FACTORES DE EXPLICACIÓN

Mes	Base Monetaria						
	Variaciones porcentuales			Variaciones en mill. \$		Var. Acum.	
	Mill. \$	m/m	a/a	m/m	a/a	En %	Mill. \$
Oct-11(*)	186,785	-3.1%	32.9%	-5,901	46,269	16.4%	26,377

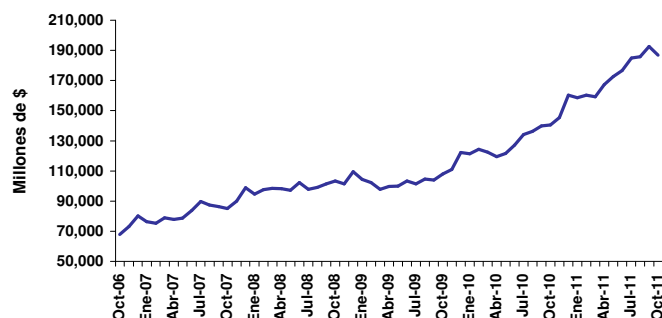

Valor	Principales factores de explicación de la Base Monetaria							
	Compra de divisas		Sector financiero		Títulos del BCRA		Sector Público	
	Oct-11(*)	2011	Oct-11(*)	2011	Oct-11(*)	2011	Oct-11(*)	2011
Mill. \$	-8,461	2,807	-2,711	1,150	4,858	4,736	-77	17,318

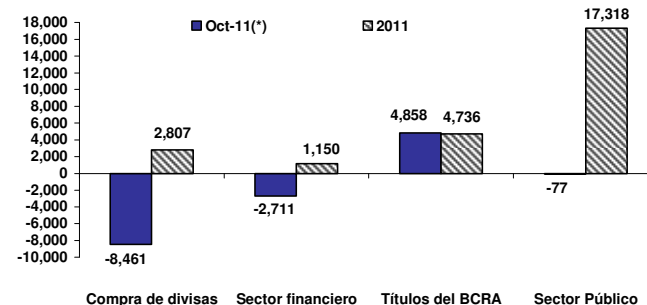

(*) Con datos al 28-10-11, última información disponible.

M2: NIVEL y FACTORES DE EXPLICACIÓN

Mes	Agregado Monetario M2						
	Variaciones porcentuales			Variaciones en mill. \$		Var. Acum.	
	Mill. \$	m/m	a/a	m/m	a/a	En %	Mill. \$
Oct-11(*)	300,854	0.8%	31.1%	2,472	71,403	19.3%	48,765

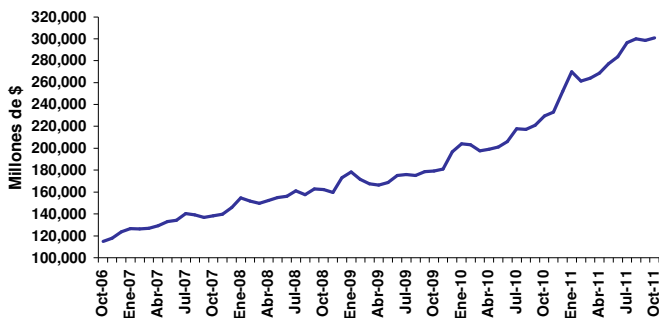

Valor	Principales factores de explicación del agregado monetario M2					
	Circulante en el Público		Depósitos en Caja de Ahorro		Depósitos en Cta. Cte.	
	Oct-11(*)	2011	Oct-11(*)	2011	Oct-11(*)	2011
Mill. \$	387	16,719	-4,800	9,647	281	15,061

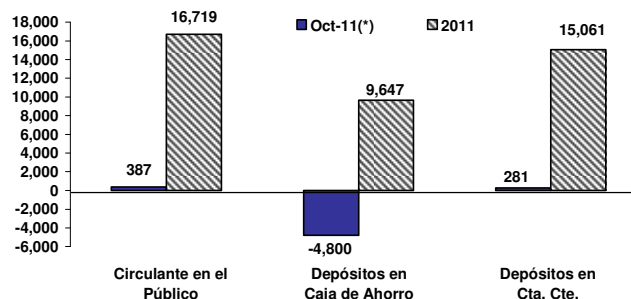

TASAS DE INTERÉS PASIVAS

Tasa de interés por depósitos a plazo fijo (30 a 44 días, total general)				
Mes	Valor	m/m	a/a	2011
Oct-11(*)	11.35%	-70 pbs	161 pbs	119 pbs

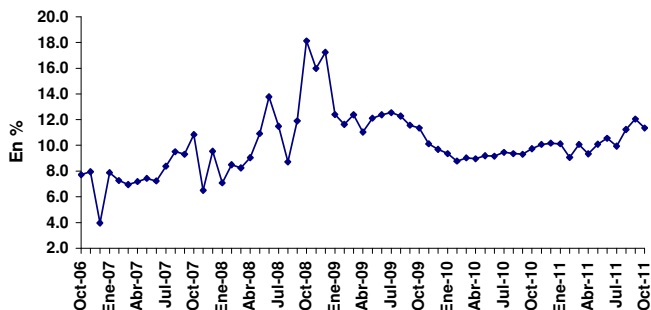

Tasa de interés BADLAR (30 a 35 días, total Bancos Privados)				
Mes	Valor	m/m	a/a	2011
Oct-11(*)	19.81%	581 pbs	894 pbs	856 pbs

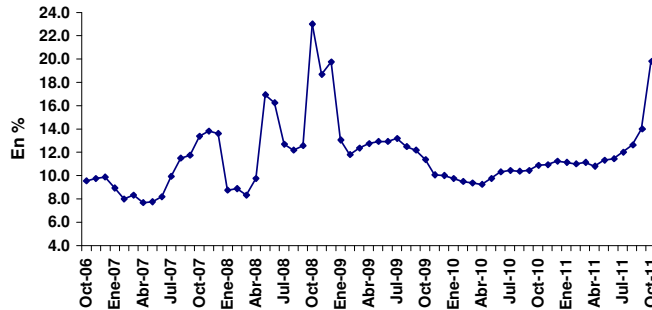

TASAS DE INTERÉS ACTIVAS

Tasa Call en pesos (operaciones entre bancos privados)				
Mes	Valor	m/m	a/a	2011
Oct-11(*)	9.44%	-2 pbs	-57 pbs	-67 pbs

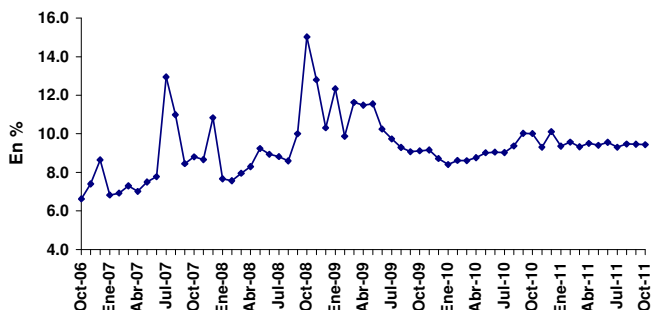

Tasa Pasos Pasivos del BCRA (operaciones a 7 días)				
Mes	Valor	m/m	a/a	2011
Oct-11(*)	9.50%	0 pbs	0 pbs	0 pbs

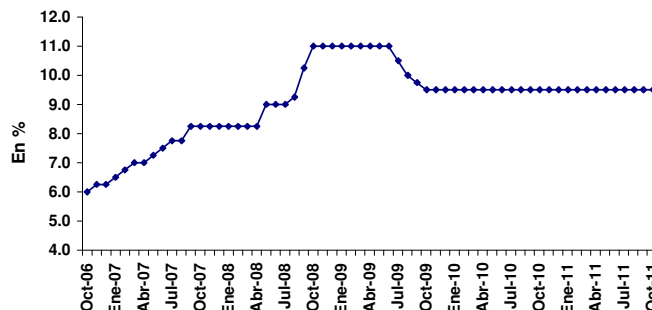

(*) Con datos al 28-10-11, última información disponible.

	Años					Trimestre			Año
	2006	2007	2008	2009	2010	4T-10	1T-11	2T-11	2011 ^(e)
PIB (Mill. \$ corrientes)	654,439	812,456	1,032,758	1,145,458	1,442,655	1,579,098	1,567,580	1,976,227	1,799,156
PIB per-capita (U\$S corrientes)	5,355	6,485	8,046	7,472	8,881	9,788	9,583	11,849	10,215
PIB (Var. a/a)	8.5%	8.7%	6.8%	0.9%	9.2%	9.2%	9.9%	9.1%	7.5%
Inversión / PIB	21.6%	22.6%	23.1%	20.6%	22.8%	24.3%	21.9%	24.9%	24.5%
Cuenta Corriente / PIB	3.6%	2.8%	2.1%	3.7%	1.0%	-0.13%	-0.19%	0.32%	0.2%
Inflación por Deflactor del PIB (a/a)	12.7%	18.1%	14.3%	10.7%	18.0%	18.0%	17.2%	20.1%	16.0%

VARIABLES MENSUALES

	Años					Datos mensuales			
	2006	2007	2008	2009	2010	Último	Valor	Anterior	Valor
SECTOR REAL									
EMAE - Var. a/a acum.	8.5%	8.6%	6.8%	0.8%	9.2%	Ago-11	9.1%	Jul-11	9.2%
EMI - Var. a/a acum.	8.4%	7.6%	5.0%	0.1%	9.7%	Set-11	7.7%	Ago-11	8.1%
IPI - Var. a/a acum.	7.8%	7.3%	1.0%	-4.4%	8.8%	Set-11	4.5%	Ago-11	4.5%
ISAC - Var. a/a acum.	16.2%	7.2%	4.5%	-2.0%	11.0%	Set-11	8.2%	Ago-11	9.3%
ICC Nacional -UTDT. Var. a/a	12.0%	-9.8%	-28.1%	8.5%	8.5%	Oct-11	15.2%	Set-11	21.5%
SECTOR FISCAL									
Recaudación Tributaria (Mill. \$)	150,009	199,781	269,375	304,931	409,900	Oct-11	47,555	Set-11	47,730
Variación a/a nominal acum.	25.8%	33.2%	34.8%	13.2%	34.4%	Oct-11	32.4%	Set-11	32.5%
Resultado Primario (Mill. \$)	23,158	25,670	32,529	17,278	25,082	Set-11	449	Ago-11	432
Variación a/a nominal acum.	18.0%	10.8%	26.7%	-46.9%	45.2%	Set-11	-41.9%	Ago-11	-33.8%
Resultado Financiero (Mill. \$)	-2,370	-5,241	-9,459	-2,889	-4,902	Set-11	-1,902	Ago-11	-1,014
SECTOR EXTERNO									
Exportaciones (Mill. U\$S)	46,546	55,980	70,022	55,668	68,134	Set-11	7,959	Ago-11	8,255
Variación a/a nominal acum.	15.3%	20.3%	25.1%	-20.5%	22.4%	Set-11	25.0%	Ago-11	25.0%
Importaciones (Mill. U\$S)	34,154	44,707	57,423	38,780	56,503	Set-11	6,895	Ago-11	7,616
Variación a/a nominal acum.	19.1%	30.9%	28.4%	-32.5%	45.7%	Set-11	36.5%	Ago-11	37.6%
Balanza Comercial	12,393	11,273	12,599	16,888	11,631	Set-11	1,064	Ago-11	639
Variación a/a nominal acum.	5.9%	-9.0%	11.8%	34.0%	-31.1%	Set-11	-20.4%	Ago-11	-23.0%
PRECIOS									
IPC INDEC - Variación a/a	9.8%	8.5%	7.2%	7.7%	10.9%	Set-11	9.9%	Ago-11	9.8%
IPC San Luis Var a/a ⁽¹⁾	8.0%	21.5%	20.6%	18.5%	27.0%	Set-11	26.3%	Ago-11	25.9%
IPIM - Var. a/a	7.1%	14.6%	8.8%	10.3%	14.6%	Set-11	12.6%	Ago-11	12.6%
Materias Primas - (BCRA) - Var. a/a en U\$S	18.3%	47.5%	-32.5%	26.2%	22.7%	Oct-11	2.0%	Set-11	14.7%
Tipo de Cambio Real (BCRA) - Var. a/a	-0.2%	9.5%	-8.4%	23.4%	-1.2%	Set-11	4.2%	Ago-11	10.8%
Índice de Salarios - Nivel General -Var a/a	18.9%	22.7%	22.4%	16.7%	26.3%	Set-11	28.2%	Ago-11	28.6%
SECTOR MONETARIO									
Depósitos Totales en \$ (Mill. fdp)	149,952	177,538	198,558	221,468	307,410	Oct-11	377,362	Set-11	378,241
Variación a/a	23.5%	18.4%	11.8%	11.5%	38.8%	Oct-11	30.4%	Set-11	34.1%
Agregado Monetario M2 ⁽²⁾ (Mill. \$)	123,576	145,849	173,198	196,795	252,088	Oct-11	300,854	Set-11	298,382
Variación a/a	19.0%	18.0%	18.8%	13.6%	28.1%	Oct-11	31.1%	Set-11	34.9%
Préstamos al Sector Priv. (Mill. \$) ⁽³⁾	74,214	104,601	128,542	139,049	190,578	Oct-11	268,273	Set-11	258,742
Variación a/a	41.4%	40.9%	22.9%	8.2%	37.1%	Oct-11	52.2%	Set-11	53.0%
Reservas Internacionales (Mill. U\$S fdp)	32,037	46,176	46,386	47,967	52,190	Oct-11	47,587	Set-11	48,590
Variación a/a	14.1%	44.1%	0.5%	3.4%	8.8%	Oct-11	-8.3%	Set-11	-5.0%
Tipo de Cambio Minorista \$/U\$S ⁽⁴⁾ (fdp)	3.095	3.165	3.470	3.830	4.000	Oct-11	4.265	Set-11	4.240
Variación a/a	1.5%	2.3%	9.6%	10.4%	4.4%	Oct-11	7.2%	Set-11	6.4%
Tasa Call en \$ hasta 15 días (fdp)	8.7%	10.8%	10.3%	8.7%	10.1%	Oct-11	9.4%	Set-11	9.5%
Plazo Fijo en \$ - 30 a 44 días (fdp)	4.0%	9.5%	17.2%	9.7%	10.2%	Oct-11	11.3%	Set-11	12.0%
BADLAR en \$ 30-35 días Bcos. Priv. (fdp)	3.7%	9.2%	16.3%	9.5%	10.8%	Oct-11	19.8%	Set-11	14.0%

Notas:

(e) Valor promedio pronósticos REM (BCRA) de octubre 2011.

(1) IPC elaborado por la Dirección Provincial de Estadística de San Luis.

(2) M2 = circulante en poder del público + depósitos en cuenta corriente y caja de ahorro en \$ del sector privado y público. Promedio mensual de saldos diarios.

(3) Considera préstamos en pesos y en dólares. Promedio mensual de saldos diarios. Para el dato anual se considera el valor de diciembre.

(4) Casa de Cambio.

fdp: fin del período.

ESTADOS UNIDOS

	3º Trim 2011	2º Trim 2011	1º Trim 2011	4º Trim 2010	3º Trim 2010
--	-----------------	-----------------	-----------------	-----------------	-----------------

PIB (variación anualizada c/trim anterior)

Real	2.5%	1.3%	0.4%	2.4%	2.5%
Nominal	5.0%	4.0%	3.1%	4.2%	3.9%

	Oct 2011	Sep 2011	Ago 2011	Jul 2011	Oct 2010
--	-------------	-------------	-------------	-------------	-------------

PRODUCCIÓN INDUSTRIAL

Índice	s/d	105.3	105.1	104.9	104.6
Capacidad Instalada	s/d	77.4%	77.3%	77.4%	75.2%

VENTAS MINORISTAS

Var. Interanual	s/d	7.9%	7.5%	8.5%	8.0%
Var. Mensual	s/d	1.1%	0.3%	0.4%	1.7%
Ex Core	s/d	0.5%	0.5%	0.3%	0.8%

INFLACIÓN

IPC - Var. Anual	s/d	3.9%	3.8%	3.6%	1.2%
Energía	s/d	19.6%	18.5%	19.0%	5.9%
Alimentos	s/d	4.7%	4.6%	4.2%	1.4%
Core	s/d	2.0%	2.0%	1.8%	0.6%

BALANZA COMERCIAL

Saldo (miles mill. U\$S)	s/d	s/d	-45.6	-45.6	-38.2
Exportaciones (miles mill. U\$S)	s/d	s/d	177.6	177.7	158.7
Importaciones (miles mill. U\$S)	s/d	s/d	223.2	223.2	196.9

DESEMPLEO

Tasa de desempleo	9.0%	9.1%	9.1%	9.1%	9.6%
Solicitudes Inic. Seg. Desempleo (miles)	397	395	412	402	456
Pedidos renovación de subsidios (mill)	3.7	3.7	3.7	3.7	4.5

CONSTRUCCIÓN

Gasto total - Var. Mensual	s/d	0.2%	1.6%	-3.3%	0.7%
Privada - Var. Mensual	s/d	0.6%	0.6%	-3.9%	0.8%
Pública - Var. Mensual	s/d	-0.6%	3.5%	-2.2%	0.4%

MANUFACTURAS

Índice ISM	50.8	51.6	50.6	50.9	56.9
Producción	50.1	51.2	48.6	52.3	61.4
Nuevas Órdenes	52.4	49.6	49.6	49.2	59.9
Inventarios	46.7	52.0	52.3	49.3	53.2
Nuevas Órdenes de Exportación	50.0	53.5	50.5	54.0	60.5
Precios Pagados	41.0	56.0	55.5	59.0	71.0

INGRESO PERSONAL

Var. Mensual	s/d	0.1%	-0.1%	0.1%	-0.1%
Gasto Nominal- Var. Mensual	s/d	0.6%	0.2%	0.9%	0.2%
Inflación: PCE deflactor - Var. Mensual	s/d	0.2%	0.3%	0.4%	0.1%

CONFIANZA DEL CONSUMIDOR

Índice	39.8	46.4	45.2	59.2	49.9
Situación Presente	26.3	33.3	34.3	35.7	23.3
Expectativas	48.7	55.1	52.4	74.9	67.5

EUROZONA

	2º Trim 2011	1º Trim 2011	4º Trim 2010	3º Trim 2010	2º Trim 2010
--	-----------------	-----------------	-----------------	-----------------	-----------------

PIB

Var. Interanual	1.7%	2.5%	2.0%	2.0%	2.0%
Balanza Comercial (%PIB)	1.1%	1%	0.9%	1.4%	1.3%

	Sep 2011	Ago 2011	Jul 2011	Jun 2011	Sep 2010
--	-------------	-------------	-------------	-------------	-------------

PRODUCCIÓN INDUSTRIAL (ex construcción)

Var. Interanual	s/d	5.3%	4.4%	2.8%	5.5%
Var. Mensual	s/d	1.2%	1.1%	-0.6%	-0.9%

VENTAS MINORISTAS

Var. Interanual	-1.5%	-0.1%	-0.3%	-0.8%	-0.9%
Var. Mensual	-0.7%	0.1%	0.2%	0.6%	0.0%
Comida, bebida, tabaco	0.0%	0.2%	-0.7%	0.8%	-0.5%

INFLACIÓN (zona euro)

IPC - Var. Anual	3.0%	2.5%	2.5%	2.7%	1.9%
Energía	12.4%	11.8%	11.8%	10.9%	8.5%
Alimentos	2.8%	2.6%	2.6%	2.7%	1.2%
Core	3.0%	2.7%	2.6%	2.7%	1.7%

BALANZA COMERCIAL

Saldo (miles mill. €)	s/d	-3.4	2.5	0.1	4.7
Exportaciones (miles mill. €)	s/d	137.8	145.1	142.6	139.6
Importaciones (miles mill. €)	s/d	141.2	142.6	142.6	134.9

DESEMPLEO (zona euro)

Tasa ajustada por estacionalidad	10.2%	10.1%	10.1%	10.0%	10.1%
País con Menor Desempleo: Austria	3.9%	3.7%	3.7%	3.9%	4.3%
País con Mayor Desempleo: España	22.6%	22.2%	21.8%	21.3%	20.5%

CONSTRUCCIÓN (zona euro)

Índice de Construcción	s/d	84.4	84.2	82.7	82.3
Edificios - Var. Mensual	s/d	0.4%	1.0%	-0.2%	-5.9%
Ingeniería Civil - Var. Mensual	s/d	-1.1%	4.3%	-2.9%	0.3%

ÍNDICE DE PRECIOS AL PRODUCTOR (IPP)

Eurozona - Var. Interanual	5.8%	5.8%	6.1%	5.9%	5.3%
Var. Mensual	0.3%	-0.2%	0.4%	0.0%	0.8%
Energía	1.0%	-0.8%	1.5%	-0.3%	2.2%
Bienes de Consumo Durables	0.4%	0.2%	0.2%	0.0%	0.1%
Bienes de Consumo no Durables	0.1%	0.2%	0.1%	0.1%	0.4%
Bienes Intermedios	0.0%	0.0%	0.0%	0.0%	0.5%
Bienes de Capital	0.0%	0.1%	0.1%	0.2%	0.1%
Zona Euro 27 - Var. Interanual	6.9%	6.7%	7.0%	6.8%	5.9%
Var. Mensual	0.4%	-0.2%	0.4%	0.0%	1.1%

ÍNDICE DE NUEVAS ÓRDENES INDUSTRIALES

Eurozona - Var. Interanual	s/d	6.2%	8.9%	10.7%	14.8%
Var. Mensual	s/d	1.9%	-1.6%	-0.7%	1.4%
Zona Euro 27 - Var. Interanual	s/d	6.5%	7.4%	8.6%	14.0%
Var. Mensual	s/d	0.4%	-0.6%	-0.7%	0.4%

ANEXOS ESTADÍSTICOS

ÍNDICE

	Pág.
Resumen de Acciones – Mercado de Concurrencia	26
Precios y volúmenes por especie	
Resumen de Títulos Públicos – Mercado de Concurrencia	27
Precios y volúmenes por especie	
Presencia Bursátil de Instrumentos Mensual y Anual	
Mercado de Concurrencia	
Acciones	28
Títulos Públicos	29
CEDEAR	30
Rueda Continua	
Títulos Públicos	31
Mercado de Concurrencia + Rueda Continua	
Obligaciones Negociables	32
Fideicomisos Financieros	33
Análisis de Acciones	34
Cartera del Índice Merval del 3T-11	
Análisis de Títulos Públicos	43
Cartera del Índice de Bonos IAMC del 3T-11	

MERCADO DE CONCURRENCIA^(*)

Precios y Volúmenes por Especie

Índices Bursátiles				Panel General (cont.)					
	Mínimo	Máximo	Cierre	Especie	Efectivo (\$)	Nominales	Mínimo	Máximo	Cierre
Merval	2,212.28	3,027.94	2,905.54	CAPU	263,414	61,286	3.60	5.10	4.85
Merval25	2,274.69	3,094.50	2,973.57	CAPX	430,345	91,569	4.40	4.92	4.50
MAR	1,860.40	2,500.79	2,380.39	CARC	515,096	591,238	0.90	1.09	1.07
Burcap	7,446.05	10,246.83	9,998.49	CECO2	1,367,915	393,082	2.95	3.90	3.87
Bolsa-G	123,909.98	165,660.47	161,858.43	CGPA2	43,239	31,609	1.17	1.50	1.50
				COLO	6,037	986	6.10	6.15	6.10
				CRES	1,552,683	282,287	4.60	5.95	5.80
				CTIO	142,497	53,219	2.62	2.75	2.75
				DGCU2	156,500	65,000	2.40	2.50	2.40
				DOME	3,546	947	3.57	3.91	3.80
				DYCA	171,928	29,361	5.40	6.30	6.00
				EMDE	26,550	15,000	1.77	1.77	1.77
				ESTR	32,210	9,825	2.78	3.58	3.57
				FERR	174,155	66,760	2.23	3.00	3.00
				FIPL	852,371	506,602	1.50	1.94	1.79
				GALI	133,358	14,197	8.80	9.71	9.60
				GAMI	3,076,486	126,128	20.50	26.60	23.80
				GARO	939,108	222,007	3.65	4.65	4.40
				GBAN	143,634	55,728	2.50	2.70	2.70
				GCLA	5,479,866	454,865	11.60	13.00	12.00
				GRIM	116,809	31,507	3.30	4.20	4.00
				INAG	40,840	7,800	5.00	5.50	5.50
				INDU	1,999,771	934,943	1.83	2.39	2.20
				INTR	23,137	6,451	3.30	4.00	4.00
				JMIN	2,581,776	579,352	3.80	4.90	4.70
				LONG	446,862	181,267	1.62	2.08	1.95
				METR	980,083	964,342	0.87	1.16	1.10
				MOLI5	6,827	253	27.00	27.00	27.00
				MORI	226,216	35,919	6.00	6.83	6.10
				OEST	373,109	248,746	1.44	1.60	1.60
				PATA	776,631	29,699	24.54	29.00	28.00
				PATY	377,008	30,906	10.00	13.30	13.25
				PERK	10,144	9,777	1.02	1.08	1.02
				POLL	346,058	1,726,585	0.18	0.24	0.23
				PSUR	111,053	143,007	0.64	0.86	0.84
				REP	1,032,643	7,389	123.00	150.00	146.00
				RIGO	194,740	6,014	27.89	37.00	37.00
				ROSE	1,395,043	852,902	1.35	1.78	1.69
				SALO	19,136	17,042	1.05	1.23	1.05
				SAMI	783,595	31,813	20.00	29.00	28.30
				SEMI	401,589	189,937	2.00	2.32	2.20
				STD	1,555,445	37,343	36.09	44.50	43.50
				TEF	2,390,150	24,377	86.00	108.00	107.00
				Total:	44,191,244	10,743,298			
				Total General:	1,797,971,774	277,398,726			

Panel Merval y Merval 25					
Especie	Efectivo (\$)	Nominales	Mínimo	Máximo	Cierre
ALUA	16,591,150	4,510,687	3.05	4.25	4.24
APBR	56,034,495	984,572	47.50	68.75	67.60
BHIP	8,172,592	4,443,908	1.42	2.14	2.03
BMA	170,439,842	16,755,850	8.50	11.75	10.30
BPAT	231,209,809	44,542,222	4.25	5.01	4.60
CELU	6,647,546	1,389,730	4.35	5.40	5.06
CEPU2	5,216,524	292,730	15.50	19.40	18.70
COME	9,052,697	15,267,930	0.51	0.69	0.64
EDN	39,987,951	24,115,552	1.24	2.11	2.08
ERAR	34,993,776	1,512,431	18.20	28.30	28.10
FRAN	51,866,450	5,000,614	7.80	11.80	10.65
GGAL	287,847,223	67,247,965	3.49	4.86	4.22
INVJ	2,056,880	1,121,589	1.80	1.88	1.85
IRSA	2,140,103	466,685	3.78	5.20	5.05
LEDE	7,659,359	1,214,106	5.15	7.70	7.29
MIRG	6,485,876	75,729	67.50	103.00	101.50
MOLI	14,495,753	487,264	22.90	34.70	34.50
PAMP	71,729,570	30,604,854	2.00	2.60	2.56
PESA	13,749,107	2,098,899	5.60	7.30	7.01
TECO2	367,744,271	18,365,934	15.60	21.00	20.00
TGNO4	4,571,844	4,847,930	0.73	1.10	1.00
TGSU2	2,812,313	979,295	2.48	3.25	3.20
TRAN	20,503,270	16,099,646	0.97	1.52	1.49
TS	272,249,534	3,943,428	54.90	84.50	80.60
YPFD	49,522,595	285,878	150.00	180.00	171.00
Total:	1,753,780,530	266,655,428			

Panel General					
Especie	Efectivo (\$)	Nominales	Mínimo	Máximo	Cierre
AEN	107,961	62,165	1.58	2.35	2.35
AGRO	808,789	248,027	2.80	3.75	3.55
ALPA	2,139,675	309,966	4.50	7.40	7.40
APBRA	5,660,066	117,822	45.45	50.00	49.00
APSA	169,581	9,672	15.50	19.00	19.00
AUSO	193,793	209,259	0.74	0.97	0.93
BMA.5	3,672	408	9.00	9.00	9.00
BOLT	1,113,811	285,214	3.50	4.40	4.40
BRIO	1,800,722	232,082	6.80	9.10	8.50
BRIO6	15,677	1,905	7.70	9.10	9.10
CADO	477,894	97,711	4.50	5.01	4.99

(*) Los precios son ajustados. Las especies que muestran guiones en los precios no registraron cotizaciones en el plazo estándar de negociación. Los volúmenes incluyen lo operado en todos los plazos durante el mes.

MERCADO DE CONCURRENCIA^(*)

Precios y Volúmenes por Especie

Especie	Efectivo (\$)	Cantidad	Mínimo	Máximo	Cierre	Especie	Efectivo (\$)	Cantidad	Mínimo	Máximo	Cierre
AA17	424,122,453	112,019,943	343.34	416.00	415.85	N14M2	2,026,000	2,000,000	1,013.00	1,013.00	1,013.00
AA17C	5,376,107	1,540,540	80.75	84.00	84.00	N16Y2	3,070,500	3,000,000	1,023.50	1,023.50	1,023.50
AE14	177,207,639	179,497,045	91.80	100.00	99.45	N18E2	1,115,400	1,100,000	1,014.00	1,014.00	1,014.00
AE14C	22,612,337	25,215,008	-	-	-	N21N2	103,200	100,000	1,032.00	1,032.00	1,032.00
AJ12	19,572,613	19,737,311	97.75	101.00	100.00	N25A2	1,548,750	1,500,000	991.44	991.44	991.44
AS13	88,612,351	19,357,839	430.00	495.00	495.00	N28D1	10,114	10,000	1,011.40	1,011.40	1,011.40
AS13C	21,042,218	5,025,902	-	-	-	N28M2	3,018,000	3,000,000	1,006.00	1,006.00	1,006.00
AS15	85,073,258	71,606,344	113.40	124.10	124.10	NF18	548,590,059	281,709,009	154.00	219.50	211.50
AS15C	1,272,718	1,183,270	-	-	-	NRH1	3,013,984	1,357,000	211.00	218.55	218.55
BARX1	187,500	75,000	246.00	258.00	246.00	NRH2	17,503,805	4,070,000	418.67	498.75	498.75
BARY1	1,337,000	600,000	223.00	223.00	223.00	PAA0	2,266,666	1,492,801	135.00	172.00	172.00
BC2N1	2,062,680	2,000,000	-	-	-	PAP0	88,624	185,978	47.00	52.50	52.50
BCOR3	640,172	854,107	73.11	76.50	76.50	PARA	39,446,986	23,204,783	145.00	177.00	177.00
BDED	26,032,040	6,220,375	385.00	463.00	463.00	PARAC	169,430	110,469	-	-	-
BDEDC	165,305	44,000	88.61	88.61	88.61	PARP	87,932,136	174,174,321	37.00	57.00	54.00
BP15	41,844,630	9,870,000	387.00	457.00	457.00	PARPC	635,625	1,287,555	-	-	-
BP18	37,323,620	10,230,000	324.50	410.00	400.50	PARY	6,496,605	3,906,337	159.00	182.00	182.00
BP21	13,055,815	3,260,000	360.00	422.00	422.00	PAY0	553,071	344,765	157.00	182.00	182.00
BPLD	5,231,777	2,741,292	170.34	200.00	199.00	PB14	643,373	533,337	117.35	128.00	126.00
BPLE	7,877,550	2,975,002	252.51	265.00	264.75	PB17	259,030	364,498	69.19	73.15	71.50
BPMD	333,555	141,056	225.00	240.00	240.00	PR12	59,468,966	23,954,384	231.71	260.80	259.00
BPME	9,963	6,502	150.00	151.18	150.00	PR12C	1,900,795	840,800	-	-	-
CCH1	2,427	552	436.25	436.25	436.25	PR13	56,268,985	59,644,621	75.40	101.00	100.00
CHSG1	29,945	10,220	293.00	293.00	293.00	PR14	38,931,378	46,871,403	72.50	88.00	88.00
CHSG2	67,024	16,478	405.00	407.00	407.00	PR15	11,671,979	17,729,630	54.00	68.50	68.50
CO17	1,073,384	242,823	429.00	464.00	464.00	PRE0	1,311,527	1,492,522	83.00	90.00	90.00
CUAP	422,768	759,173	51.00	63.00	61.00	PRE9	14,690,699	7,859,213	178.93	191.10	191.00
DIA0	9,577,995	2,168,125	390.00	470.20	470.00	PRE9C	1,870,916	1,113,324	-	-	-
DIA0C	395,715	110,000	-	-	-	PRO7	119,531	157,968	73.20	77.00	77.00
DICA	4,364,381	1,045,394	380.00	480.10	480.10	PROR1	26,250	11,719	-	-	-
DICE	88,000	16,000	550.00	550.00	550.00	RA13	25,463,098	5,762,350	414.22	479.00	479.00
DICP	195,367,792	152,331,758	106.00	143.00	132.00	RG12	317,637,106	70,686,650	430.00	490.50	490.50
DICY	29,581,274	6,269,076	430.00	555.00	555.00	RG12C	12,005,845	2,954,613	-	-	-
DIP0	12,560,301	9,528,894	129.00	139.70	139.70	RG12D	5,048,931	1,239,588	95.68	96.88	96.88
DIY0	100,990,797	20,354,377	429.00	520.00	520.00	RNG12	22,800	30,000	76.00	76.00	76.00
GJ17	3,071,735	679,156	425.00	470.00	470.00	RNG21	774,649	182,729	406.80	442.00	442.00
L02N1	2,991,115	3,021,507	-	-	-	RNG22	49,019	79,881	60.50	62.00	62.00
L02NC	2,729,580	3,021,507	-	-	-	RO15	695,726,783	170,534,005	371.50	456.00	455.50
L04E2	867,645	900,000	964.05	964.05	964.05	RO15C	62,131,535	16,759,202	80.40	91.50	90.00
L07D1	1,061,013	1,076,964	985.16	985.16	985.16	RS14	67,059,991	41,687,175	148.00	168.50	166.00
L07DC	67,713	76,964	-	-	-	TDEC	333,536	75,000	-	-	-
L09N1	2,686,616	2,700,000	991.53	996.27	996.27	TUCS1	215,780	114,594	158.10	205.00	205.00
L11E2	4,654,803	4,821,076	960.91	973.49	973.49	TUCS2	2,006,207	567,096	338.00	385.00	384.50
L19O1	99,816	100,000	998.16	998.16	998.16	TVPA	33,123,454	46,319,787	60.00	79.95	79.00
L20J2	36,409,332	40,600,000	893.15	899.01	899.01	TVPE	5,331,226	6,205,851	77.00	95.00	94.10
L28D1	1,419,069	1,459,794	968.97	968.97	968.97	TVPEC	229,248	310,000	-	-	-
L28DC	871,773	959,794	-	-	-	TVPP	562,610,360	3,795,361,683	12.85	16.27	14.88
L30N1	2,523,111	2,564,721	983.04	983.04	983.04	TVPPC	8,148,722	59,602,345	-	-	-
L30NC	889,875	964,721	-	-	-	TVPY	173,133,264	241,249,956	60.50	80.00	79.30
LC2O1	498,385	500,000	99.68	99.68	99.68	TVPYC	379,813	565,700	-	-	-
N09N1	27,918	27,000	-	-	-	TVY0	35,837,988	49,002,684	60.80	79.00	78.00

(*) Los precios son ajustados. Las especies que muestran guiones en los precios no registraron cotizaciones en el plazo estándar de negociación. Los volúmenes incluyen lo operado en todos los plazos durante el mes.

MERCADO DE CONCURRENCIA^(*) MENSUAL y ANUAL

Código	Empresa	Posición Mensual	Volumen Mensual (en \$)	Participación Mensual (%)	Participación Acumulada (%)	Posición Anual	Participación Anual (%)
TECO	Telecom Argentina	1	367,744,271	20.45	20.45	3	9.84
GGAL	Grupo Financiero Galicia	2	287,847,223	16.01	36.46	1	16.94
TS	Tenaris	3	272,249,534	15.14	51.60	2	14.06
BPAT	Banco Patagonia	4	231,209,809	12.86	64.46	9	4.00
BMA	Banco Macro	5	170,443,514	9.48	73.94	7	5.80
PAMP	Pampa Energía	6	71,729,570	3.99	77.93	6	6.20
APBR	Petróleo Brasileiro - Petrobras	7	61,694,562	3.43	81.36	5	7.53
FRAN	BBVA Banco Frances	8	51,866,450	2.88	84.25	8	4.13
YPFD	YPF	9	49,522,595	2.75	87.00	4	8.90
EDN	EDENOR	10	39,987,951	2.22	89.23	12	1.91
ERAR	Siderar	11	34,993,776	1.95	91.17	10	3.66
TRAN	Transener	12	20,503,270	1.14	92.31	15	1.12
ALUA	Aluar	13	16,591,150	0.92	93.24	13	1.74
MOLI	Molinos Río de la Plata	14	14,502,581	0.81	94.04	14	1.16
PESA	Petrobras Argentina	15	13,749,107	0.76	94.81	11	1.93
COME	Sociedad Comercial del Plata	16	9,052,697	0.50	95.31	17	0.95
BHIP	Banco Hipotecario	17	8,172,592	0.45	95.77	19	0.89
LEDE	Ledesma	18	7,659,359	0.43	96.19	18	0.95
CELU	Celulosa	19	6,647,546	0.37	96.56	20	0.71
MIRG	Mirgor	20	6,485,876	0.36	96.92	16	1.06
GCLA	Grupo Clarín	21	5,479,866	0.30	97.23	27	0.29
CEPU	Central Puerto	22	5,216,524	0.29	97.52	22	0.43
TGNO	Transportadora de Gas del Norte	23	4,571,844	0.25	97.77	23	0.42
GAMI	Boldt Gaming	24	3,076,486	0.17	97.94	29	0.23
TGSU	Transportadora de Gas del Sur	25	2,812,313	0.16	98.10	21	0.43
Otras			34,161,308	1.93	100.00		4.72
TOTAL			1,797,971,774				

**Participación Mensual
(10 primeras empresas)**

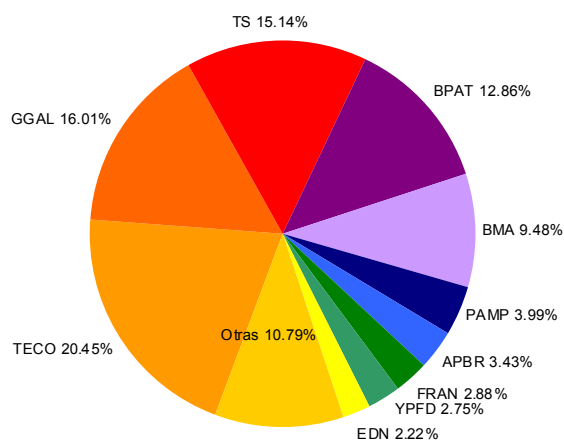

**Participación Anual
(10 primeras empresas)**

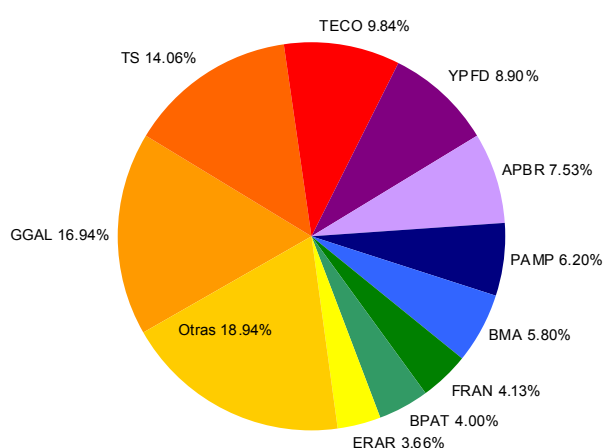

(*) Incluye operaciones en contado y plazo firme de Acciones ordinarias, preferidas, negociación en bloque y cupones. Las mismas se encuentran agrupadas por empresa.

MERCADO DE CONCURRENCIA^(*) MENSUAL y ANUAL

Código	Instrumento	Posición Mensual	Volumen Mensual (en \$)	Participación Mensual (%)	Participación Acumulada (%)	Posición Anual	Participación Anual (%)
RO15	BODEN en u\$s 7% - Vto. 2015	1	757,858,318	17.59	17.59	2	14.67
TVPP	Valor Negociable Vinculado al PIB en \$	2	570,759,082	13.25	30.84	1	15.90
NF18	BOGAR 2018	3	548,590,059	12.73	43.57	5	5.98
AA17	BONAR X en u\$s 7% - Vto. 2017	4	429,498,559	9.97	53.54	3	11.75
RG12	BODEN en u\$s Cupón Variable 1ra. Serie - Vto. 2012	5	334,691,882	7.77	61.31	4	6.96
AE14	BONAR en \$ BADLAR+275 pbs. - Vto. 2014	6	199,819,976	4.64	65.95	8	4.14
DICP	DISCOUNT en \$ Step Up - Vto. 2033	7	195,367,792	4.53	70.48	9	4.09
TVPY	Valor Negociable Vinculado al PIB en u\$s Ley N. Y.	8	173,513,076	4.03	74.51	7	4.82
AS13	BONAR VII en u\$s 7% - Vto. 2013	9	109,654,569	2.55	77.05	6	5.30
DIY0	DISCOUNT en u\$s Step Up Vto. 2033 Ley N.Y. - Canje 2010	10	100,990,797	2.34	79.40	27	0.47
PARP	PAR en \$ Step Up - Vto. 2038	11	88,567,761	2.06	81.45	16	1.15
AS15	BONAR en \$ BADLAR+300 pbs. - Vto. 2015	12	86,345,977	2.00	83.46	10	2.46
RS14	BODEN en \$ 2% - Vto. 2014	13	67,059,991	1.56	85.01	18	0.98
PR12	Bono de Consolidación en \$ 4ta. Serie 2%	14	61,369,761	1.42	86.44	15	1.33
PR13	Bono de Consolidación en \$ 6ta. Serie 2%	15	56,268,985	1.31	87.74	11	2.20
BP15	Bono en u\$s 11.75% Pcia. de Bs. As. - Vto. 2015	16	41,844,630	0.97	88.71	17	1.06
PARA	PAR en u\$s Step Up Vto. 2038 Ley Arg.	17	39,616,416	0.92	89.63	29	0.40
PR14	Bono de Consolidación en \$ 7ma. Serie	18	38,931,378	0.90	90.54	31	0.31
BP18	Bono en u\$s 9.375% Pcia. de Bs. As. - Vto. 2018	19	37,323,620	0.87	91.40	23	0.57
L20J2	Lebac Interna en \$ Vto. 20/06/2012	20	36,409,332	0.85	92.25	21	0.76
TVY0	Valor Neg. Vinc. al PIB en u\$s Ley N.Y. 2035 Cje. 2010	21	35,837,988	0.83	93.08	14	1.36
TVPA	Valor Negociable Vinculado al PIB en u\$s Ley Argentina	22	33,123,454	0.77	93.85	13	1.80
DICY	DISCOUNT en u\$s Step Up Vto. 2033 Ley N.Y.	23	29,581,274	0.69	94.54	32	0.30
BDED	DISCOUNT en u\$s Pcia. Bs. As. Step Up - Vto. 2017	24	26,197,345	0.61	95.14	20	0.81
RA13	BODEN en u\$s Cupón Variable 1ra. Serie - Vto. 2013	25	25,463,098	0.59	95.74	19	0.84
Otros			183,721,217	4.25	100.00		9.59
TOTAL			4,308,406,337				

**Participación Mensual
(10 primeras especies)**

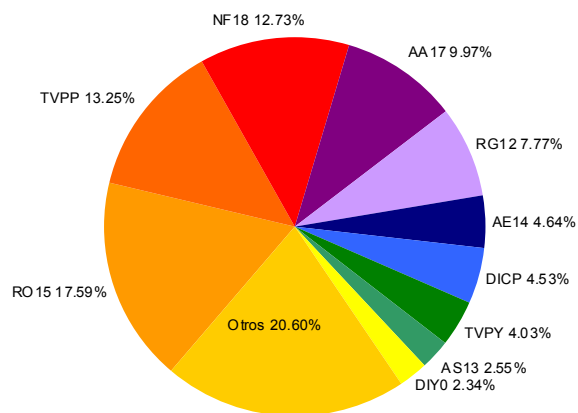

**Participación Anual
(10 primeras especies)**

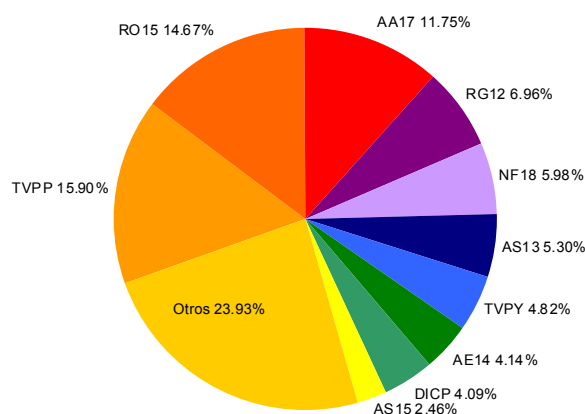

(*) Incluye operaciones en contado y plazo firme de Títulos Públicos, negociación en bloque y cupones impagos. Las mismas se encuentran agrupadas por instrumento.

RUEDA CONTINUA^(*)
MENSUAL y ANUAL

Código	Instrumento	Posición Mensual	Volumen Mensual (en \$)	Participación Mensual (%)	Participación Acumulada (%)	Posición Anual	Participación Anual (%)
RO15	BODEN en u\$s 7% - Vto. 2015	1	1,710,874,601	16.91	16.91	1	13.61
RG12	BODEN en u\$s Cupón Variable 1ra. Serie - Vto. 2012	2	1,502,313,315	14.85	31.77	2	11.39
NF18	BOGAR 2018	3	1,212,932,035	11.99	43.76	4	6.87
AA17	BONAR X en u\$s 7% - Vto. 2017	4	760,707,020	7.52	51.28	3	8.52
TVPP	Valor Negociable Vinculado al PIB en \$	5	568,951,760	5.62	56.90	5	6.68
DICP	DISCOUNT en \$ Step Up - Vto. 2033	6	555,053,646	5.49	62.39	7	5.34
AS13	BONAR VII en u\$s 7% - Vto. 2013	7	467,113,030	4.62	67.01	6	6.05
PARP	PAR en \$ Step Up - Vto. 2038	8	368,820,367	3.65	70.66	13	2.26
AE14	BONAR en \$ BADLAR+275 pbs. - Vto. 2014	9	355,076,988	3.51	74.17	9	4.19
TVPY	Valor Negociable Vinculado al PIB en u\$s Ley N. Y.	10	344,106,109	3.40	77.57	8	4.22
DICY	DISCOUNT en u\$s Step Up Vto. 2033 Ley N.Y.	11	228,100,983	2.26	79.82	20	0.91
RS14	BODEN en \$ 2% - Vto. 2014	12	204,508,777	2.02	81.85	16	1.39
DIY0	DISCOUNT en u\$s Step Up Vto. 2033 Ley N.Y. - Canje 2010	13	193,376,814	1.91	83.76	24	0.58
AS15	BONAR en \$ BADLAR+300 pbs. - Vto. 2015	14	166,809,145	1.65	85.41	10	2.36
PR12	Bono de Consolidación en \$ 4ta. Serie 2%	15	139,034,742	1.37	86.78	15	1.45
PR13	Bono de Consolidación en \$ 6ta. Serie 2%	16	107,880,948	1.07	87.85	12	2.27
BP18	Bono en u\$s 9.375% Pcia. de Bs. As. - Vto. 2018	17	82,067,910	0.81	88.66	34	0.34
L20J2	Lebac Interna en \$ Vto. 20/06/2012	18	78,090,828	0.77	89.43	22	0.74
TVPA	Valor Negociable Vinculado al PIB en u\$s Ley Argentina	19	77,532,262	0.77	90.20	14	1.60
TVY0	Valor Neg. Vinc. al PIB en u\$s Ley N.Y. 2035 Cje. 2010	20	76,951,051	0.76	90.96	17	1.28
BP15	Bono en u\$s 11.75% Pcia. de Bs. As. - Vto. 2015	21	76,255,917	0.75	91.71	19	1.02
PARA	PAR en u\$s Step Up Vto. 2038 Ley Arg.	22	64,414,078	0.64	92.35	37	0.30
RA13	BODEN en u\$s Cupón Variable 1ra. Serie - Vto. 2013	23	58,794,456	0.58	92.93	18	1.03
N15Y3	Nobac interna en \$ Vto. 15/05/2013	24	58,509,568	0.58	93.51	23	0.65
PR14	Bono de Consolidación en \$ 7ma. Serie	25	54,636,909	0.54	94.05	49	0.17
Otros			601,980,421	5.96	100.00		14.78
TOTAL			10,114,893,680				

Participación Mensual (10 primeras especies)

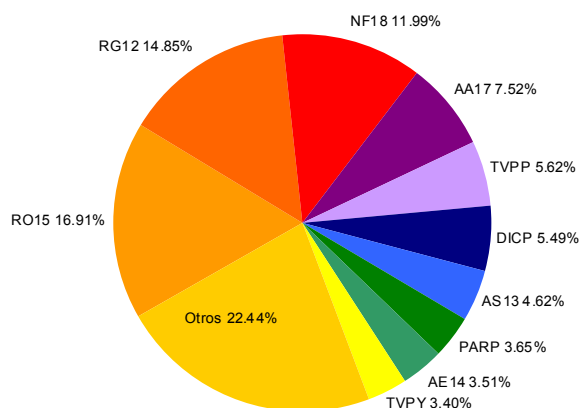

Participación Anual (10 primeras especies)

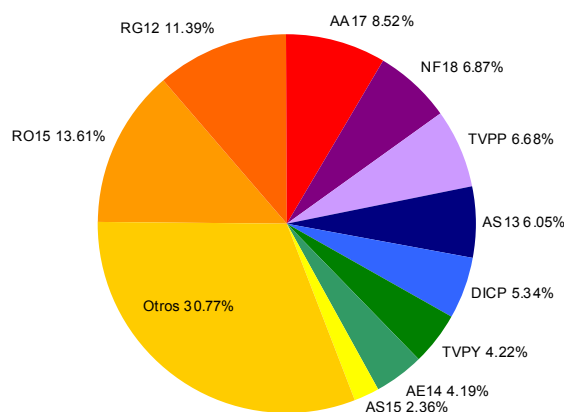

(*) Incluye operaciones en contado y plazo firme de Títulos Públicos, negociación en bloque y cupones impagos. Las mismas se encuentran agrupadas por instrumento.

MERCADO DE CONCURRENCIA^(*)
MENSUAL y ANUAL

Código	Instrumento	Posición Mensual	Volumen Mensual (en \$)	Participación Mensual (%)	Participación Acumulada (%)	Posición Anual	Participación Anual (%)
C	Citigroup	1	14,090,595	28.13	28.13	1	29.40
LMT	Lockheed Martin Corporation	2	9,200,718	18.37	46.49	2	9.67
BHP	BHP Billiton Limited	3	2,985,254	5.96	52.45	4	3.88
VALE	Companhia Vale do Rio Doce	4	1,462,961	2.92	55.37	10	1.83
WMT	Wal-Mart Stores Inc.	5	1,100,320	2.20	57.57	34	0.53
JPMOR	J. P. Morgan Co. Inc.	6	905,901	1.81	59.38	25	0.70
GOOG	Google Inc.	7	884,633	1.77	61.14	14	1.23
MCD	McDonalds Corporation	8	869,154	1.74	62.88	30	0.59
NEM	Newmont Mining Corp.	9	831,503	1.66	64.54	6	2.90
MMM	3M Company	10	710,453	1.42	65.96	31	0.58
AAPL	Apple Inc.	11	687,886	1.37	67.33	44	0.39
AMX	America Movil S.A.B. ADR Series L	12	647,387	1.29	68.62	28	0.66
CHL	China Mobile Ltd. ADR	13	646,110	1.29	69.91	66	0.23
RIO	Rio Tinto PLC - ADR	14	628,603	1.25	71.17	27	0.68
GE	General Electric Comp.	15	625,300	1.25	72.42	16	1.04
KO	The Coca Cola Company	16	603,329	1.20	73.62	22	0.80
CAT	Caterpillar Inc.	17	554,646	1.11	74.73	21	0.81
JONJO	Johnson and Johnson	18	527,756	1.05	75.78	32	0.56
HBC	HSBC Holding Plc. ADR	19	497,348	0.99	76.77	47	0.35
LFC	China Life Insurance Co. Ltd.	20	467,674	0.93	77.71	91	0.12
HWPAC	Hewlett-Packard Company	21	443,248	0.88	78.59	45	0.38
MISFT	Microsoft Corp.	22	428,559	0.86	79.45	43	0.40
IBM	IBM Corp.	23	420,395	0.84	80.29	8	2.26
HD	The Home Depot Inc.	24	381,021	0.76	81.05	64	0.23
BA.C	Bank of America Corporation	25	360,821	0.72	81.77	19	0.83
	Otras		9,133,676	18.23	100.00		38.95
TOTAL			50,095,251				

Participación Mensual
(10 primeras especies)

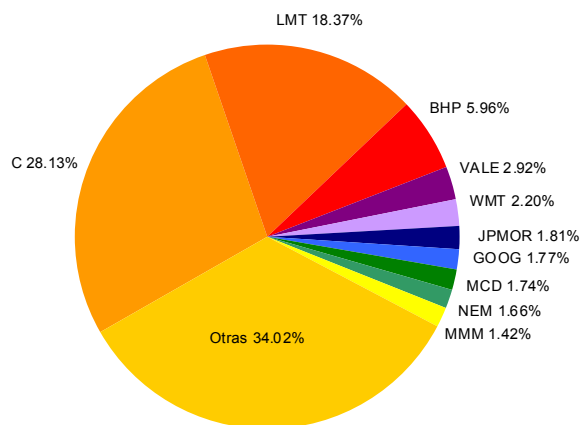

Participación Anual
(10 primeras especies)

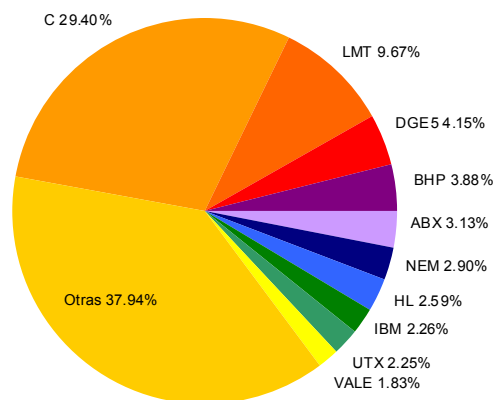

(*) Incluye operaciones en contado y plazo firme de Cedears, negociación en bloque y cupones. Las mismas se encuentran agrupadas por instrumento

MERCADO DE CONCURRENCIA y RUEDA CONTINUA^(*) MENSUAL y ANUAL

Código	Instrumento	Posición Mensual	Volumen Mensual (en \$)	Participación Mensual (%)	Participación Acumulada (%)	Posición Anual	Participación Anual (%)
OCIR6	O.N. Cresud Serie 3 Clase 6 en U\$S	1	38,733,683	12.82	12.82	22	1.76
OTRY8	O.N. Transener Cl. 1 8.875% Vto. 2016	2	32,114,500	10.63	23.45	9	3.26
OHPX0	O.N. Hidr. Piedra del Aguila Clase 1	3	23,317,160	7.72	31.16	4	4.10
OCAT2	O.N. Caterpillar Fin. Serv. Arg. 2	4	19,103,404	6.32	37.48	33	0.87
OIRX6	O.N. IRSA Clase 1 Vto. 2017	5	11,903,642	3.94	41.42	10	3.14
OROO6	O.N. Rombo Cia. Financiera Ser. 6	6	10,690,907	3.54	44.96	45	0.49
OPNY1	O.N. Pan american Energy LLC Cl. 1 Vto. 07/05/2021	7	9,010,000	2.98	47.94	7	3.65
OIRX7	O.N. IRSA Clase 2 Vto. 2020	8	8,654,250	2.86	50.81	23	1.72
OAOY2	O.N. Arcor Clase 1 7.25% vto. 09/11/2017	9	8,269,900	2.74	53.54	17	2.06
OBI27	O.N. Bco. Santander Rio Serie 1 Vto. 01/05/2012	10	8,217,400	2.72	56.26	38	0.65
OHSB2	O.N. HSBC Bank Argentina Clase 1	11	8,117,800	2.69	58.95	52	0.41
OYPF5	O.N. YPF Clase 5	12	7,045,830	2.33	61.28	58	0.36
OHX26	O.N. Bco. Hipotecario - Serie 26	13	6,965,128	2.30	63.59	63	0.32
OTRX9	O.N. Transener Clase 2 9,75% Vto. 15/08/2021	14	6,959,500	2.30	65.89	46	0.48
OTND4	O.N. Tarjeta Naranja Clase 14 Ser. 2	15	5,069,250	1.68	67.57	69	0.23
OME2V	O.N. Electronica Megatone Cto. Plazo Serie 2	16	5,051,350	1.67	69.24	70	0.23
OAEX1	O.N. Aeropuertos Arg. 2000 T. 10.75 Vto. 2020	17	4,807,500	1.59	70.83	2	4.37
OGLY5	O.N. Grupo Fin. Galicia Cl. 2 Ser. 3 Vto. 2013	18	4,647,000	1.54	72.37	16	2.10
OGLY4	O.N. Grupo Financiero Galicia Cl. 2 Serie 2 Vto. 2012	19	4,629,000	1.53	73.90	27	1.26
OAPX2	O.N. Alto Palermo Clase 1 Vto. 11/05/2017	20	4,280,000	1.42	75.31	28	1.17
OFIA6	O.N. Cia. Financiera Argentina Clase 4 Serie 2	21	4,173,720	1.38	76.70	72	0.23
OTC52	O.N. Tarjetas Cuyanas Clase 5 Serie 2	22	4,167,840	1.38	78.08	61	0.33
OSTK1	O.N. Standard Bank Argentina Clase 1	23	4,166,480	1.38	79.45	71	0.23
OMER7	O.N. Mercedes-Benz Financiera Clase 7	24	4,155,360	1.38	80.83	76	0.19
OTCF2	O.N. Toyota Cia. Financiera Clase 2	25	4,137,520	1.37	82.20	60	0.33
Otras			53,793,836.00	17.79	100.00		66.06
TOTAL			302,181,960				

**Participación Mensual
(10 primeras especies)**

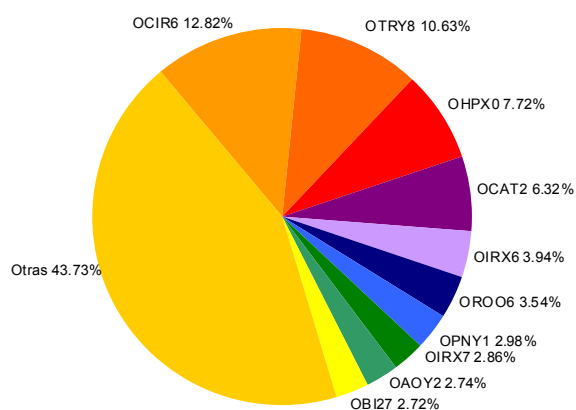

**Participación Anual
(10 primeras especies)**

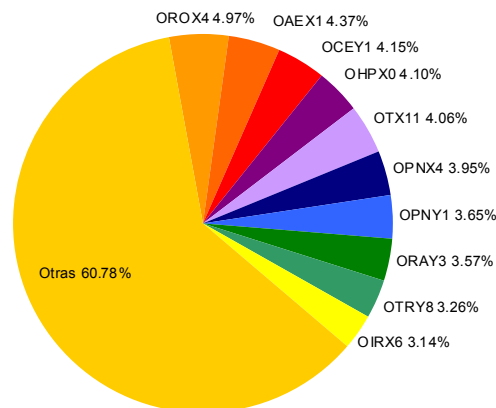

(*) Incluye operaciones en contado y plazo firme de Obligaciones Negociables y cupones. Las mismas se encuentran agrupadas por instrumento.

MERCADO DE CONCURRENCIA y RUEDA CONTINUA^(*)
MENSUAL y ANUAL

Código	Instrumento	Posición Mensual	Volumen Mensual (en \$)	Participación Mensual (%)	Participación Acumulada (%)	Posición Anual	Participación Anual (%)
TGA76	V.D.F. Garbarino 76 Clase A	1	16,646,641	11.19	11.19	3	2.63
TRCM2	V.D.F. Munic. de Rjo Cuarto 2	2	10,460,994	7.04	18.23	21	1.08
TNB12	V.D.F. Tinuviel 12 Clase B	3	8,170,800	5.49	23.72	37	0.79
TLEB5	V.D.F. Tarjeta Elebar 5 Clase B	4	6,990,199	4.70	28.43	24	0.99
TMDB5	V.D.F. Mutua 17 de Enero 5 Clase B	5	5,835,646	3.92	32.35	17	1.18
TCPA6	V.D.F. Credipaz 6 Clase A	6	4,936,492	3.32	35.67	60	0.48
TLB29	V.D.F. CMR Falabella 29 Clase B	7	4,478,892	3.01	38.68	64	0.43
TGB77	V.D.F. Garbarino 77 Clase B	8	4,042,120	2.72	41.40	72	0.39
TBV45	V.D.F. Banex Creditos 45 Tasa Variable	9	4,032,000	2.71	44.11	36	0.80
TBCT4	V.D.F. Tarjeta Actual 4 Clase B	10	4,010,501	2.70	46.81	9	1.45
TMDC3	V.D.F. Mutua 17 de Enero 3 Clase C	11	3,659,213	2.46	49.27	12	1.42
CACT4	C.P. Tarjeta Actual 4	12	3,476,949	2.34	51.61	5	1.85
CCNA3	C.P. Centrocara 3	13	3,448,563	2.32	53.93	23	1.01
TMB67	V.D.F. Megabono Crédito 67 Clase B	14	3,214,620	2.16	56.09	87	0.31
TOB48	V.D.F. Consubono 48 Clase B	15	3,134,520	2.11	58.20	89	0.30
TOB47	V.D.F. Consubono 47 Clase B	16	3,038,756	2.04	60.24	91	0.29
TUBB1	V.D.F. Chubut Regaías Hidrocarbúrferas 1 Cl	17	3,001,027	2.02	62.26	1	10.23
TGB76	V.D.F. Garbarino 76 Clase B	18	2,825,131	1.90	64.16	97	0.27
TUBA1	V.D.F. Chubut Regaías Hidrocarbúrferas 1	19	2,651,620	1.78	65.94	43	0.67
TRI49	V.D.F. Ribeiro 49	20	1,999,240	1.34	67.29	121	0.19
TALA2	V.D.F. Albanesi Gas Clase 2	21	1,993,139	1.34	68.63	122	0.19
TACT6	V.D.F. Tarjeta Actual 6 Clase A	22	1,985,430	1.34	69.96	123	0.19
CCNA2	C.P. Centrocara 2	23	1,973,662	1.33	71.29	4	2.08
TPVV7	V.D.F. Pvcared 7 Clase A	24	1,949,161	1.31	72.60	26	0.96
TLA28	V.D.F. CMR Falabella 28 Clase A	25	1,908,657	1.28	73.88	66	0.42
Otros			38,833,988	26.13	100.00		69.40
TOTAL			148,697,961				

Participación Mensual
(10 primeras especies)

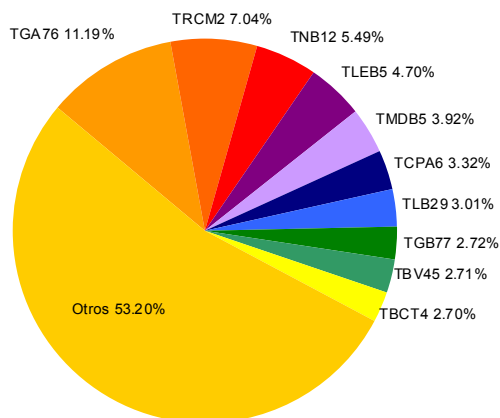

Participación Anual
(10 primeras especies)

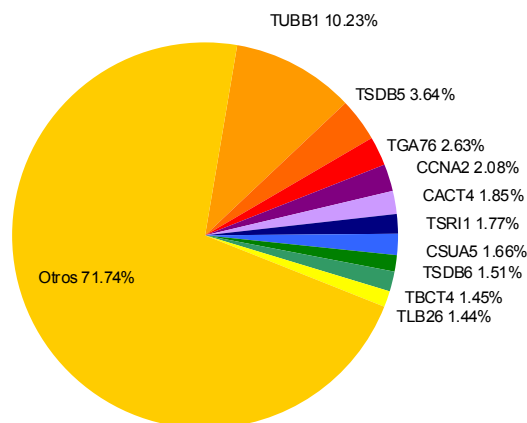

(*) Incluye operaciones en contado y plazo firme de Fideicomisos Financieros. Las mismas se encuentran agrupadas por instrumento.

ALUA - Aluar

Descripción de la compañía		Balance No Consolidado (mill. \$)		31-Mar-11	30-Jun-11
Sector:	Ind. Metalúrgica y Siderúrgica	Activo Corriente	2,456	2,456	2,840
Capital Social (\$):	1,943,000,000	Activo No Corriente	4,939	4,939	4,938
Fecha Cierre Ejercicio:	30 de Junio	Activo Total	7,396	7,396	7,778
Indicadores Bursátiles		Pasivo Corriente	1,056	1,056	1,296
Cotización (\$):	4.24	Pasivo No Corriente	1,349	1,349	1,293
Volumen efectivo prom. diario (\$):	800,167	Pasivo Total	2,405	2,405	2,590
Capitalización (mill. \$):	8,238	Patrimonio Neto	4,991	4,991	5,188
Ponderación en MERVAL (%):	2.87	Índice de Endeudamiento (%)	48.19	48.19	49.91
Volatilidad - 40 ruedas (%):	47.58	Índice de Solvencia	3.07	3.07	3.00
Cotización / Valor Libro (%):	158.78	Índice de Liquidez	2.33	2.33	2.19
PER (Trailing):	10.83	Estado de Resultados (mill. \$)		31-Mar-11	30-Jun-11
Beta:	0.84	Ingresos de Explotación	3,152	3,152	4,580
Free-Float (último balance)	27.42	Resultado de Explotación	761	761	1,038
		Resultado Ordinario	565	565	761
		Result. Final del Periodo.	565	565	761
		Resultado/Pat. Neto (ROE) (%)	14.31	14.31	14.67

Cotización (\$) y Volumen últimos 6 meses (mill. \$)

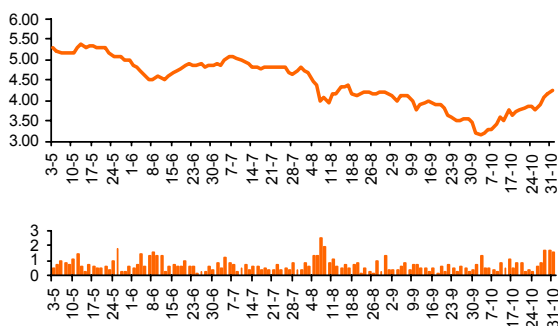

Estado de Resultados (mill. \$)		31-Mar-11	30-Jun-11
Ingresos de Explotación	3,152	3,152	4,580
Resultado de Explotación	761	761	1,038
Resultado Ordinario	565	565	761
Result. Final del Periodo.	565	565	761
Resultado/Pat. Neto (ROE) (%)	14.31	14.31	14.67

Evolución Resultados Trimestrales Netos (mill. \$)

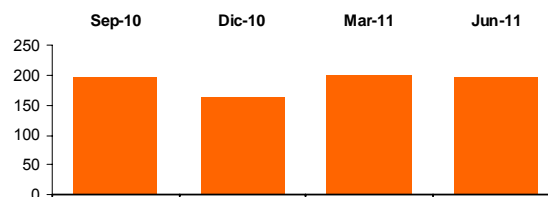

APBR - Petróleo Brasileiro

Descripción de la compañía		Balance No Consolidado (mill. \$)		31-Mar-11	30-Jun-11
Sector:	Industria de Petróleo y Gas	Activo Corriente	298,107	298,107	314,799
Capital Social (\$):	34,364,983,910	Activo No Corriente	1,055,251	1,055,251	1,146,220
Fecha Cierre Ejercicio:	31 de Diciembre	Activo Total	1,353,359	1,353,359	1,461,019
Indicadores Bursátiles		Pasivo Corriente	150,475	150,475	160,230
Cotización (\$):	67.60	Pasivo No Corriente	412,661	412,661	441,057
Volumen efectivo prom. diario (\$):	2,667,238	Pasivo Total	563,136	563,136	601,287
Capitalización (mill. \$):	881,808	Patrimonio Neto	790,223	790,223	859,731
Ponderación en MERVAL (%):	7.63	Índice de Endeudamiento (%)	71.26	71.26	69.94
Volatilidad - 40 ruedas (%):	50.82	Índice de Solvencia	2.40	2.40	2.43
Cotización / Valor Libro (%):	102.57	Índice de Liquidez	1.98	1.98	1.96
PER (Trailing):	8.22	Estado de Resultados (mill. \$)		31-Mar-11	30-Jun-11
Beta:	0.95	Ingresos de Explotación	136,096	136,096	306,305
Free-Float (último balance)	51.68	Resultado de Explotación	50,177	50,177	106,555
		Resultado Ordinario	27,800	27,800	59,552
		Result. Final del Periodo.	27,281	27,281	57,768
		Resultado/Pat. Neto (ROE) (%)	11.99	11.99	12.47

Cotización (\$) y Volumen últimos 6 meses (mill. \$)

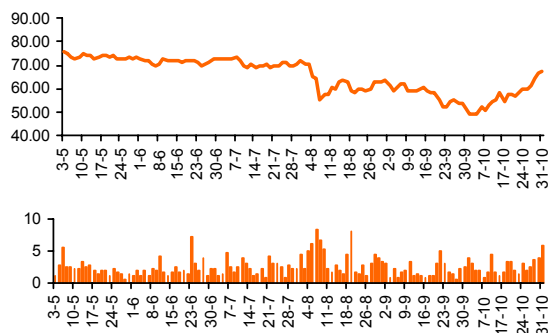

Estado de Resultados (mill. \$)		31-Mar-11	30-Jun-11
Ingresos de Explotación	136,096	136,096	306,305
Resultado de Explotación	50,177	50,177	106,555
Resultado Ordinario	27,800	27,800	59,552
Result. Final del Periodo.	27,281	27,281	57,768
Resultado/Pat. Neto (ROE) (%)	11.99	11.99	12.47

Evolución Resultados Trimestrales Netos (mill. \$)

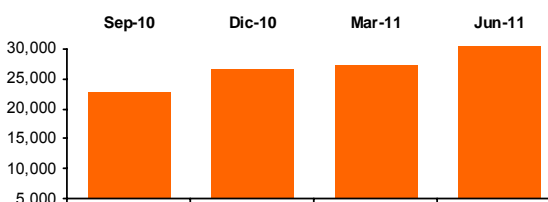

BHIP - Banco Hipotecario

Descripción de la compañía		Balance No Consolidado (mill. \$)		31-Mar-11	30-Jun-11
Sector:	Bancos	Activo Corriente	-	-	-
Capital Social (\$):	1,500,000,000	Activo No Corriente	-	-	-
Fecha Cierre Ejercicio:	31 de Diciembre	Activo Total	11,496	11,472	
Indicadores Bursátiles		Pasivo Corriente	-	-	
Cotización (\$):	2.03	Pasivo No Corriente	-	-	
Volumen efectivo prom. diario (\$):	406,566	Pasivo Total	8,474	8,404	
Capitalización (mill. \$):	3,045	Patrimonio Neto	3,022	3,068	
Ponderación en MERVAL (%):	1.56	Índice de Solvencia	1.36	1.37	
Volatilidad - 40 ruedas (%):	53.25	Estado de Resultados (mill. \$)			
Cotización / Valor Libro (%):	99.25	Ingresos de Explotación	307	639	
PER (Trailing):	13.94	Resultado de Explotación	40	58	
Beta:	1.18	Resultado Ordinario	47	107	
Free-Float (último balance)	7.80	Result. Final del Período.	47	107	
Cotización (\$) y Volumen últimos 6 meses (mill. \$)		Resultado/Pat. Neto (ROE) (%)	6.70	7.12	

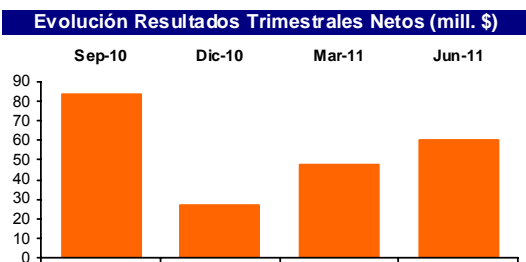
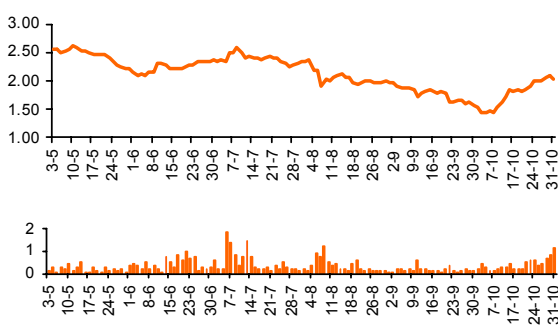

BMA - Banco Macro

Descripción de la compañía		Balance No Consolidado (mill. \$)		31-Mar-11	30-Jun-11
Sector:	Bancos	Activo Corriente	-	-	-
Capital Social (\$):	594,485,000	Activo No Corriente	-	-	-
Fecha Cierre Ejercicio:	31 de Diciembre	Activo Total	33,210	33,322	
Indicadores Bursátiles		Pasivo Corriente	-	-	
Cotización (\$):	10.30	Pasivo No Corriente	-	-	
Volumen efectivo prom. diario (\$):	8,155,694	Pasivo Total	28,800	29,170	
Capitalización (mill. \$):	6,123	Patrimonio Neto	4,410	4,152	
Ponderación en MERVAL (%):	6.64	Índice de Solvencia	1.15	1.14	
Volatilidad - 40 ruedas (%):	67.30	Estado de Resultados (mill. \$)			
Cotización / Valor Libro (%):	147.48	Ingresos de Explotación	897	1,845	
PER (Trailing):	5.79	Resultado de Explotación	350	673	
Beta:	1.06	Resultado Ordinario	393	785	
Free-Float (último balance)	60.32	Result. Final del Período.	258	515	
Cotización (\$) y Volumen últimos 6 meses (mill. \$)		Resultado/Pat. Neto (ROE) (%)	23.17	25.48	

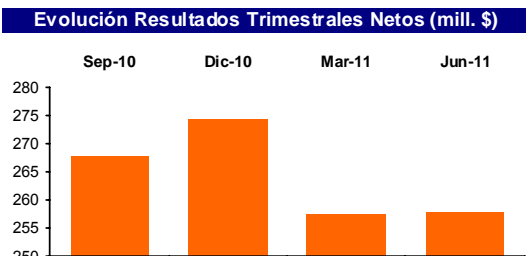
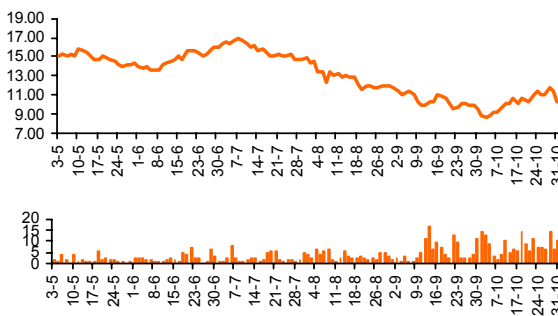

BPAT - Banco Patagonia

Descripción de la compañía		Balance No Consolidado (mill. \$)		31-Mar-11	30-Jun-11
Sector:	Bancos	Activo Corriente	-	-	-
Capital Social (\$):	719,265,000	Activo No Corriente	-	-	-
Fecha Cierre Ejercicio:	31 de Diciembre	Activo Total	14,889	14,840	
Indicadores Bursátiles		Pasivo Corriente	-	-	
Cotización (\$):	4.60	Pasivo No Corriente	-	-	
Volumen efectivo prom. diario (\$):	67,775	Pasivo Total	12,657	12,702	
Capitalización (mill. \$):	3,309	Patrimonio Neto	2,232	2,139	
Ponderación en Merval (%):	2.34	Índice de Solvencia	1.18	1.17	
Volatilidad - 40 ruedas (%):	26.33	Estado de Resultados (mill. \$)			
Cotización / Valor Libro (%):	154.70	Ingresos de Explotación	444	923	
PER (Trailing):	5.84	Resultado de Explotación	15	341	
Beta:	0.38	Resultado Ordinario	190	409	
Free-Float (último balance)	38.42	Result. Final del Período.	121	268	
		Resultado/Pat. Neto (ROE) (%):	22.56	26.47	

Cotización (\$) y Volumen últimos 6 meses (mill. \$)

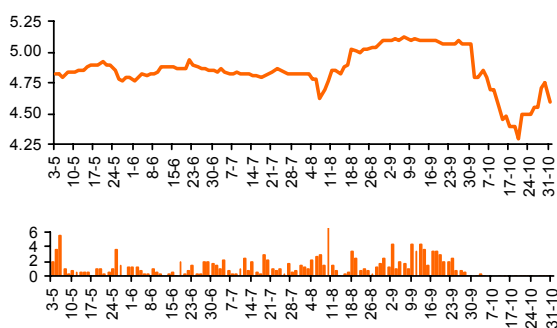

Evolución Resultados Trimestrales Netos (mill. \$)

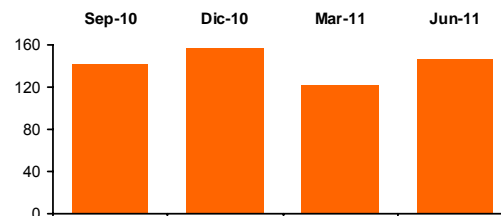

COME - Comercial del Plata

Descripción de la compañía		Balance No Consolidado (mill. \$)		31-Mar-11	30-Jun-11
Sector:	Holding	Activo Corriente	152.43	165.66	
Capital Social (\$):	260,512,000	Activo No Corriente	285.88	289.35	
Fecha Cierre Ejercicio:	31 de Diciembre	Activo Total	438	455	
Indicadores Bursátiles		Pasivo Corriente	1,802	1,854	
Cotización (\$):	0.635	Pasivo No Corriente	6.58	12.23	
Volumen efectivo prom. diario (\$):	439,563	Pasivo Total	1,809	1,866	
Capitalización (mill. \$):	165	Patrimonio Neto	-1,371	-1,411	
Ponderación en Merval (%):	1.58	Índice de Solvencia	0.24	0.24	
Volatilidad - 40 ruedas (%):	52.50	Estado de Resultados (mill. \$)			
Cotización / Valor Libro (%):	-	Ingresos de Explotación	133	136	
PER (Trailing):	-	Resultado de Explotación	133	136	
Beta:	1.00	Resultado Ordinario	-368	-409	
Free-Float (último balance)	77.71	Result. Final del Período.	-368	-409	
		Resultado/Pat. Neto (ROE) (%):	-	-	

Cotización (\$) y Volumen últimos 6 meses (mill. \$)

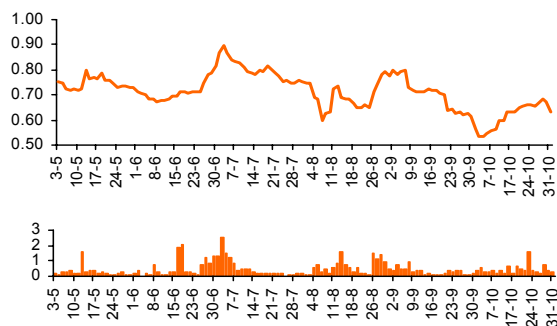

Evolución Resultados Trimestrales Netos (mill. \$)

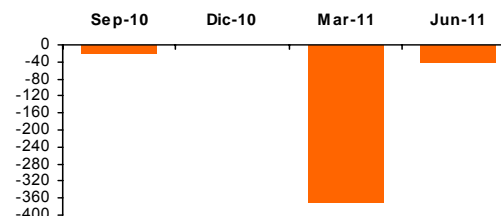

EDN - Edenor

Descripción de la compañía		Balance No Consolidado (mill. \$)		31-Mar-11	30-Jun-11
Sector:	Dra. de Energía Eléctrica	Activo Corriente		681	943
Capital Social (\$):	897,043,000	Activo No Corriente		4,734	4,563
Fecha Cierre Ejercicio:	31 de Diciembre	Activo Total		5,415	5,506
Indicadores Bursátiles		Pasivo Corriente		831	886
Cotización (\$):	2.08	Pasivo No Corriente		2,503	2,606
Volumen efectivo prom. diario (\$):	1,960,420	Pasivo Total		3,335	3,492
Capitalización (mill. \$):	1,885	Patrimonio Neto		2,080	2,014
Ponderación en Merval (%):	3.64	Índice de Endeudamiento (%)		160.33	173.44
Volatilidad - 40 ruedas (%):	54.66	Índice de Solvencia		1.62	1.58
Cotización / Valor Libro (%):	93.63	Índice de Liquidez		0.82	1.06
PER (Trailing):	-	Estado de Resultados (mill. \$)		31-Mar-11	30-Jun-11
Beta:	1.08	Ingresos de Explotación		592	1,141
Free-Float (último balance)	48.77	Resultado de Explotación		294	572
Cotización (\$) y Volumen últimos 6 meses (mill. \$)		Resultado Ordinario		-28	-95
		Result. Final del Período.		-28	-95
		Resultado/Pat. Neto (ROE) (%)		-5.16	-8.30

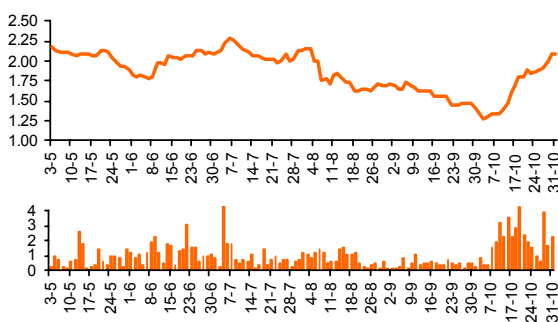

Evolución Resultados Trimestrales Netos (mill. \$)

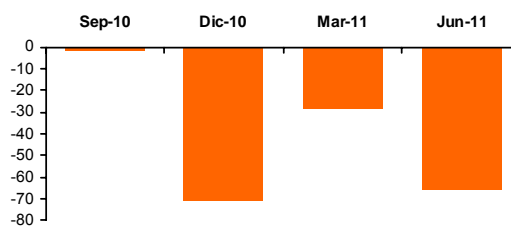

ERAR - Siderar

Descripción de la compañía		Balance No Consolidado (mill. \$)		31-Mar-11	30-Jun-11
Sector:	Ind. Metalúrgica y Siderúrgica	Activo Corriente		5,035	6,288
Capital Social (\$):	347,468,771	Activo No Corriente		8,919	9,328
Fecha Cierre Ejercicio:	31 de Diciembre	Activo Total		13,954	15,616
Indicadores Bursátiles		Pasivo Corriente		2,131	3,112
Cotización (\$):	28.10	Pasivo No Corriente		1,022	1,024
Volumen efectivo prom. diario (\$):	1,682,078	Pasivo Total		3,153	4,136
Capitalización (mill. \$):	9,764	Patrimonio Neto		10,802	11,480
Ponderación en Merval (%):	6.72	Índice de Endeudamiento (%)		29.19	36.03
Volatilidad - 40 ruedas (%):	53.65	Índice de Solvencia		4.43	3.78
Cotización / Valor Libro (%):	85.05	Índice de Liquidez		2.36	2.02
PER (Trailing):	5.30	Estado de Resultados (mill. \$)		31-Mar-11	30-Jun-11
Beta:	0.96	Ingresos de Explotación		2,590	5,611
Free-Float (último balance)	39.06	Resultado de Explotación		591	1,213
Cotización (\$) y Volumen últimos 6 meses (mill. \$)		Resultado Ordinario		610	1,186
		Result. Final del Período.		610	1,186
		Resultado/Pat. Neto (ROE) (%)		19.10	16.06

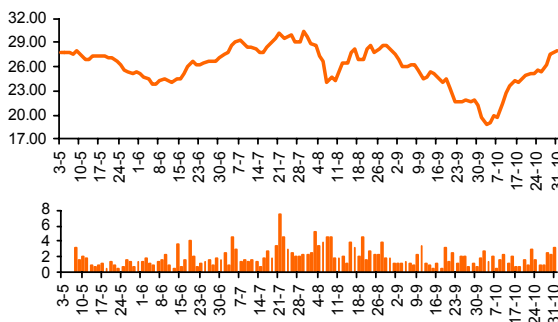

Evolución Resultados Trimestrales Netos (mill. \$)

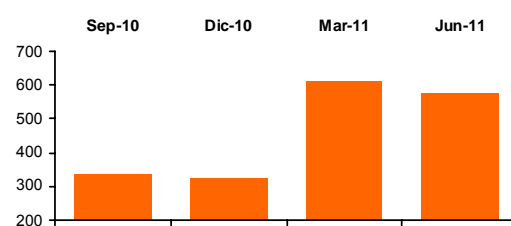

FRAN - BBVA Banco Francés

Descripción de la compañía		Balance No Consolidado (mill. \$)		31-Mar-11	30-Jun-11
Sector:	Bancos	Activo Corriente	-	-	-
Capital Social (\$):	536,361,000	Activo No Corriente	-	-	-
Fecha Cierre Ejercicio:	31 de Diciembre	Activo Total	31,872	32,650	
Indicadores Bursátiles		Pasivo Corriente	-	-	
Cotización (\$):	10.65	Pasivo No Corriente	-	-	
Volumen efectivo prom. diario (\$):	2,522,237	Pasivo Total	28,821	29,403	
Capitalización (mill. \$):	5,718	Patrimonio Neto	3,050	3,247	
Ponderación en MERVAL (%):	4.95	Índice de Solvencia	1.11	1.11	
Volatilidad - 40 ruedas (%):	58.05	Estado de Resultados (mill. \$)			
Cotización / Valor Libro (%):	176.08	Ingresos de Explotación	746	1,537	
PER (Trailing):	4.66	Resultado de Explotación	216	533	
Beta:	1.18	Resultado Ordinario	271	658	
Free-Float (último balance)	24.03	Result. Final del Período.	195	392	
		Resultado/Pat. Neto (ROE) (%):	40.46	37.80	

Cotización (\$) y Volumen últimos 6 meses (mill. \$)

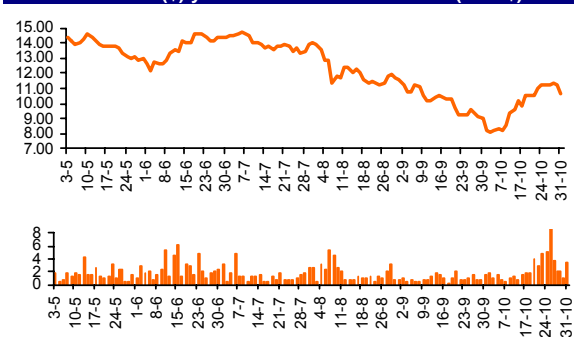

Evolución Resultados Trimestrales Netos (mill. \$)

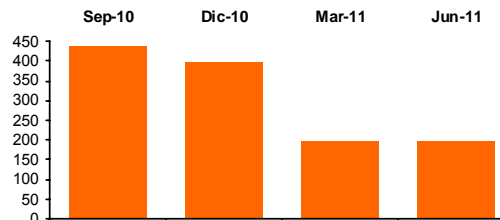

GGAL - Grupo Financiero Galicia

Descripción de la compañía		Balance No Consolidado (mill. \$)		31-Mar-11	30-Jun-11
Sector:	Bancos	Activo Corriente	38	50	
Capital Social (\$):	1,241,407,000	Activo No Corriente	2,908	3,068	
Fecha Cierre Ejercicio:	31 de Diciembre	Activo Total	2,946	3,118	
Indicadores Bursátiles		Pasivo Corriente	60	85	
Cotización (\$):	4.22	Pasivo No Corriente	189	112	
Volumen efectivo prom. diario (\$):	13,352,107	Pasivo Total	249	197	
Capitalización (mill. \$):	4,052	Patrimonio Neto	2,698	2,921	
Ponderación en MERVAL (%):	16.74	Índice de Solvencia	11.85	15.84	
Volatilidad - 40 ruedas (%):	60.80	Estado de Resultados (mill. \$)			
Cotización / Valor Libro (%):	179.33	Ingresos de Explotación	241	498	
PER (Trailing):	6.65	Resultado de Explotación	241	498	
Beta:	1.34	Resultado Ordinario	228	477	
Free-Float (último balance)	77.35	Result. Final del Período.	228	477	
		Resultado/Pat. Neto (ROE) (%):	21.69	26.95	

Cotización (\$) y Volumen últimos 6 meses (mill. \$)

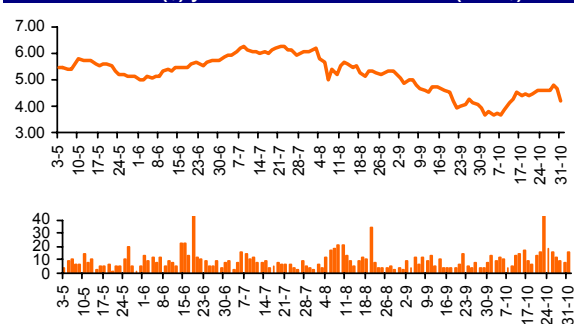

Evolución Resultados Trimestrales Netos (mill. \$)

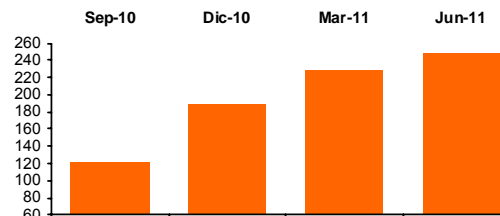

MIRG - Mirgor

Descripción de la compañía		Balance No Consolidado (mill. \$)		31-Mar-11	30-Jun-11
Sector:	Automotores	Activo Corriente	461	485	
Capital Social (\$):	4,000,000	Activo No Corriente	138	149	
Fecha Cierre Ejercicio:	31 de Diciembre	Activo Total	599	633	
Indicadores Bursátiles		Pasivo Corriente	295	277	
Cotización (\$):	101.50	Pasivo No Corriente	78	119	
Volumen efectivo prom. diario (\$):	307,768	Pasivo Total	373	395	
Capitalización (mill. \$):	406	Patrimonio Neto	226	238	
Ponderación en Merval (%):	1.73	Índice de Endeudamiento (%)	165.09	165.79	
Volatilidad - 40 ruedas (%):	55.11	Índice de Solvencia	1.61	1.60	
Cotización / Valor Libro (%):	170.34	Índice de Liquidez	1.56	1.75	
PER (Trailing):	7.03	Estado de Resultados (mill. \$)		31-Mar-11	30-Jun-11
Beta:	1.04	Ingresos de Explotación	204	508	
Free-Float (último balance)	48.00	Resultado de Explotación	20	58	
Cotización (\$) y Volumen últimos 6 meses (mill. \$)		Resultado Ordinario	-1	12	
		Result. Final del Período.	-1	12	
		Resultado/Pat. Neto (ROE) (%):	18.06	24.24	

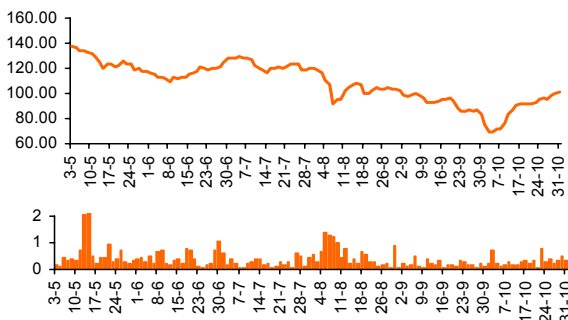

Evolución Resultados Trimestrales Netos (mill. \$)

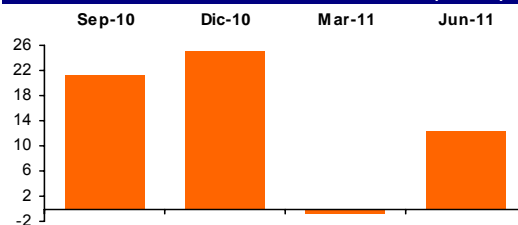

MOLI - Molinos Río de la Plata

Descripción de la compañía		Balance No Consolidado (mill. \$)		31-Mar-11	30-Jun-11
Sector:	Alimentos	Activo Corriente	3,420	4,026	
Capital Social (\$):	250,448,000	Activo No Corriente	2,717	2,747	
Fecha Cierre Ejercicio:	31 de Diciembre	Activo Total	6,137	6,772	
Indicadores Bursátiles		Pasivo Corriente	4,160	4,746	
Cotización (\$):	34.50	Pasivo No Corriente	720	688	
Volumen efectivo prom. diario (\$):	687,996	Pasivo Total	4,880	5,434	
Capitalización (mill. \$):	8,640	Patrimonio Neto	1,256	1,338	
Ponderación en Merval (%):	2.36	Índice de Endeudamiento (%)	388.53	406.03	
Volatilidad - 40 ruedas (%):	49.11	Índice de Solvencia	1.26	1.25	
Cotización / Valor Libro (%):	645.61	Índice de Liquidez	0.82	0.85	
PER (Trailing):	23.44	Estado de Resultados (mill. \$)		31-Mar-11	30-Jun-11
Beta:	0.87	Ingresos de Explotación	2,066	4,641	
Free-Float (último balance)	24.97	Resultado de Explotación	270	577	
Cotización (\$) y Volumen últimos 6 meses (mill. \$)		Resultado Ordinario	94	176	
		Result. Final del Período.	94	176	
		Resultado/Pat. Neto (ROE) (%):	31.48	27.54	

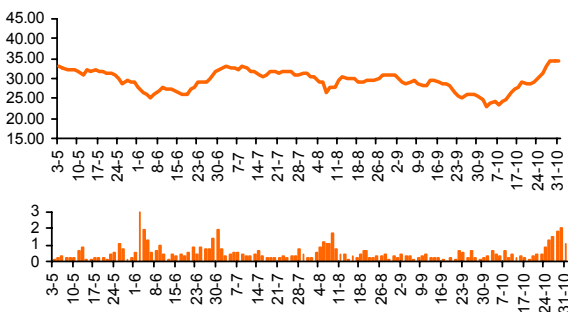

Evolución Resultados Trimestrales Netos (mill. \$)

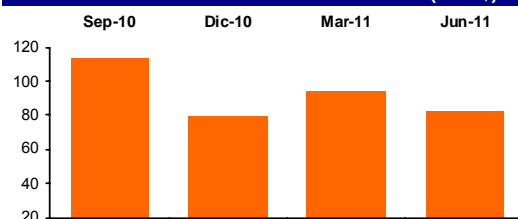

PAMP - Pampa Energía

Descripción de la compañía		Balance No Consolidado (mill. \$)		31-Mar-11	30-Jun-11
Sector:	Holding	Activo Corriente		49	34
Capital Social (\$):	1,314,310,895	Activo No Corriente		3,649	3,454
Fecha Cierre Ejercicio:	31 de Diciembre	Activo Total		3,699	3,488
Indicadores Bursátiles		Pasivo Corriente		399	283
Cotización (\$):	2.56	Pasivo No Corriente		1	0
Volumen efectivo prom. diario (\$):	3,535,384	Pasivo Total		400	283
Capitalización (mill. \$):	3,365	Patrimonio Neto		3,298	3,205
Ponderación en Merval (%):	7.11	Índice de Endeudamiento (%)		12.13	8.83
Volatilidad - 40 ruedas (%):	34.54	Índice de Solvencia		9.24	12.32
Cotización / Valor Libro (%):	104.99	Índice de Liquidez		0.12	0.12
PER (Trailing):	-	Estado de Resultados (mill. \$)		31-Mar-11	30-Jun-11
Beta:	0.83	Ingresos de Explotación		0	-49
Free-Float (último balance)	85.15	Resultado de Explotación		0	-49
Cotización (\$) y Volumen últimos 6 meses (mill. \$)		Resultado Ordinario		15	-81
		Result. Final del Período.		15	-81
		Resultado/Pat. Neto (ROE) (%)		-1.11	-1.42

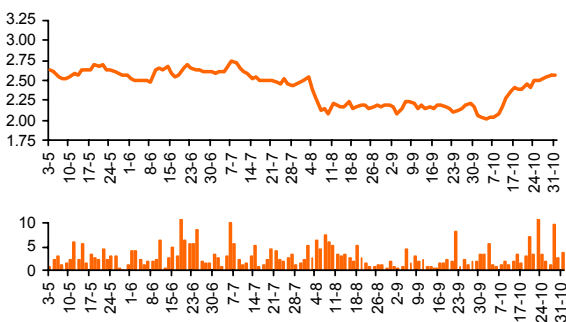

Evolución Resultados Trimestrales Netos (mill. \$)

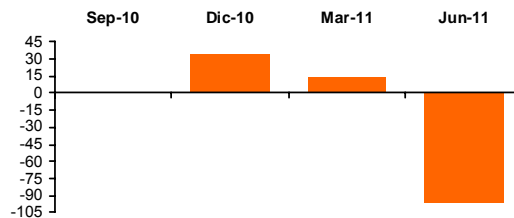

PESA - Petrobras Argentina

Descripción de la compañía		Balance No Consolidado (mill. \$)		31-Mar-11	30-Jun-11
Sector:	Industria de Petróleo y Gas	Activo Corriente		5,030	3,930
Capital Social (\$):	1,010,000,000	Activo No Corriente		12,639	12,519
Fecha Cierre Ejercicio:	31 de Diciembre	Activo Total		17,669	16,449
Indicadores Bursátiles		Pasivo Corriente		3,265	2,092
Cotización (\$):	7.01	Pasivo No Corriente		3,913	3,966
Volumen efectivo prom. diario (\$):	667,537	Pasivo Total		7,178	6,058
Capitalización (mill. \$):	7,077	Patrimonio Neto		10,491	10,391
Ponderación en Merval (%):	2.51	Índice de Endeudamiento (%)		68.42	58.30
Volatilidad - 40 ruedas (%):	37.34	Índice de Solvencia		2.46	2.72
Cotización / Valor Libro (%):	68.11	Índice de Liquidez		1.54	1.88
PER (Trailing):	7.43	Estado de Resultados (mill. \$)		31-Mar-11	30-Jun-11
Beta:	0.83	Ingresos de Explotación		2,629	5,331
Free-Float (último balance)	32.80	Resultado de Explotación		621	1,187
Cotización (\$) y Volumen últimos 6 meses (mill. \$)		Resultado Ordinario		653	725
		Result. Final del Período.		653	725
		Resultado/Pat. Neto (ROE) (%)		10.32	9.16

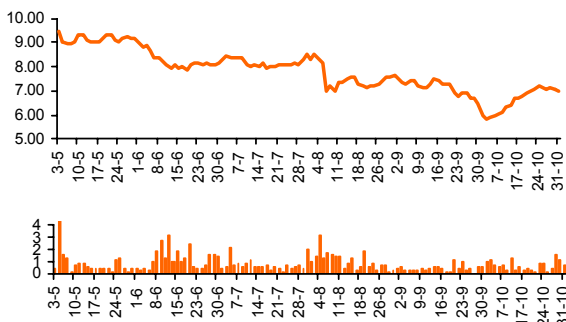

Evolución Resultados Trimestrales Netos (mill. \$)

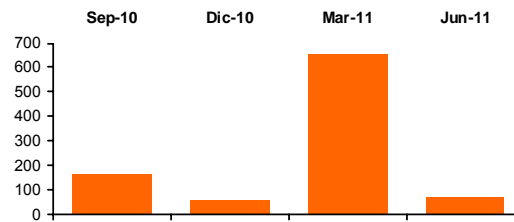

TECO2 - Telecom Argentina

Descripción de la compañía		Balance No Consolidado (mill. \$)		31-Mar-11	30-Jun-11
Sector:	Telecomunicaciones	Activo Corriente	2,372	1,323	
Capital Social (\$):	984,000,000	Activo No Corriente	7,103	7,671	
Fecha Cierre Ejercicio:	31 de Diciembre	Activo Total	9,475	8,994	
Indicadores Bursátiles		Pasivo Corriente	1,880	1,711	
Cotización (\$):	20.00	Pasivo No Corriente	680	691	
Volumen efectivo prom. diario (\$):	3,432,757	Pasivo Total	2,560	2,402	
Capitalización (mill. \$):	19,688	Patrimonio Neto	6,915	6,592	
Ponderación en Merval (%):	8.45	Índice de Endeudamiento (%)	37.02	36.44	
Volatilidad - 40 ruedas (%):	42.27	Índice de Solvencia	3.70	3.74	
Cotización / Valor Libro (%):	298.66	Índice de Liquidez	1.26	0.77	
PER (Trailing):	9.06	Estado de Resultados (mill. \$)		31-Mar-11	30-Jun-11
Beta:	0.78	Ingresos de Explotación	1,428	2,978	
Free-Float (último balance)	45.26	Resultado de Explotación	701	1,417	
Cotización (\$) y Volumen últimos 6 meses (mill. \$)		Resultado Ordinario	628	1,216	
		Result. Final del Período.	628	1,216	
		Resultado/Pat. Neto (ROE) (%)	29.47	32.95	

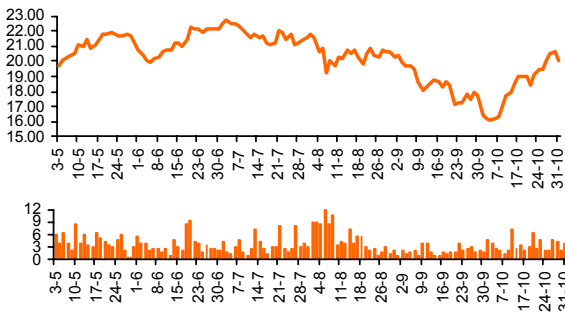

Evolución Resultados Trimestrales Netos (mill. \$)

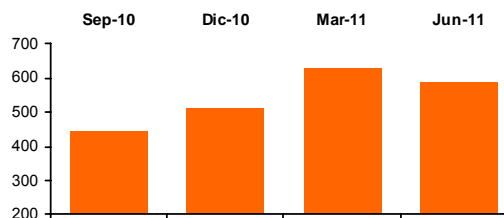

TRAN - Transener

Descripción de la compañía		Balance No Consolidado (mill. \$)		31-Mar-11	30-Jun-11
Sector:	Transporte de Energía Eléctrica	Activo Corriente	189	206	
Capital Social (\$):	444,673,795	Activo No Corriente	1,668	1,639	
Fecha Cierre Ejercicio:	31 de Diciembre	Activo Total	1,858	1,845	
Indicadores Bursátiles		Pasivo Corriente	150	166	
Cotización (\$):	1.49	Pasivo No Corriente	625	623	
Volumen efectivo prom. diario (\$):	993,315	Pasivo Total	775	789	
Capitalización (mill. \$):	325	Patrimonio Neto	1,082	1,056	
Ponderación en Merval (%):	2.05	Índice de Endeudamiento (%)	71.62	74.73	
Volatilidad - 40 ruedas (%):	49.71	Índice de Solvencia	2.40	2.34	
Cotización / Valor Libro (%):	62.76	Índice de Liquidez	1.26	1.24	
PER (Trailing):	25.62	Estado de Resultados (mill. \$)		31-Mar-11	30-Jun-11
Beta:	1.01	Ingresos de Explotación	127	249	
Free-Float (último balance)	47.00	Resultado de Explotación	56	85	
Cotización (\$) y Volumen últimos 6 meses (mill. \$)		Resultado Ordinario	0	-27	
		Result. Final del Período.	0	-27	
		Resultado/Pat. Neto (ROE) (%)	3.62	2.45	

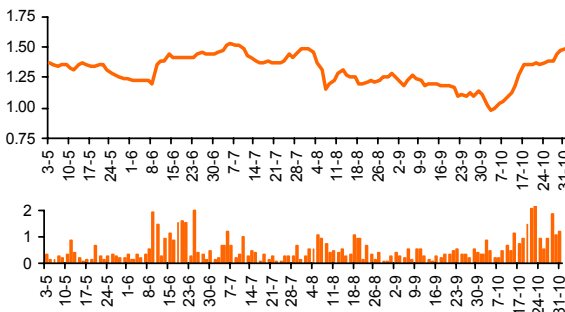

Evolución Resultados Trimestrales Netos (mill. \$)

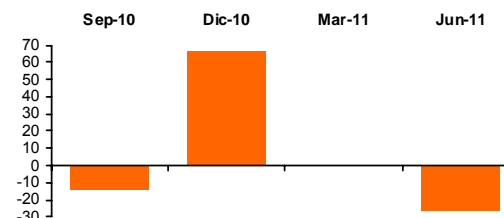

TS - Tenaris

Descripción de la compañía		Balance No Consolidado (mill. \$)		31-Mar-11	30-Jun-11
Sector:	Ind. Metalúrgica y Siderúrgica	Activo Corriente		25,935	25,934
Capital Social (\$):	4,857,909,055	Activo No Corriente		35,043	36,368
Fecha Cierre Ejercicio:	31 de Diciembre	Activo Total		60,978	62,302
Indicadores Bursátiles		Pasivo Corriente		10,320	10,656
Cotización (\$):	80.60	Pasivo No Corriente		5,888	5,754
Volumen efectivo prom. diario (\$):	12,953,647	Pasivo Total		16,209	16,411
Capitalización (mill. \$):	95,151	Patrimonio Neto		44,769	45,891
Ponderación en Merval (%):	16.27	Índice de Endeudamiento (%)		36.20	35.76
Volatilidad - 40 ruedas (%):	57.05	Índice de Solvencia		3.76	3.80
Cotización / Valor Libro (%):	207.34	Índice de Liquidez		2.51	2.43
PER (Trailing):	18.68	Estado de Resultados (mill. \$)		31-Mar-11	30-Jun-11
Beta:	1.06	Ingresos de Explotación		9,429	19,452
Free-Float (último balance)	39.55	Resultado de Explotación		1,791	3,513
Cotización (\$) y Volumen últimos 6 meses (mill. \$)		Resultado Ordinario		1,315	2,588
		Result. Final del Período.		1,315	2,588
		Resultado/Pat. Neto (ROE) (%)		11.24	11.10

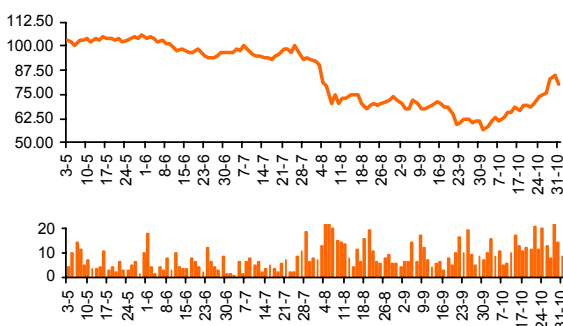

Evolución Resultados Trimestrales Netos (mill. \$)

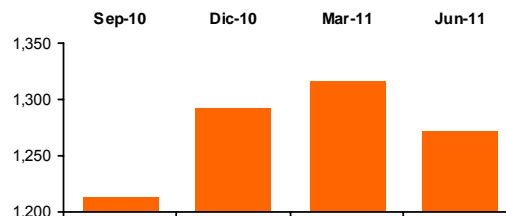

YPFD - YPF

Descripción de la compañía		Balance No Consolidado (mill. \$)		31-Mar-11	30-Jun-11
Sector:	Petróleo	Activo Corriente		12,665	12,426
Capital Social (\$):	3,933,000,000	Activo No Corriente		34,043	35,014
Fecha Cierre Ejercicio:	31 de Diciembre	Activo Total		46,708	47,440
Indicadores Bursátiles		Pasivo Corriente		15,620	17,549
Cotización (\$):	171.00	Pasivo No Corriente		10,277	10,853
Volumen efectivo prom. diario (\$):	2,373,789	Pasivo Total		25,897	28,402
Capitalización (mill. \$):	67,256	Patrimonio Neto		20,811	19,038
Ponderación en Merval (%):	4.85	Índice de Endeudamiento (%)		124.44	149.19
Volatilidad - 40 ruedas (%):	40.20	Índice de Solvencia		1.80	1.67
Cotización / Valor Libro (%):	353.27	Índice de Liquidez		0.81	0.71
PER (Trailing):	12.34	Estado de Resultados (mill. \$)		31-Mar-11	30-Jun-11
Beta:	0.66	Ingresos de Explotación		11,341	23,667
Free-Float (último balance)	17.24	Resultado de Explotación		3,588	6,540
Cotización (\$) y Volumen últimos 6 meses (mill. \$)		Resultado Ordinario		1,774	2,754
		Result. Final del Período.		1,774	2,754
		Resultado/Pat. Neto (ROE) (%)		28.97	28.63

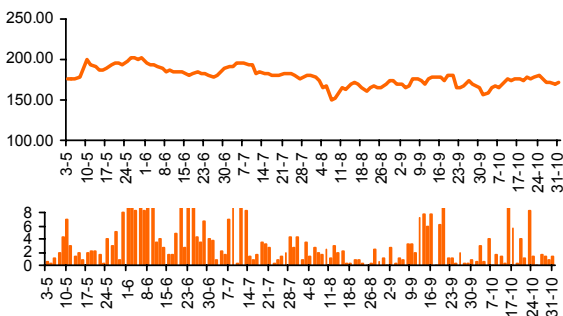

Evolución Resultados Trimestrales Netos (mill. \$)

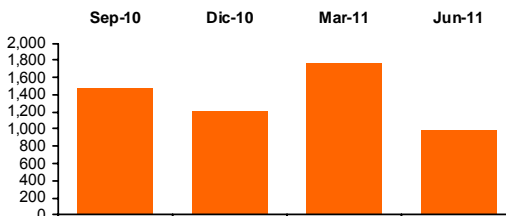

BONOS CORTOS EN PESOS

AE14 - BONAR en \$ BADLAR + 275 pbs. - Vto. 2014

Datos al: 31-Oct-11

Cotización y Volumen (últimos 6 meses)

Cotización (\$ c/100 VR.):	99.45
TIR (% efectiva anual):	22.71
Duration Modificada:	1.66
Valor Técnico (\$ c/100 VN.):	100.17
Valor Residual (%):	100.00
Paridad (%):	99.28
Volatilidad - 40 ruedas (%):	12.53
Volumen efectivo prom. diario (mill. \$):	9.99
Presencia Bursátil MC (%):	4.64
Ponderación Índice Bonos IAMC (%):	10.213

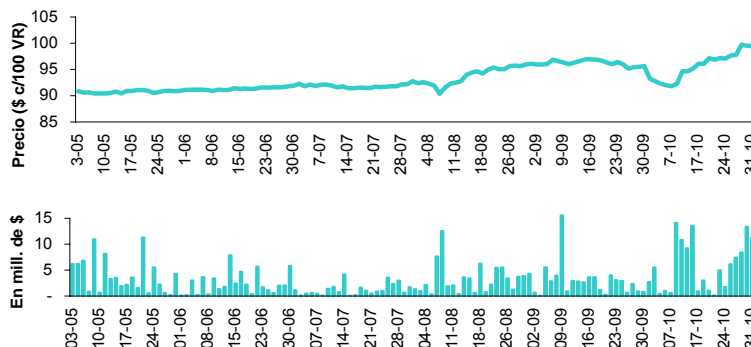

AJ12 - BONAR V en \$ 10.5% - Vto. 2012

Datos al: 31-Oct-11

Cotización y Volumen (últimos 6 meses)

Cotización (\$ c/100 VR.):	100.00
TIR (% efectiva anual):	18.67
Duration Modificada:	0.53
Valor Técnico (\$ c/100 VN.):	104.11
Valor Residual (%):	100.00
Paridad (%):	96.05
Volatilidad - 40 ruedas (%):	-
Volumen efectivo prom. diario (mill. \$):	0.98
Presencia Bursátil MC (%):	0.45
Ponderación Índice Bonos IAMC (%):	1.210

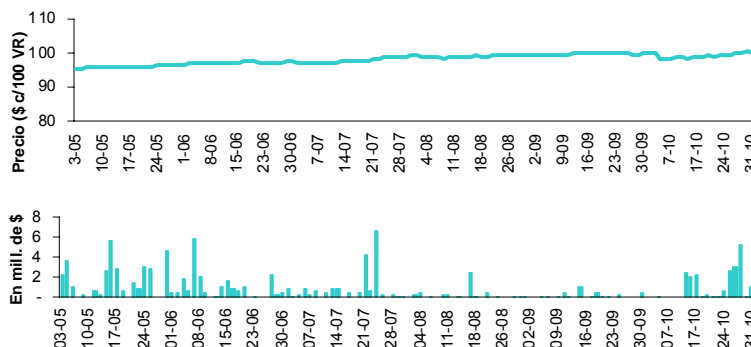

AS15 - BONAR en \$ BADLAR + 300 pbs. - Vto. 2015

Datos al: 31-Oct-11

Cotización y Volumen (últimos 6 meses)

Cotización (\$ c/100 VR.):	124.10
TIR (% efectiva anual):	23.75
Duration Modificada:	1.76
Valor Técnico (\$ c/100 VN.):	126.30
Valor Residual (%):	100.00
Paridad (%):	98.26
Volatilidad - 40 ruedas (%):	12.34
Volumen efectivo prom. diario (mill. \$):	4.32
Presencia Bursátil MC (%):	2.00
Ponderación Índice Bonos IAMC (%):	3.980

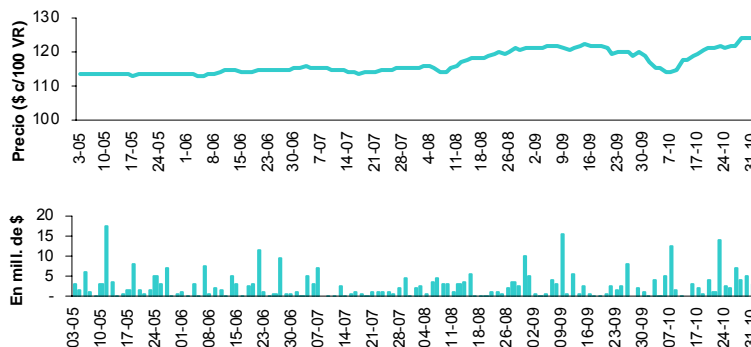

BONOS CORTOS EN PESOS (cont.)

PR12 - Bono de Consolidación en \$ 4ta. Serie 2% - Vto. 2016

Datos al: 31-Oct-11 Cotización y Volumen (últimos 6 meses)

Cotización (\$ c/100 VR.):	259.00
TIR (% efectiva anual):	11.42
Duration Modificada:	1.87
Valor Técnico (\$ c/100 VN.):	126.95
Valor Residual (%):	41.20
Paridad (%):	84.05
Volatilidad - 40 ruedas (%):	21.16
Volumen efectivo prom. diario (mill. \$):	3.07
Presencia Bursátil MC (%):	1.42
Ponderación Índice Bonos IAMC (%):	3.240

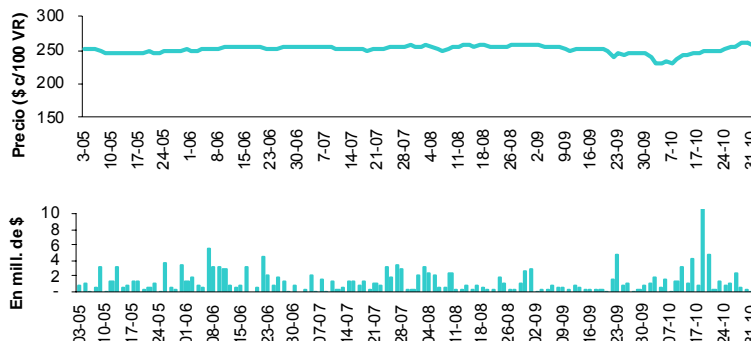

PRE9 - Bono de Consolidación Previsional en \$ 4ta. Serie 2% - Vto. 2014

Datos al: 31-Oct-11 Cotización y Volumen (últimos 6 meses)

Cotización (\$ c/100 VR.):	191.00
TIR (% efectiva anual):	10.39
Duration Modificada:	1.18
Valor Técnico (\$ c/100 VN.):	88.30
Valor Residual (%):	41.95
Paridad (%):	90.74
Volatilidad - 40 ruedas (%):	11.69
Volumen efectivo prom. diario (mill. \$):	0.83
Presencia Bursátil MC (%):	0.38
Ponderación Índice Bonos IAMC (%):	0.882

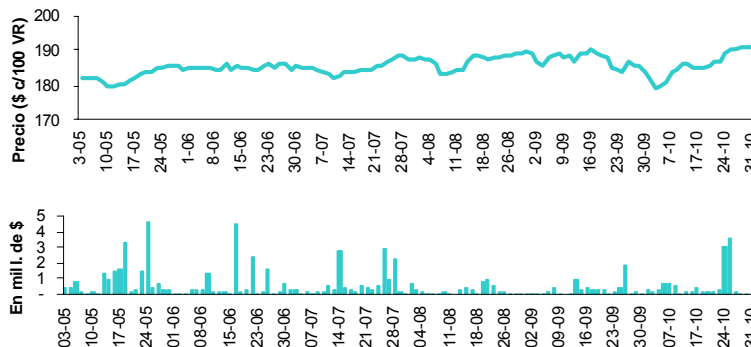

RS14 - BODEN en \$ 2% - Vto. 2014

Datos al: 31-Oct-11 Cotización y Volumen (últimos 6 meses)

Cotización (\$ c/100 VR.):	166.00
TIR (% efectiva anual):	10.29
Duration Modificada:	1.48
Valor Técnico (\$ c/100 VN.):	141.08
Valor Residual (%):	75.00
Paridad (%):	88.25
Volatilidad - 40 ruedas (%):	-
Volumen efectivo prom. diario (mill. \$):	3.35
Presencia Bursátil MC (%):	1.56
Ponderación Índice Bonos IAMC (%):	3.576

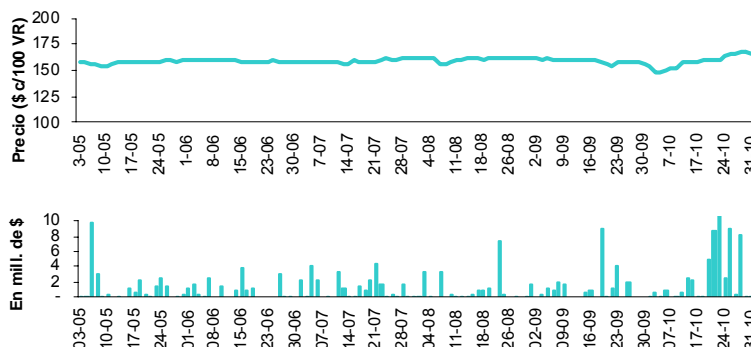

BONOS CORTOS EN DÓLARES

AS13 - BONAR VII en u\$s 7% - Vto. 2013

Datos al:	31-Oct-11	Cotización y Volumen (últimos 6 meses)
Cotización (\$ c/100 VR.):	495.00	
TIR (% efectiva anual):	-1.34	
Duration Modificada:	1.76	
Valor Técnico (u\$s c/100 VN.):	100.99	
Valor Residual (%):	100.00	
Paridad (%):	115.60	
Volatilidad - 40 ruedas (%):	14.81	
Volumen efectivo prom. diario (mill. \$):	5.48	
Presencia Bursátil MC (%):	2.55	
Ponderación Índice Bonos IAMC (%):	5.544	

RA13 - BODEN en u\$s Cupón Variable 1ra. Serie - Vto. 2013

Datos al:	31-Oct-11	Cotización y Volumen (últimos 6 meses)
Cotización (\$ c/100 VR.):	479.00	
TIR (% efectiva anual):	-10.96	
Duration Modificada:	1.08	
Valor Técnico (u\$s c/100 VN.):	25.00	
Valor Residual (%):	25.00	
Paridad (%):	112.97	
Volatilidad - 40 ruedas (%):	17.11	
Volumen efectivo prom. diario (mill. \$):	1.27	
Presencia Bursátil MC (%):	0.59	
Ponderación Índice Bonos IAMC (%):	0.630	

RG12 - BODEN en u\$s Cupón Variable 1ra. Serie - Vto. 2012

Datos al:	31-Oct-11	Cotización y Volumen (últimos 6 meses)
Cotización (\$ c/100 VR.):	490.50	
TIR (% efectiva anual):	-17.07	
Duration Modificada:	0.82	
Valor Técnico (u\$s c/100 VN.):	12.51	
Valor Residual (%):	12.50	
Paridad (%):	115.55	
Volatilidad - 40 ruedas (%):	13.66	
Volumen efectivo prom. diario (mill. \$):	16.73	
Presencia Bursátil MC (%):	7.77	
Ponderación Índice Bonos IAMC (%):	7.556	

BONOS LARGOS EN PESOS

DICP - DISCOUNT en \$ Step Up - Vto. 2033

Datos al:	31-Oct-11
Cotización (\$ c/100 VR.):	132.00
TIR (% efectiva anual):	12.21
Duration Modificada:	8.39
Valor Técnico (\$ c/100 VN.):	241.26
Valor Residual (%):	100.00
Paridad (%):	54.71
Volatilidad - 40 ruedas (%):	52.66
Volumen efectivo prom. diario (mill. \$):	9.77
Presencia Bursátil MC (%):	4.53
Ponderación Índice Bonos IAMC (%):	8.448

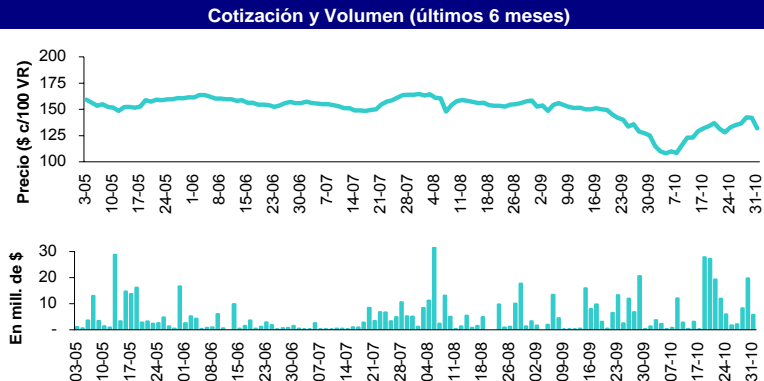

NF18 - BOGAR 2018 en \$ 2%

Datos al:	31-Oct-11
Cotización (\$ c/100 VR.):	211.50
TIR (% efectiva anual):	12.47
Duration Modificada:	2.98
Valor Técnico (\$ c/100 VN.):	184.33
Valor Residual (%):	64.00
Paridad (%):	73.43
Volatilidad - 40 ruedas (%):	46.86
Volumen efectivo prom. diario (mill. \$):	27.43
Presencia Bursátil MC (%):	12.73
Ponderación Índice Bonos IAMC (%):	5.683

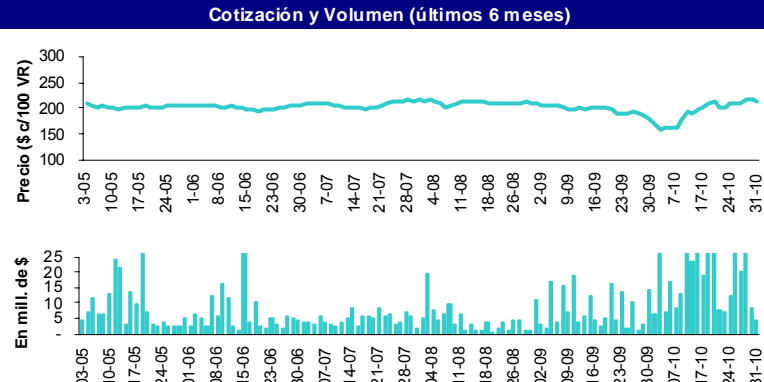

PARP - PAR en \$ Step Up - Vto. 2038

Datos al:	31-Oct-11
Cotización (\$ c/100 VR.):	54.00
TIR (% efectiva anual):	9.43
Duration Modificada:	14.57
Valor Técnico (\$ c/100 VN.):	196.03
Valor Residual (%):	100.00
Paridad (%):	27.55
Volatilidad - 40 ruedas (%):	60.50
Volumen efectivo prom. diario (mill. \$):	4.43
Presencia Bursátil MC (%):	2.06
Ponderación Índice Bonos IAMC (%):	2.623

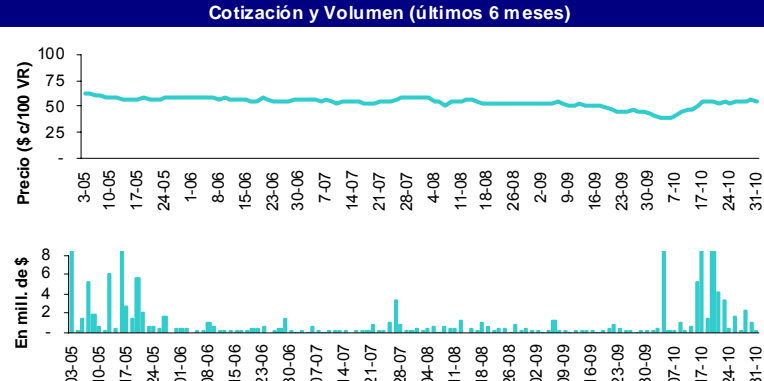

BONOS LARGOS EN PESOS (cont.)

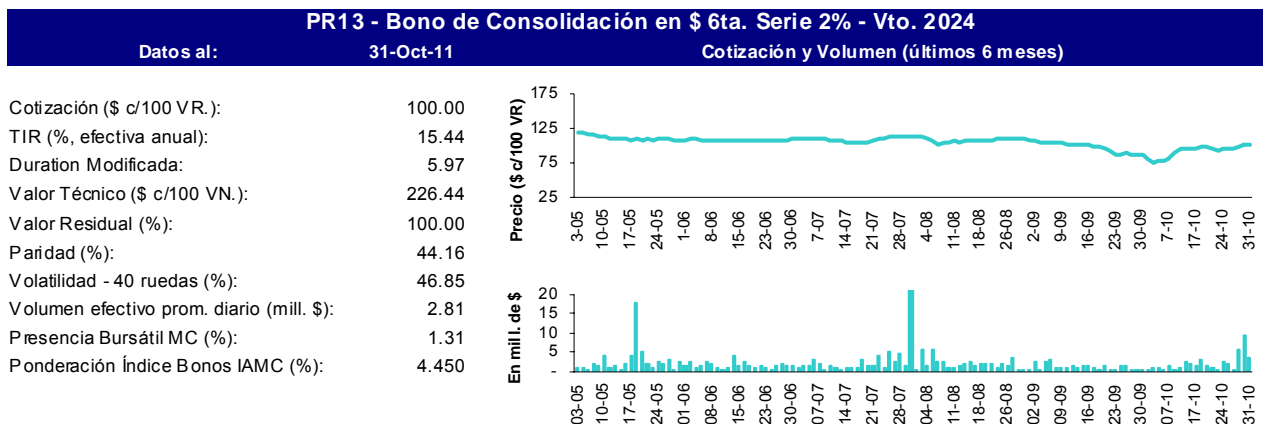

BONOS LARGOS EN DÓLARES

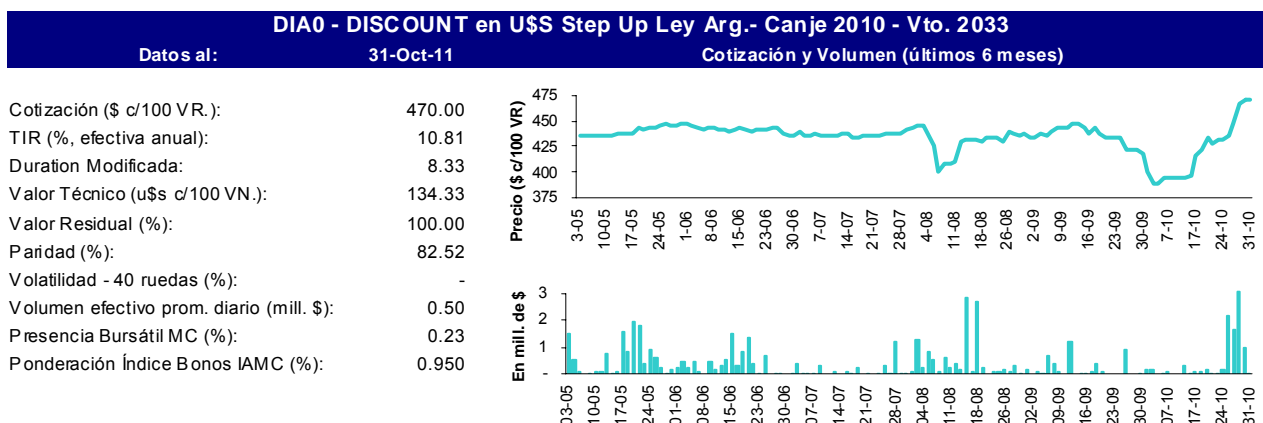
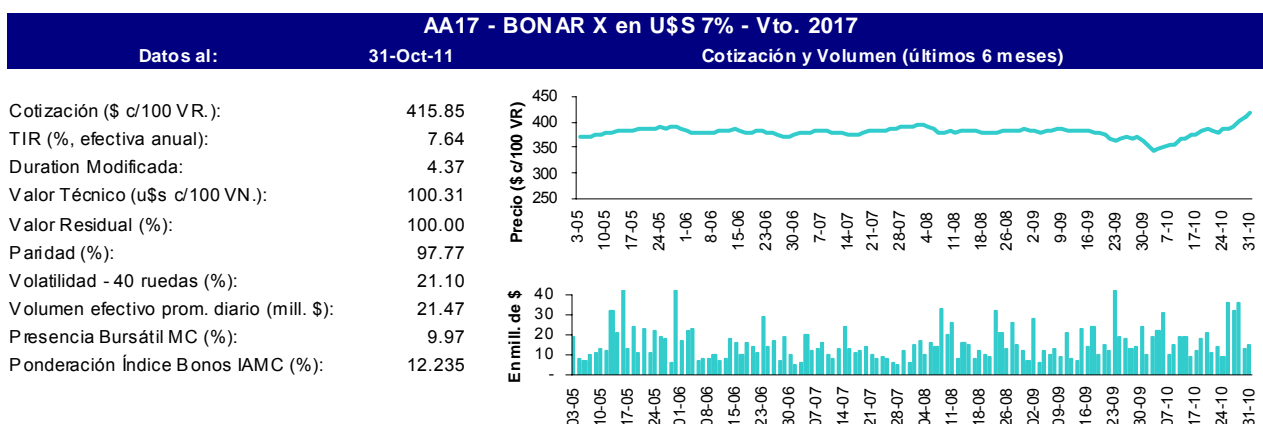

BONOS LARGOS EN DÓLARES (cont.)

DICA - DISCOUNT en U\$S Step Up Ley Arg. - Vto. 2033

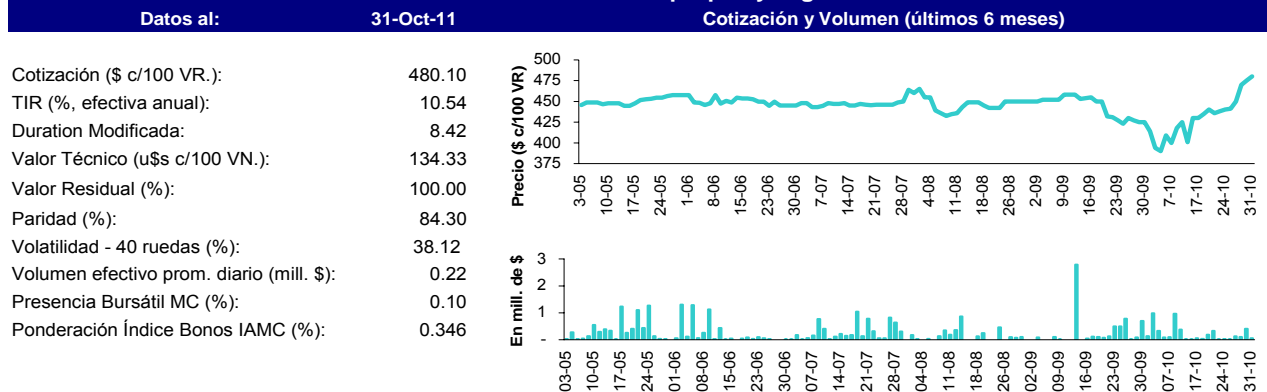

GJ17 - GLOBAL en U\$S - Vto. 2017

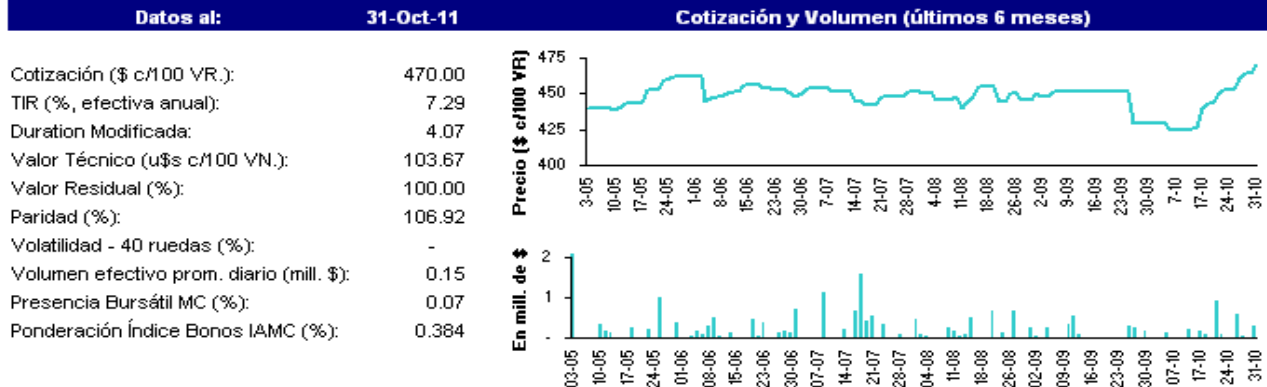

PARA - PAR en U\$S Step Up Vto. 2038 Ley Arg.

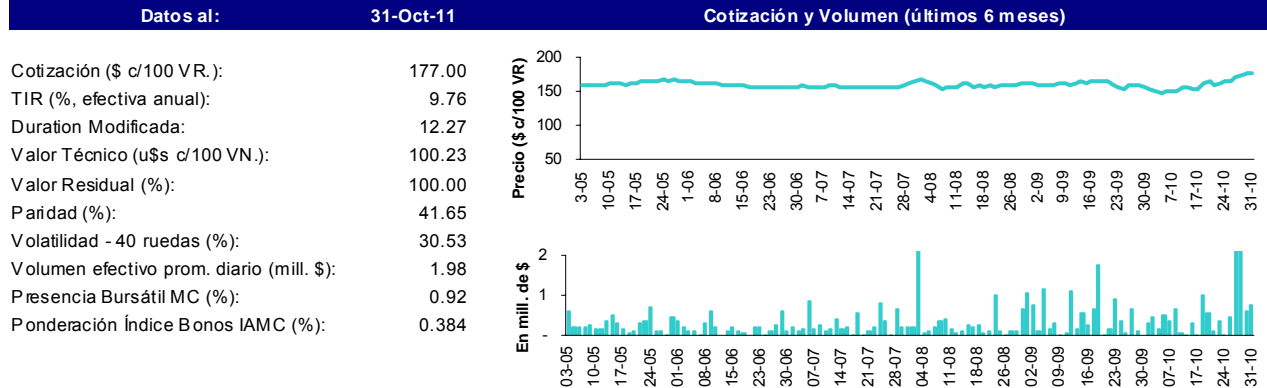

BONOS LARGOS EN DÓLARES (cont.)

RO15 - BODEN en U\$S 7% - Vto. 2015		
Datos al:	31-Oct-11	Cotización y Volumen (últimos 6 meses)

Cotización (\$ c/100 VR.):	455.50
TIR (% efectiva anual):	5.11
Duration Modificada:	3.36
Valor Técnico (u\$s c/100 VN.):	100.58
Valor Residual (%):	100.00
Paridad (%):	106.81
Volatilidad - 40 ruedas (%):	20.81
Volumen efectivo prom. diario (mill. \$):	37.89
Presencia Bursátil MC (%):	17.59
Ponderación Índice Bonos IAMC (%):	20.000

